阳光姐姐日记书

聪明妹妹笨哥哥

我爱戴老师
WO AI DAI LAO SHI

伍美珍 著

浙江少年儿童出版社

书中主角是一对个性迥异的双胞胎兄弟，以第一人称主述的哥哥阿呆，娓娓道来他的单亲家庭和学校生活的小故事，每一篇都充满了幽默和令人喷饭的趣味。

哥哥阿呆眼中的角色，几乎个个善良并且认真地在过日子，登场的外公、外婆、表兄弟、老师和同学，都是我们身边熟悉的小人物，会心一笑的事件背后，另有一种寓教于乐的意涵……

——台湾著名童书作家、儿童阅读推广人　方素珍

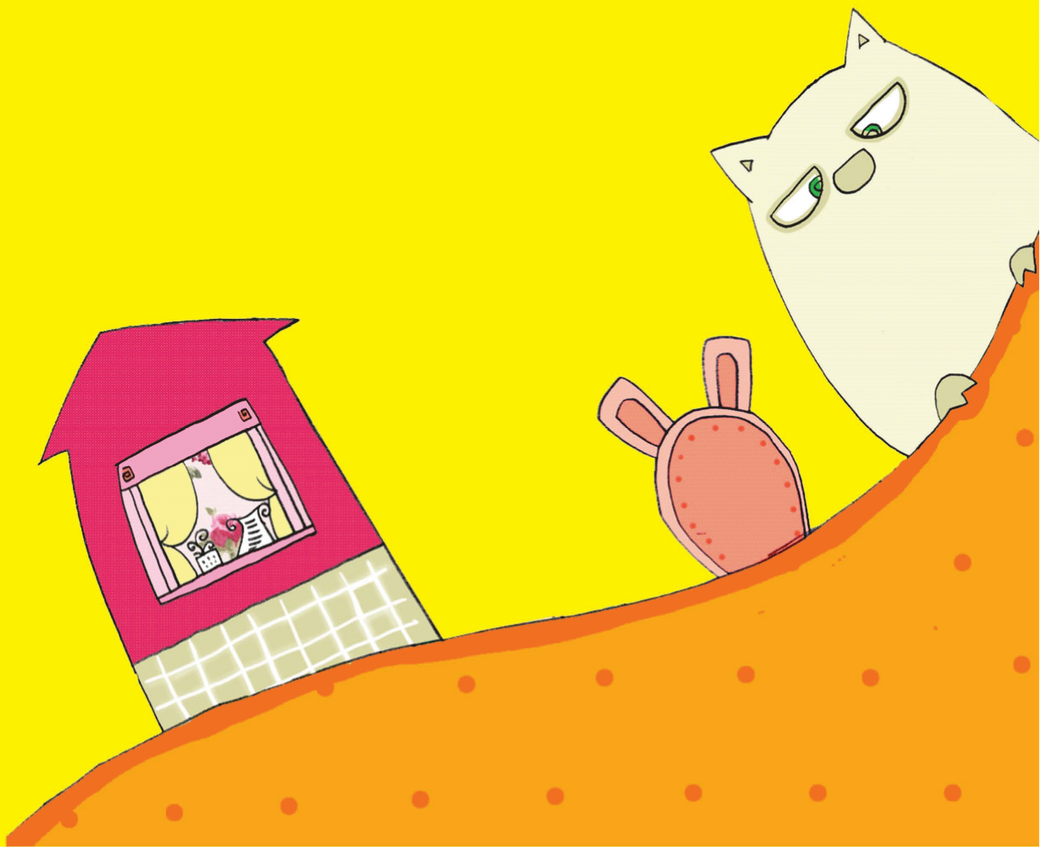

阳光姐姐日记书
聪明妹妹笨哥哥
我爱戴老师
伍美珍/著
浙江少年儿童出版社

伍美珍 著

我爱爷爷

WO AI YE YE

阳光姐姐日记书

浙江少年儿童出版社

阳光姐姐照相本子

讲座现场

快乐的合影

此为试读，需要完整PDF请访问：www.ertongbook.com

新书发布会

走进课堂

书香校园的孩子们

我是 _____

这是我的第 _____ 本"聪明妹妹笨哥哥"故事书

它来自 _____

主要人物 ZHU YAO REN WU

阿呆 八岁的大头小男生，有一点自卑，喜欢幻想，情感丰富，暗恋戴老师。最大的愿望，是能够见到自己的爸爸。

阿瓜 阿呆的孪生妹妹，奥特曼的极端崇拜者，是个有点暴力倾向的小女生。

外公 有一颗鸭蛋形状的光光头，十分孩子气，经常会离家出走。对钱很在意，最生气的事是在饭店里挨宰，最快乐的事是被人请吃饭。

外婆 对外公总是不屑一顾，最喜欢孙子喷嚏大王。

小奇 有天才儿童加外星人嫌疑的孤独小孩，终日与阿熏爷爷为伴。后来，爸爸妈妈从远方回来，并给他带来一个妹妹，于是他又变成了一个很平常的男孩。

姑姑 是"爸爸家族"里唯一疼爱阿呆和阿瓜的人。最喜欢的事物：一是玩，二是开玩笑，三是帅哥。

此为试读，需要完整PDF请访问：www.ertongbook.com

妈妈 每天都很辛苦地上班，挣钱养家。面对生活的艰难，她经常会有隐忍和叹息。但是，阿呆和阿瓜时不时地会给她带来短暂的欢快和笑容。

喷嚏大王 三岁的小男生，是外公外婆的宝贝。三大招牌动作：一是哭，二是打喷嚏，三是不肯吃饭。

游游哥哥 是外公家族里年龄最大的男生，读初中一年级，有充裕的零花钱。喜欢篡改老师的评语、和同学打架，有时还欺负阿瓜，好在能及时改正错误。

戴老师 美丽而温柔，是孩子心目中很完美的老师。

三宝 班级里的顽皮大王。

格子 班级里的顽皮二王。

蓝蓝 洋娃娃一般的女生，最喜欢穿名牌衣服，最喜欢玩芭比娃娃。

阿呆的话

- 我和阿瓜走出去的时候，没有一个人相信我们是双胞胎！因为我是男生，阿瓜是女生。
- 嗯，还有，我是个哆啦A梦迷！阿瓜喜欢的却是奥特曼。
- 我在这里悄悄地告诉你吧，阿瓜是个有点暴力倾向的女生——这可是姑姑说的话。
- 姑姑还说，阿呆是个幻想型的男孩子，将来可以当个作家。我听了心里真的好激动好激动。
- 所以，我就开始写日记啦！
- 为我加油啊！

目录

Mu Lu

你出汗的情况怎么样 /001

兔子失败的原因 /004

硬币立起来了 /006

游游老师真完蛋 /009

游游哥哥被罚了 /013

大哥哥牵着小妹妹的手 /017

好吃的东西 /020

开心和不开心的事情 /024

聪明妹妹笨哥哥

我爱戴老师

拽头发很疼哦 /028

校服和孝服 /032

很复杂的问题 /037

两角钱的石榴 /042

了不起的演员 /046

如果被大熊一口吃掉 /052

生病可以睡大床 /057

外公和外婆的结婚纪念日 /061

打吊水好可怕哦 /065

歌剧原来是这样的哦 /069

杰克先生尿裤子了 /072

酸樱桃 /076

砰砰砰 /079

阿瓜的万能抹布 /084

八块找零 /089

祖国是什么 /092

图书馆的光头伯伯 /095

此为试读，需要完整PDF请访问：www.ertongbook.com

竹笋夹肉片好吃吗 /100
我们要应酬去了 /103
三宝念经 /107
好朋友也会打架的 /113
我有幸福的感觉 /117
趴在地上写作业 /120
阿瓜要和我换东西 /125
阿瓜的稿费 /129
三宝一口气组好多词 /133
大家都很羡慕三宝 /138
我来保护阿瓜 /142
新学的一个词语 /147
格子哭得好可怜 /152
兔子的礼物 /156
倒霉的寿桃包 /162
有人同情我们 /167
恐怖的美容店 /170
可怜的孩子 /175

Hello

你出汗的情况怎么样

上体育课，老师叫我们跳楼梯。

我跳得腿好酸痛。

格子和三宝打打闹闹的，差点把蓝蓝推到楼梯下面，结果，被老师罚再多跳五次楼梯。

我们坐在那里休息的时候，三宝和格子还在跳跳跳。

胖子三宝头上的汗像水一样淌了下来。

看起来有点**可怜**。

老师却告诉我们说，出汗是健康的标志。

他还说去年夏天有个单位举办马拉松赛跑，有个人跑得热死了，原因就是汗没流出来的缘故。

听起来很恐怖的。

但我却为三宝感到庆幸起来。

老师还说，非洲有个地方的人，相互见面的时候，不说“你好”，而是说：“你出汗的情况怎么样？”

因为，那个地方流行热病，得了热病的人皮肤会变得干燥，不出汗。

所以，那里的人就把出汗当做一种**健康**的标志来问候了。

那几天，我们班的人见面就喜欢问：“你出汗的情况怎么样？”

还有人怪声怪气地说：“不好，我没出汗！我要死了！”

你出汗的情况怎么样？

兔子失败的原因

今天在课堂上，戴老师给我们讲了《龟兔赛跑》。

阿瓜说，写这个故事的人肯定是胡说，因为泡泡一点也不骄傲。

虽然，这个故事里的兔子，不是泡泡，但是，我觉得写这个故事的人，肯定没想到要照顾一下兔子主人的自尊心吧？

最气人的是三宝的回答问题。

当戴老师点三宝站起来，回答兔子为什么会输给蜗牛的时候，三宝说，因为兔子太骄傲。

戴老师问，怎么帮助兔子改掉骄傲的毛病呢？

三宝果断地说，把兔子杀了，换成狼！

结果，全班人——除了阿瓜——全都哈哈地笑了

此为试读，需要完整PDF请访问：www.ertongbook.com