

一路潜行

甄永亮 熊 英 韩相理 苏丽萍 著

 燕山大学出版社

· 秦皇岛 ·

图书在版编目 (CIP) 数据

一路潜行：为承德而设计 / 甄永亮等著. —秦皇岛：燕山大学出版社，2021.6
ISBN 978-7-5761-0195-9

I. ①一… II. ①甄… III. ①设计—作品集—中国—现代 IV. ①J121

中国版本图书馆CIP数据核字 (2021) 第104728号

一路潜行：为承德而设计

甄永亮 熊 英 韩相理 苏丽萍 著

出版人：陈 玉

责任编辑：张岳洪

封面设计：郑欣怡

出版发行： 燕山大学出版社
YANSHAN UNIVERSITY PRESS

地 址：河北省秦皇岛市河北大街西段 438 号

邮政编码：066004

电 话：0335-8387555

印 刷：秦皇岛墨缘彩印有限公司

经 销：全国新华书店

开 本：889mm×1194mm 1/16	印 张：8.25	字 数：100 千字
版 次：2021 年 6 月第 1 版	印 次：2021 年 6 月第 1 次印刷	
书 号：ISBN 978-7-5761-0195-9		
定 价：98.00 元		

版权所有 侵权必究

如发生印刷、装订质量问题，读者可与出版社联系调换

联系电话：0335-8387718

河北民族师范学院应用型大学建设系列成果之一

河北民族师范学院2020年度校级学术著作出版基金支持项目（基金编号：2020ZZ003）

河北民族师范学院教师工作室一片林设计顾问工作室建设阶段性成果之一

DESIGN
FOOT
CHENG

目录

品牌形象设计 001

包装设计 039

书籍设计 057

文创产品设计 073

广告设计 089

抗击新型冠状病毒肺炎疫情海报设计 117

品牌形象设计 001

标志设计 051

VI设计 057

文创产品设计 073

包装设计 089

抗击新型冠状病毒肺炎防控系统设计 117



承德双滦经济开发区

Chengde Shuangluan Economic Development Zone

创意阐释：

标志以双滦经济开发区的开头字母“s”和地标性自然景观“双塔山”为创意点，将“s”进行艺术化处理，形状飞扬似长龙，似流动的河水。长龙象征着开发区的龙头作用，河水象征着滦河水。“山不在高，有仙则名。水不在深，有龙则灵”，标志中有山有水有龙，寓意双滦经济开发区占据着天时地利人和，必将与时俱进，繁荣发展。

项目背景：

承德双滦经济开发区位于承德市双滦区，距北京 180 千米、天津 320 千米，京承、承唐、承赤高速及拟建的京沈高铁、承张高速均穿区而过，是承德市首个省级经济开发区。境内矿产资源丰富，其中已探明钒钛铁矿产资源近百亿吨，钒储量占我国探明总储量的 40%，是我国北方最大的钒钛资源基地。双滦经济开发区依托资源优势和技术优势，把建设双滦钒钛冶金产业集群作为重要抓手，加快产业优化升级，打造“北方钒都”。

2015 年 11 月，一片林设计顾问工作室为其设计完成了全新的视觉形象。

项目名称：承德双滦经济开发区视觉形象设计

采用单位：承德双滦经济开发区

完成时间：2015.11

创作总监：甄永亮

设计执行：甄永亮、刘佳佳





创意阐释：

造悟艺术空间以造、悟、物为经营理念，标志将字体处理简化到极致，图形以多边形为主图形，颜色以渐变为主，标志和图形千变万化，却万变不离其宗，充满了趣味性，寓意造悟艺术空间将每一个项目都做到极致的设计追求。

项目名称：造悟之物品品牌形象设计

采用单位：承德造悟之物空间设计有限公司

完成时间：2020.09

创作总监：甄永亮

设计执行：甄永亮

专业奖项：首届全国平面设计大展 入会资格奖(中国美术家协会)

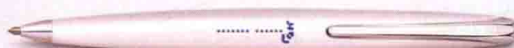
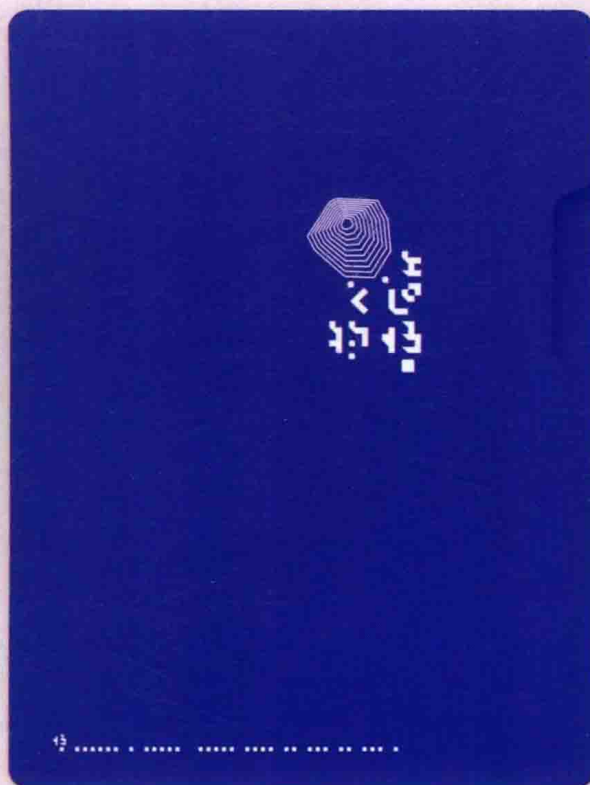
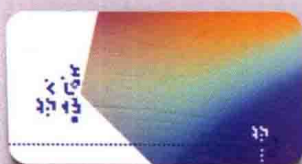
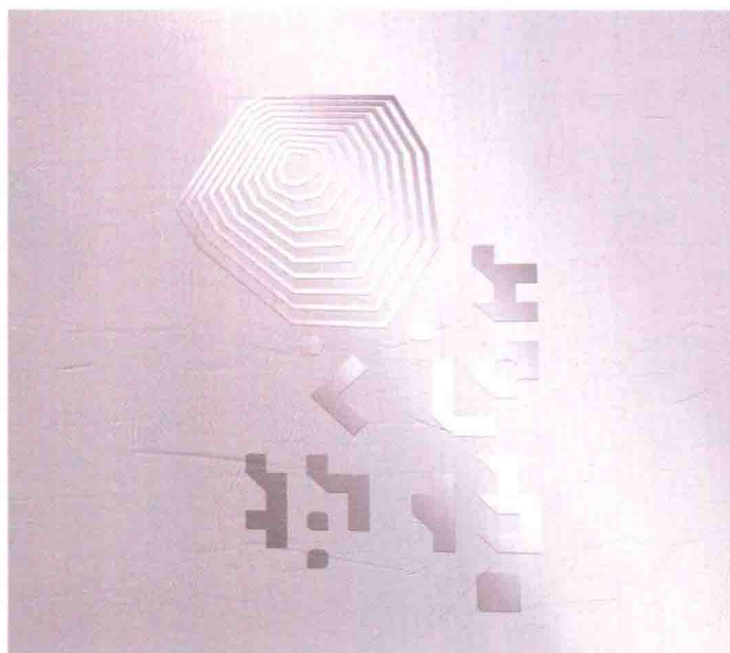



承德市农林科学院
Chengde Academy of Agricultural and Forestry Sciences

创意阐释：

1. 标志将承德的拼音开头字母“C、D”和绿叶、手、太极图及植物基因序列图等元素融合在整个设计中，生成了一个简洁、大气、充满着动感和生机的形象。
2. 绿叶象征着承德的山青水绿、地沃野丰，标志的形态似植物基因序列图，很好地体现了农林科学院的行业特色；“C、D”的形状以飞白的形式进行处理，充满了动感，寓意承德市农林科学院充沛的发展动力。两片叶子分别象征着农业和林业，相互支撑，共同发展。
3. 标志用色明快鲜活，色调清新向上。天蓝，取之于天，时代所驱；绿色，取之于地，生态友好，万物和谐。

项目名称：承德市农林科学院品牌形象设计

采用单位：承德市农林科学院

完成时间：2018.12

创作总监：甄永亮

设计执行：甄永亮、高旭





鸿泰百川

hong tai bai chuan

创意阐释：

1. 标志以鸿泰的开头字母“H”和“T”、“川”以及鼎的造型为创意点，将四者融合为一体，“H”和“T”巧妙地组合在一起形成川字，使人直接联想到鸿泰百川，一目了然，视觉传达准确、直接。
2. 鼎象征着诚信、鼎盛、鼎力、实力等，寓意鸿泰百川诚信经营、实力雄厚。
- 3.“H”和“T”组成三笔“川”字，象征着“道生一，一生二，二生三，三生万物”的哲学思想。
4. 标志整体设计严谨、稳健、大气、简洁，充满了张力，象征着鸿泰百川美好的发展前景。

项目背景：

承德鸿泰百川工程机械销售有限公司主要负责承德市区内三一挖掘机整机销售、售后服务工作，配件销售、租赁，二手机交易等。承德鸿泰百川三一重机6S店占地1万平方米，总投资4000万元，是三一重工在国内的一级代理商。该6S店的投入使用，不仅能够为承德区域内工程机械用户提供产品服务，更能够辐射内蒙古赤峰，辽宁朝阳，河北唐山、秦皇岛等区域。

2015年8月，一片林设计团队为该公司设计完成了全新视觉形象。

项目名称：鸿泰百川品牌形象设计

采用单位：承德鸿泰百川工程机械销售有限公司

完成时间：2015.08

创作总监：甄永亮

设计执行：甄永亮、刘佳佳、赵楠





悟天河北医疗科技有限公司
Wutian Hebei Medical Technology Co., Ltd



创意阐释：

天圆是中国古代的一种哲学思想，是阴阳学说的一种体现，天与圆象征着运动，两者的结合则是阴阳平衡、动静互补，展现出了企业在这个大时代背景下发展得游刃有余。标志似一只大鹏冲破天际，寓意企业良好的发展前景。

标志颜色以环保绿和科技蓝为主色调，绿色代表着安全、舒适、环保，象征着旺盛的生命力。蓝色代表了科技、忠诚，寓意企业不断地开拓创新，追求卓越。

项目名称：悟天河北医疗科技有限公司标志设计

采用单位：悟天河北医疗科技有限公司

完成时间：2021.02

创作总监：甄永亮

设计执行：闫刚鑫

