革命现代京剧

杜鹃山

总谱

北京京剧团

一九七五年五月

毛主席语录

中国共产党的武装斗争，就是在无产阶级领导之下的农民战争。

星星之火，可以燎原。

目　录

第一场　长夜待晓

序曲……1
匪团丁上场音乐……7
雷刚上场音乐……10
杜妈妈与雷刚唱腔——“数不尽斑斑血泪帐”……13
雷刚念白配乐及雷刚唱腔——“三起三落几经风浪”……21
雷刚唱腔——“草木经霜盼春暖”……36

第二场　春催杜鹃

幕间曲……43
匪连长上场音乐……47
柯湘唱腔——“无产者”……48
众战士悼赵辛音乐及闭幕曲……92

第三场　情深如海

幕间曲及众战士分浮财配乐……95
柯湘挑粮上场音乐……101
柯湘唱腔——“家住安源”……102
雷刚唱腔——“自卫军舍生忘死将你救下”……124
柯湘、雷刚及众战士唱腔——“黄连苦胆味难分”……132

第四场　青竹吐翠

幕间曲及众战士过场音乐……162
李石坚唱腔——“杜鹃山青竹吐翠”及杜妈妈送粮、雷刚学文化配乐……171
柯湘上场音乐……210
柯湘、李石坚、郑老万、田大江对话配乐……211
柯湘唱腔——“全凭着志坚心齐”……218

第五场　砥柱中流

第四场闭幕曲、第五场幕间曲及雷刚唱腔——“自卫军转山绕岭不应战” …… 225
温其久唱腔——“党代表是矿工生在安源” …… 236
雷刚唱腔——“大火熊熊” …… 241
雷刚唱腔——“人命关天不容缓” …… 259
柯湘望火音乐 …… 262
柯湘安抚杜小山音乐 …… 264
柯湘唱腔——“乱云飞” …… 265
柯湘及李石坚等唱腔——“惊雷振起英雄胆” …… 311

第六场　铁窗训子

幕间曲及杜妈妈、雷刚唱腔——“恨白匪残暴阴险设下陷井” …… 317
雷刚、杜妈妈念白配乐及唱腔——“杜鹃山举义旗三起三落” …… 328
毒蛇胆上场音乐 …… 359

第七场　飞渡云堑

幕间曲及舞蹈音乐、暗转音乐 …… 360
柯湘唱腔——“风雨如磐天地暗” …… 418

第八场　雾岭初晴

幕间曲 …… 425
李石坚与温其久对唱——“你鼓动” …… 426
雷刚唱腔——“大队转移莫迟缓”及柯湘唱腔——“战友们重相见” …… 437
柯湘及众战士唱腔——“口含蜜语腹藏剑” …… 446
雷刚、郑老万、李石坚、杜妈妈唱腔——“怒火烧” …… 452
柯湘唱腔——“血的教训” …… 478
柯湘与群众唱腔——“朝也思来暮也盼” …… 512

第九场　漫卷红旗

幕间曲 …… 519
匪团丁上场音乐 …… 523
闭幕曲 …… 524

第一场 长夜待晓

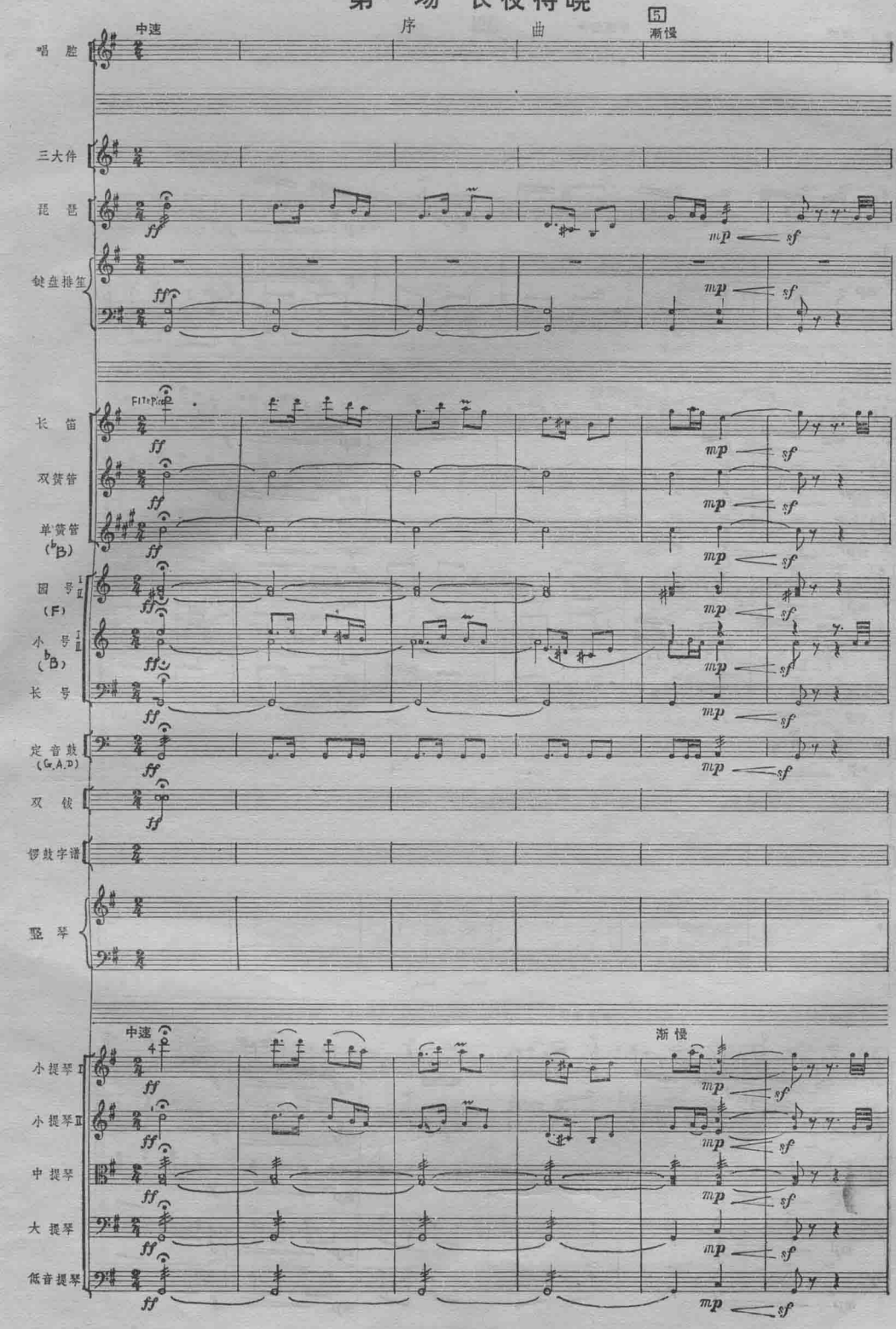
序 曲
中速
5 渐慢
唱 腔
三大件
琵 琶
键盘排笔
长 笛
双簧管
单簧管 (♭B)
圆 号 I II (F)
小 号 I II (♭B)
长 号
定音鼓 (G,A,D)
双 钹
锣鼓字谱
竖 琴
中速
渐慢
小提琴 I
小提琴 II
中提琴
大 提琴
低音提琴

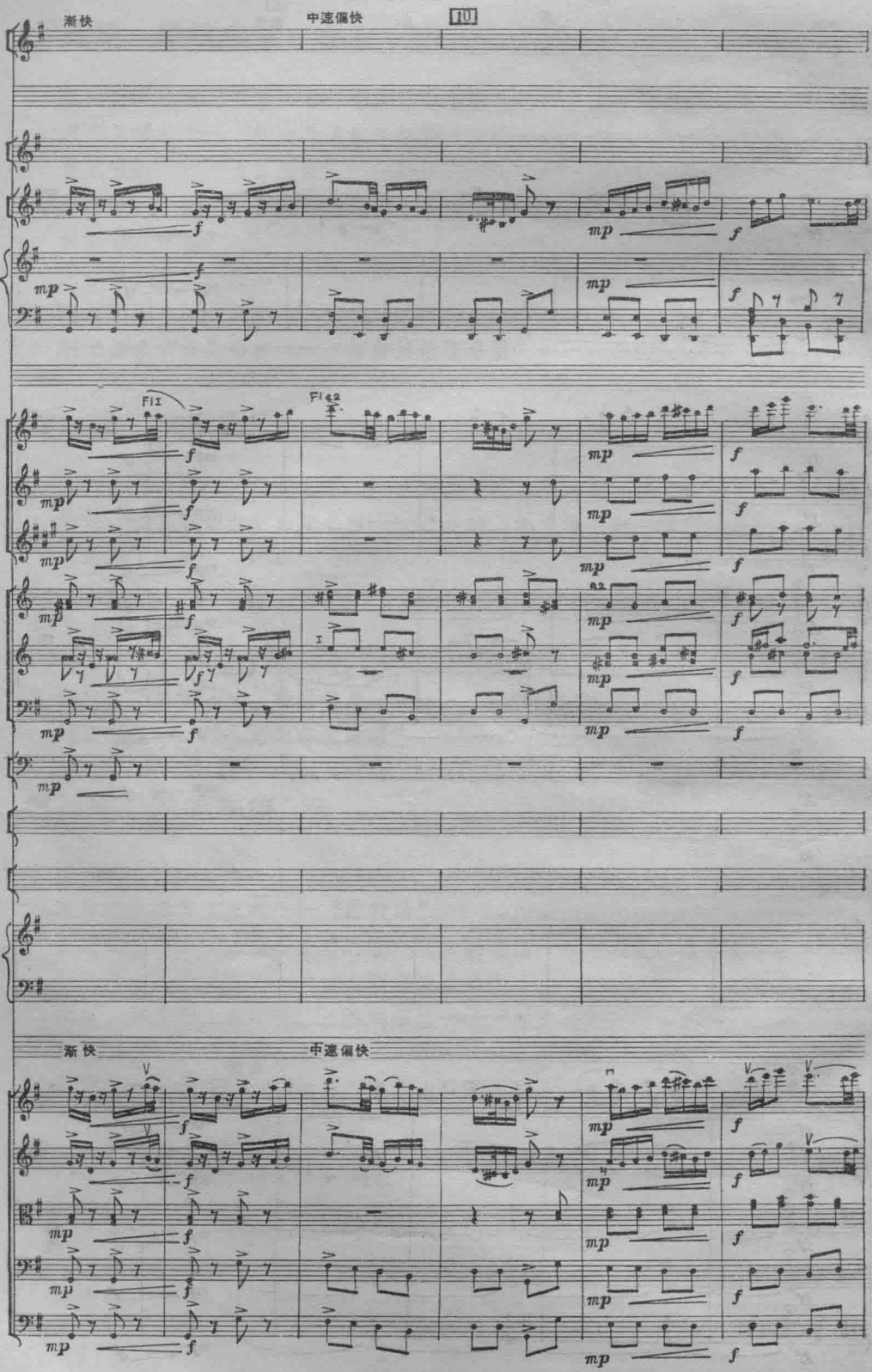
渐快
中速偏快
10
Fl1
Fl&2
渐快
中速偏快

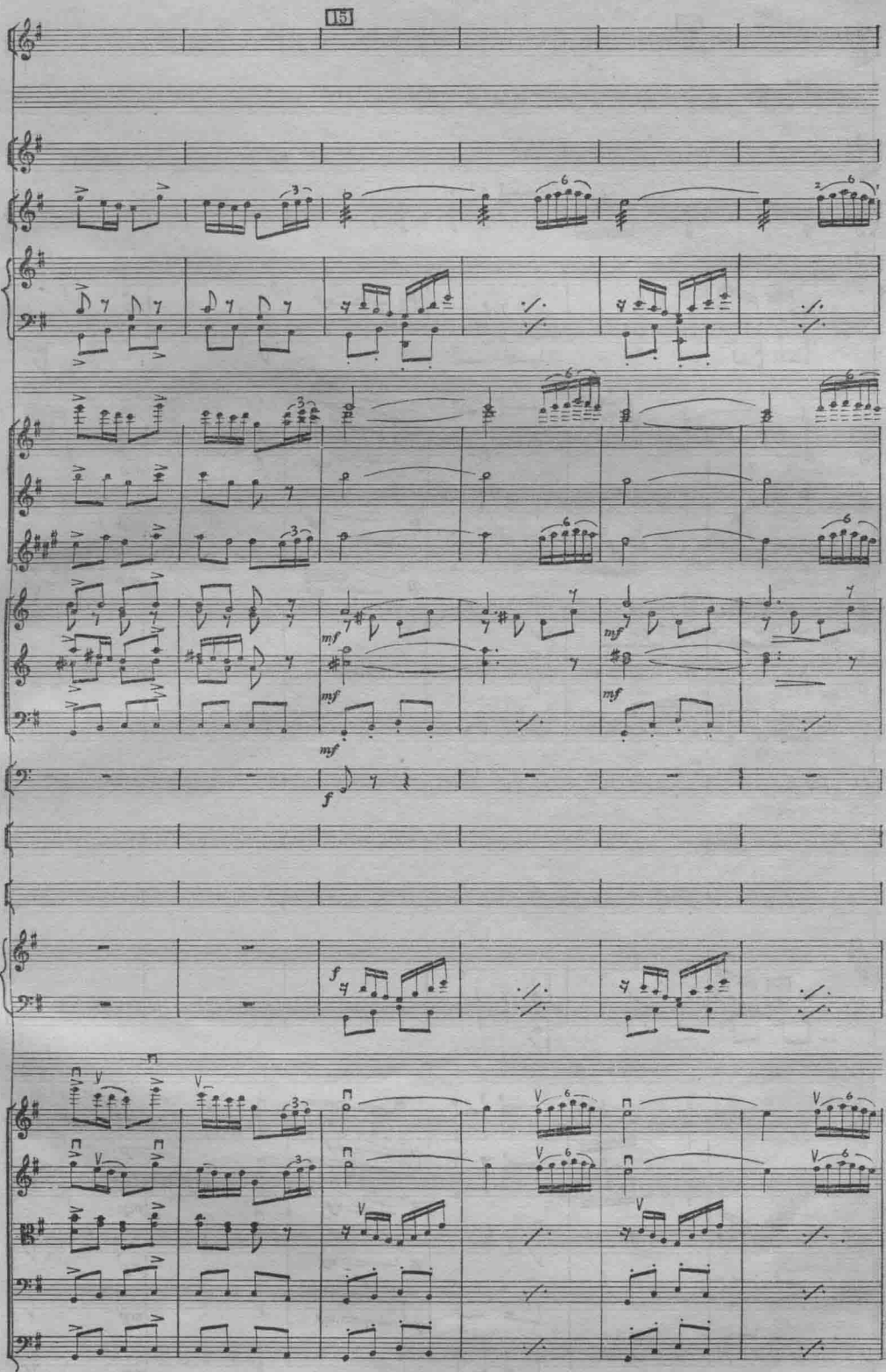
15
mf
mf
mf
mf
mf
f
f

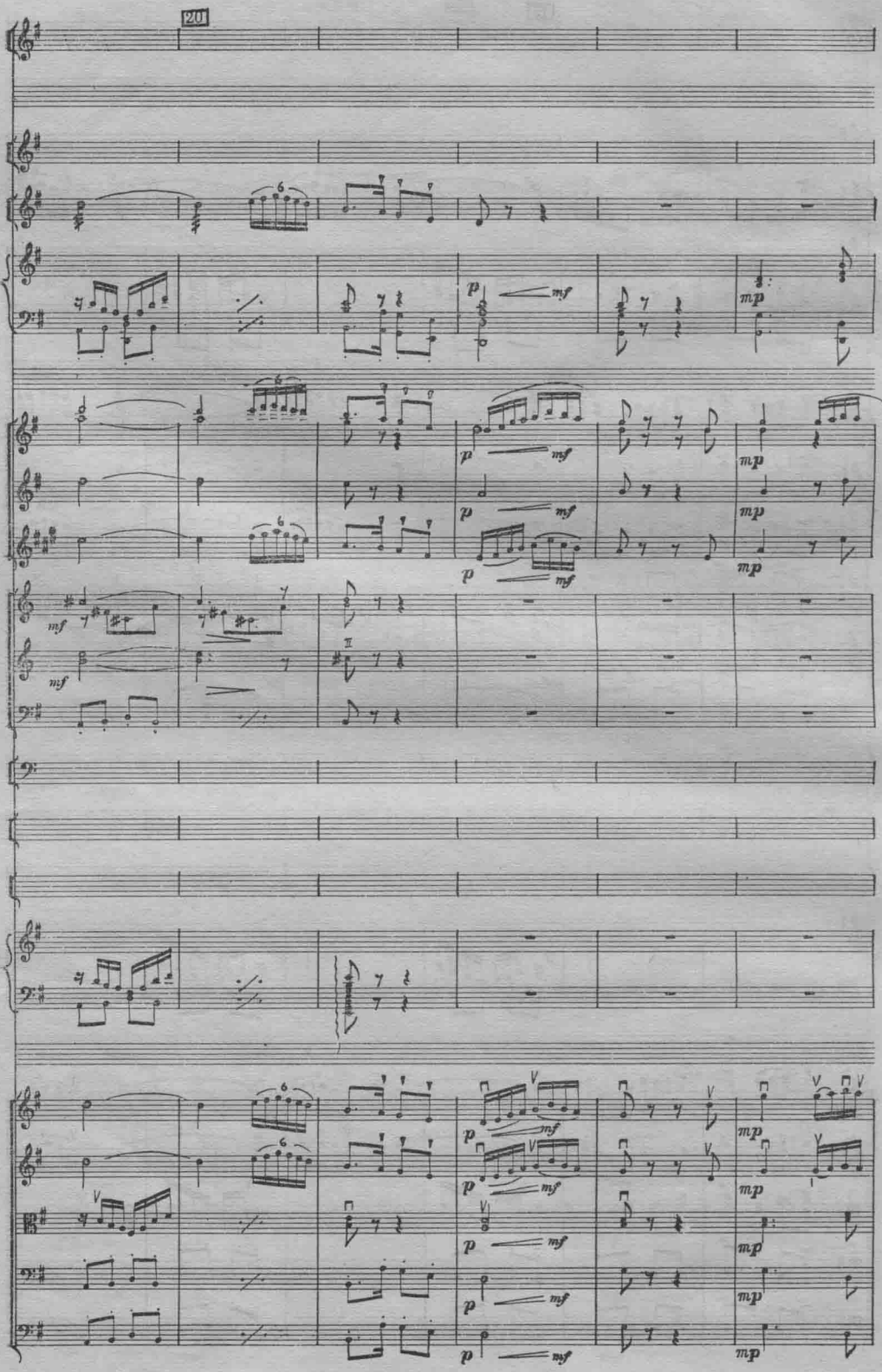
20
p
mf
mp
mf

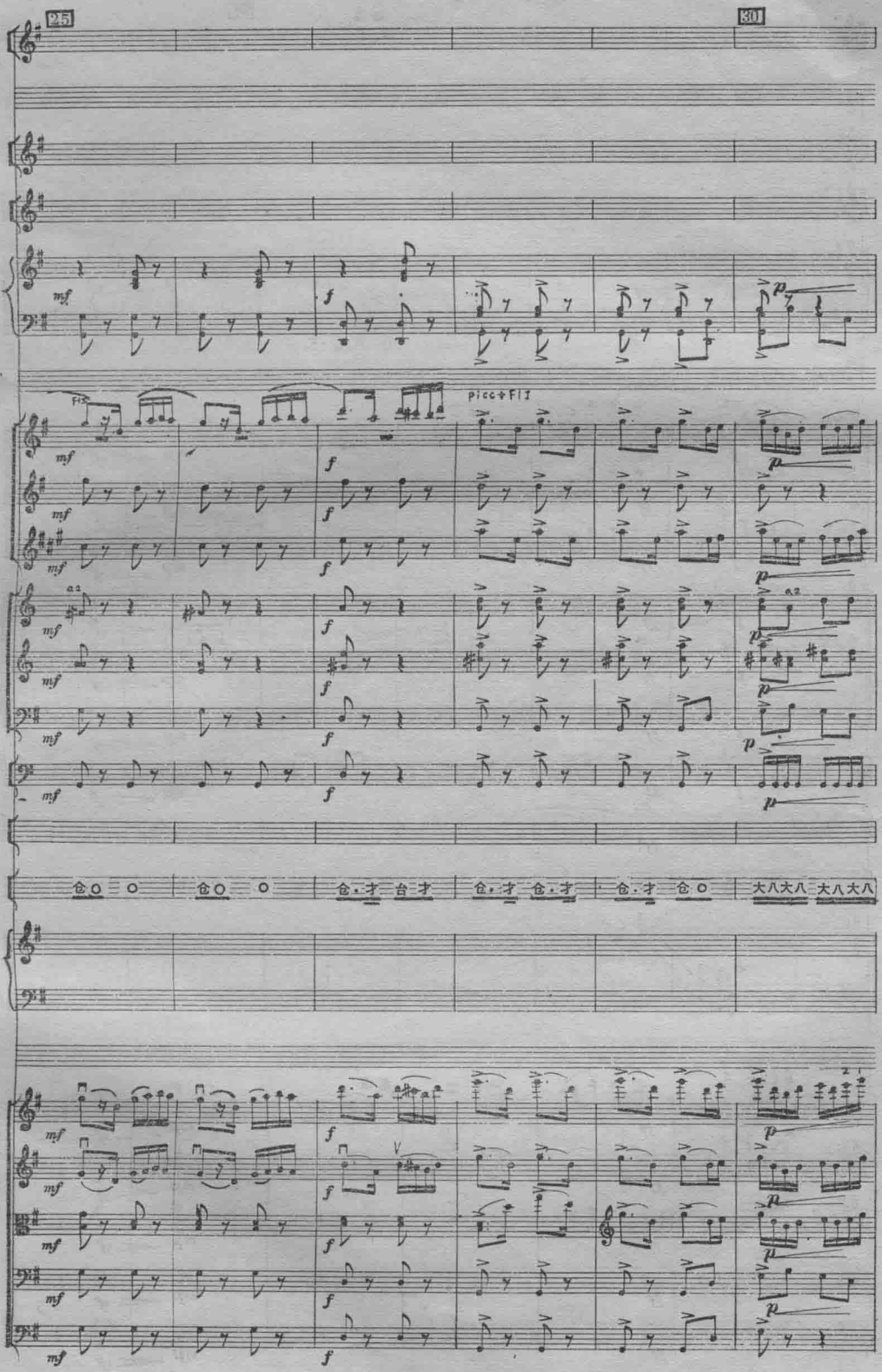
25
30
Fl
picc+Fl 1
a2
a2
仓 O O
仓 O O
仓·才 台 才
仓·才 仓·才
仓·才 仓 O
大八大八 大八大八

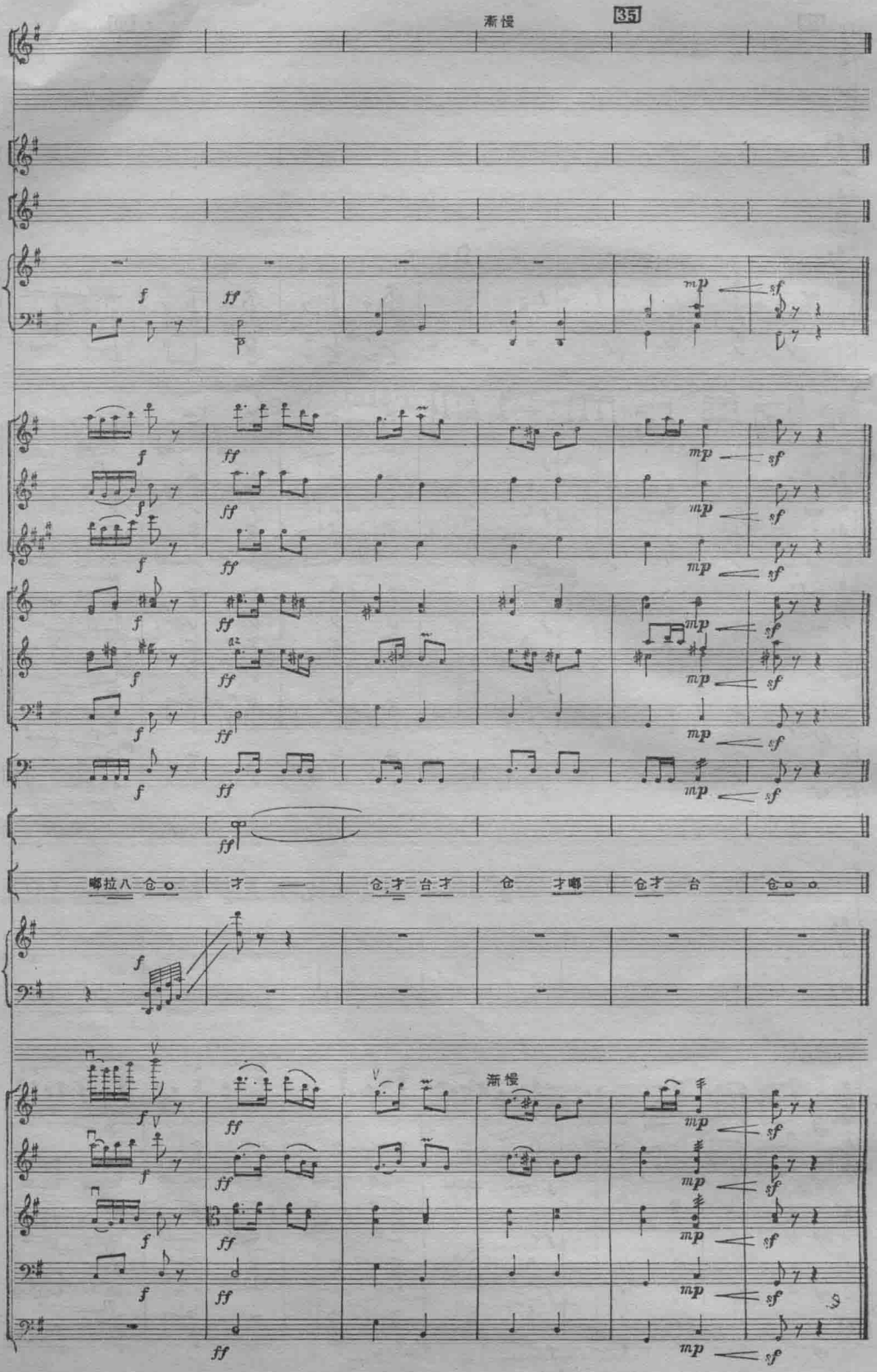

此为试读，需要完整PDF请访问：www.ertongbook.com

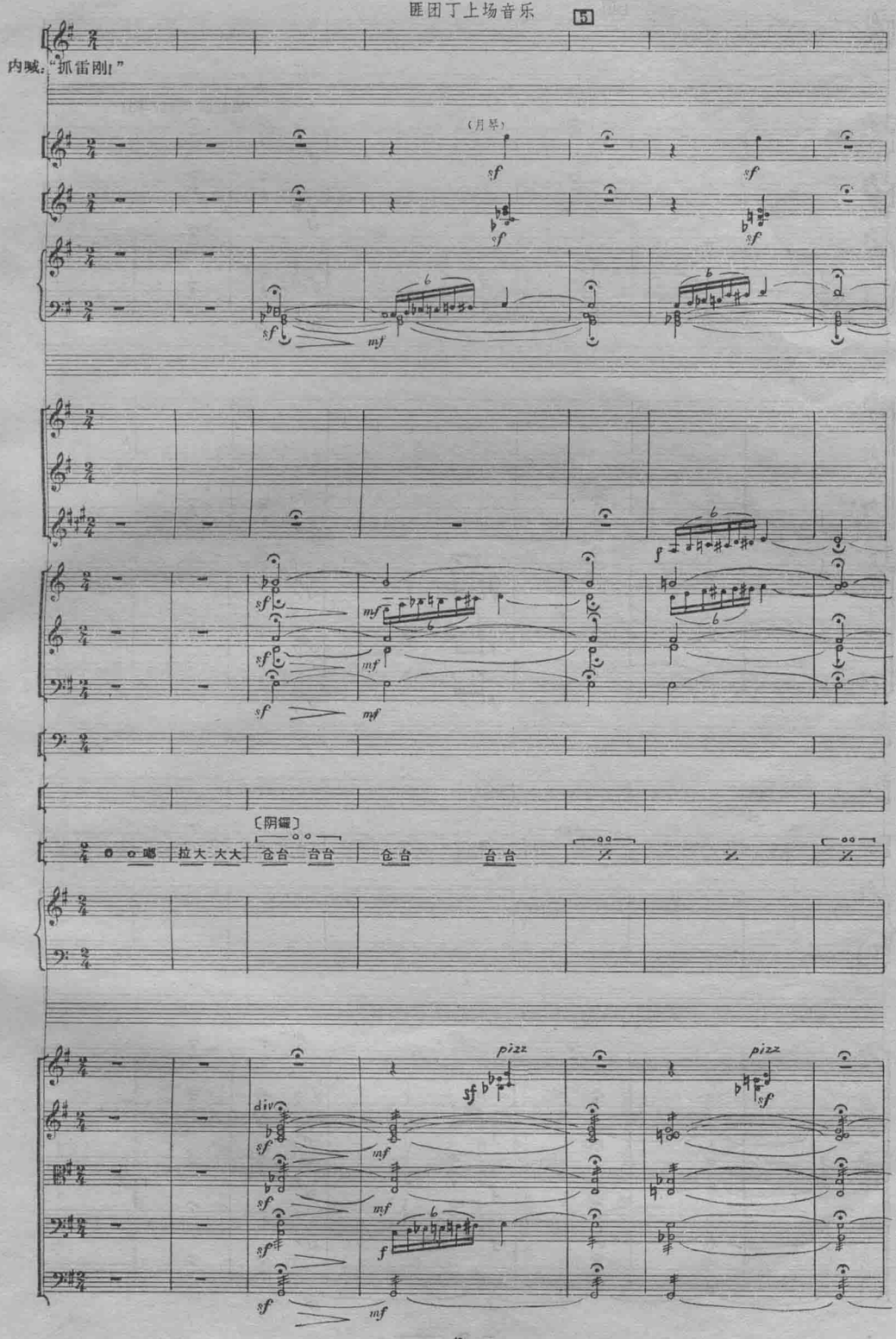
5
内喊："抓雷刚！"
(月琴)
sf
mf
f
〔阴锣〕
嘟 拉大 大大 仓台 台台 仓台 台台
pizz
div.

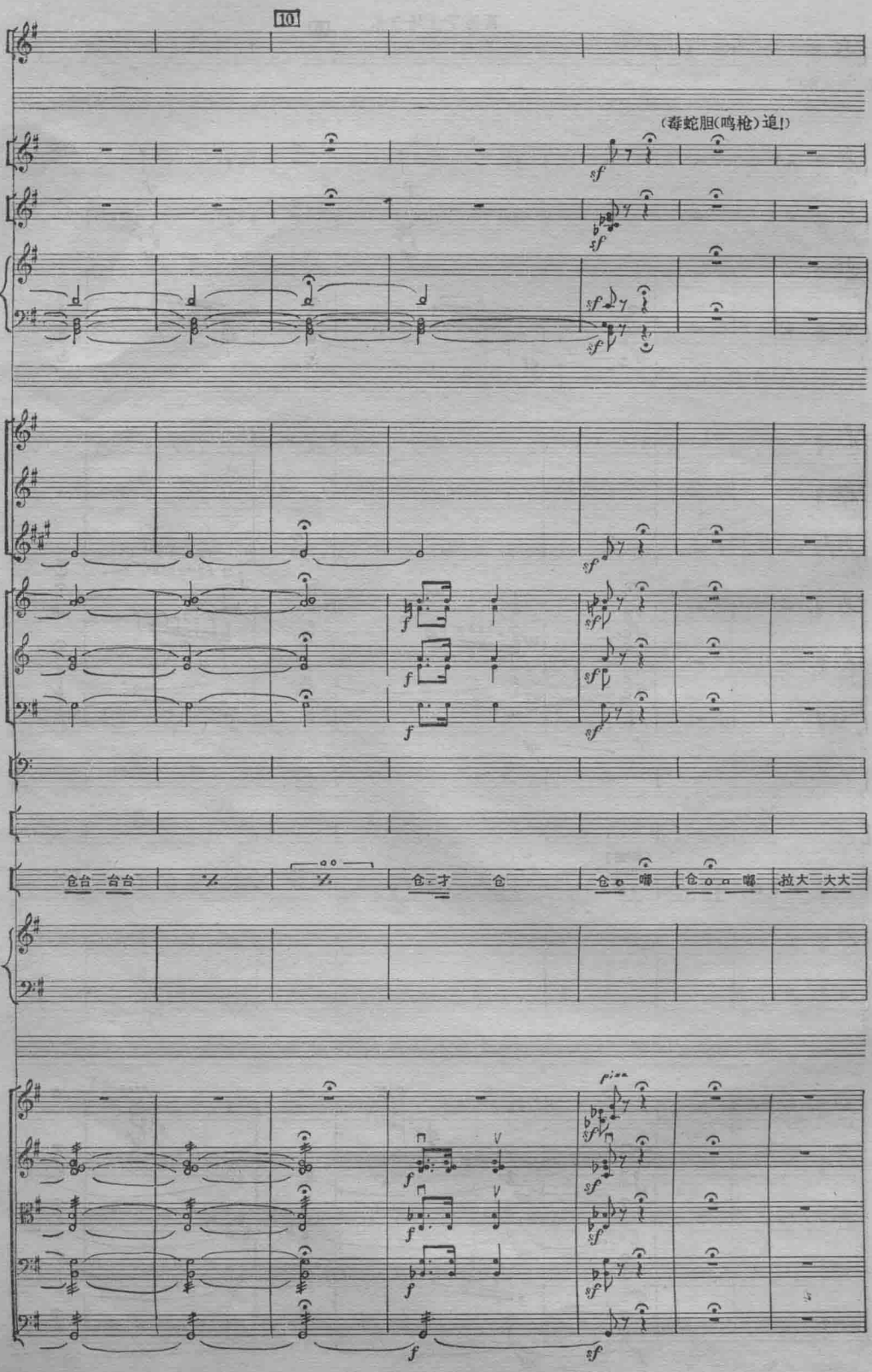
10
(毒蛇胆(鸣枪)追!)
仓台 台台
仓 才 仓
仓 哪
仓 嘟
拉大 大大

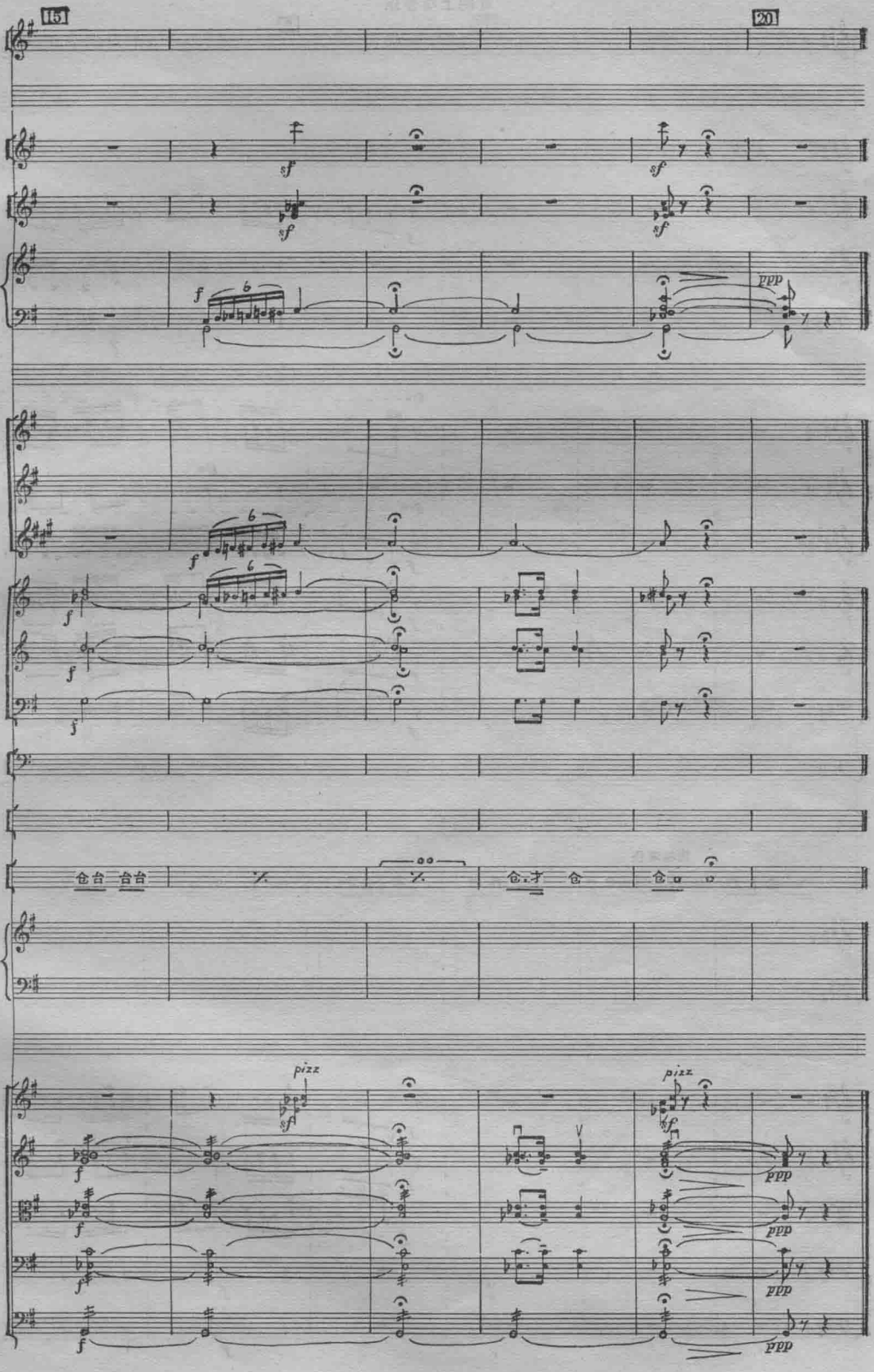
15
20
sf
f
ppp
pizz

雷刚上场音乐

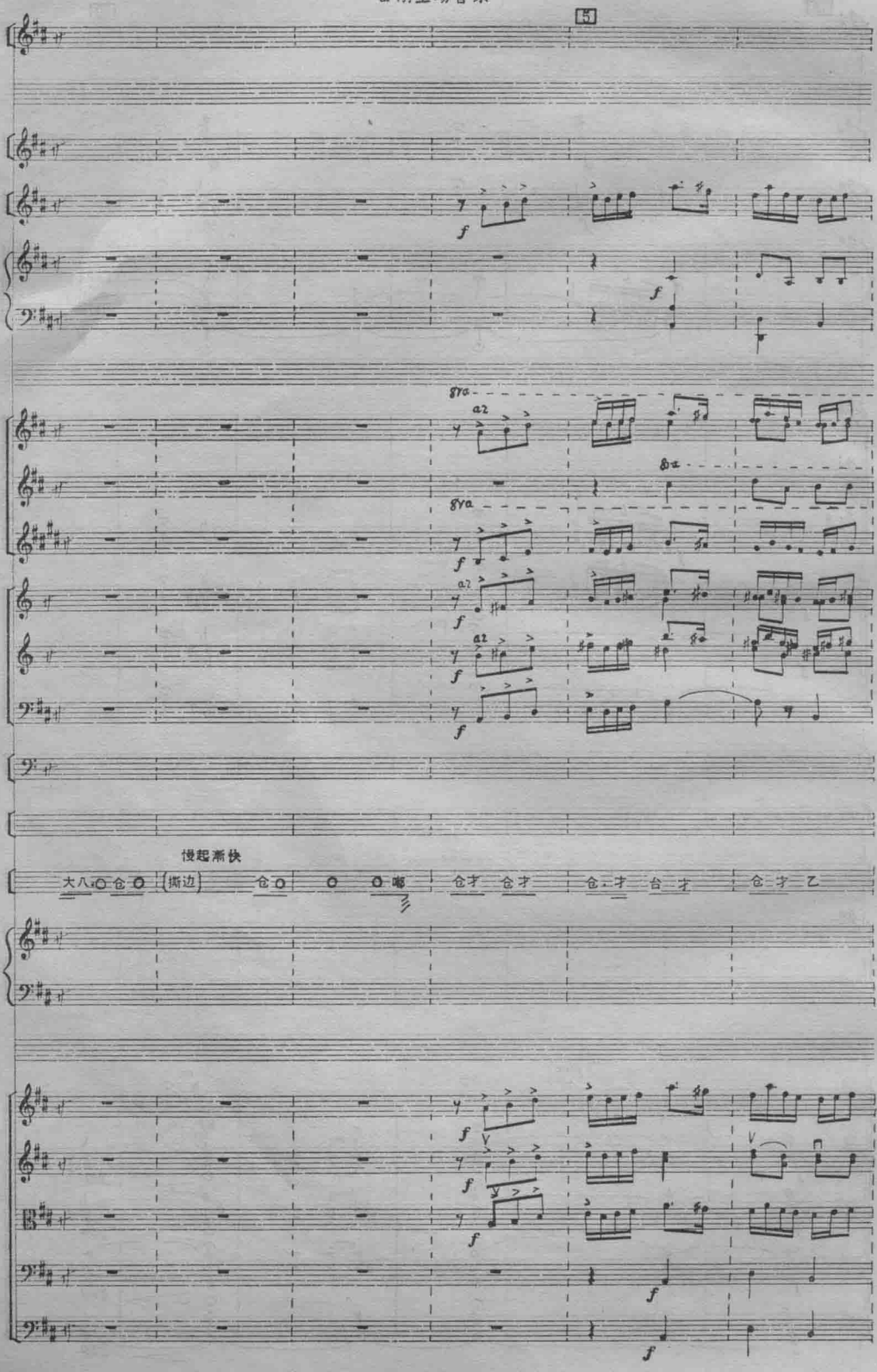

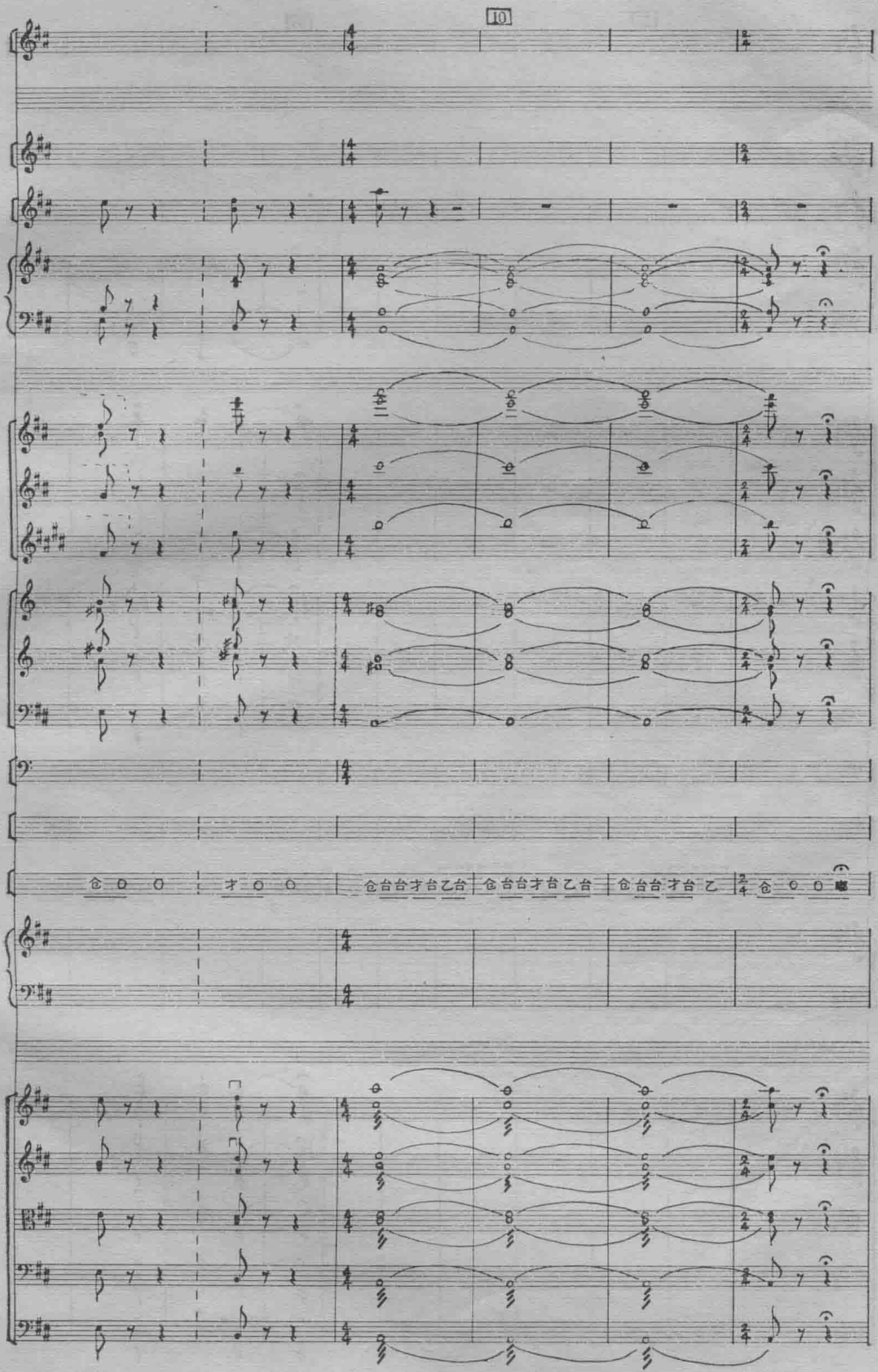
10

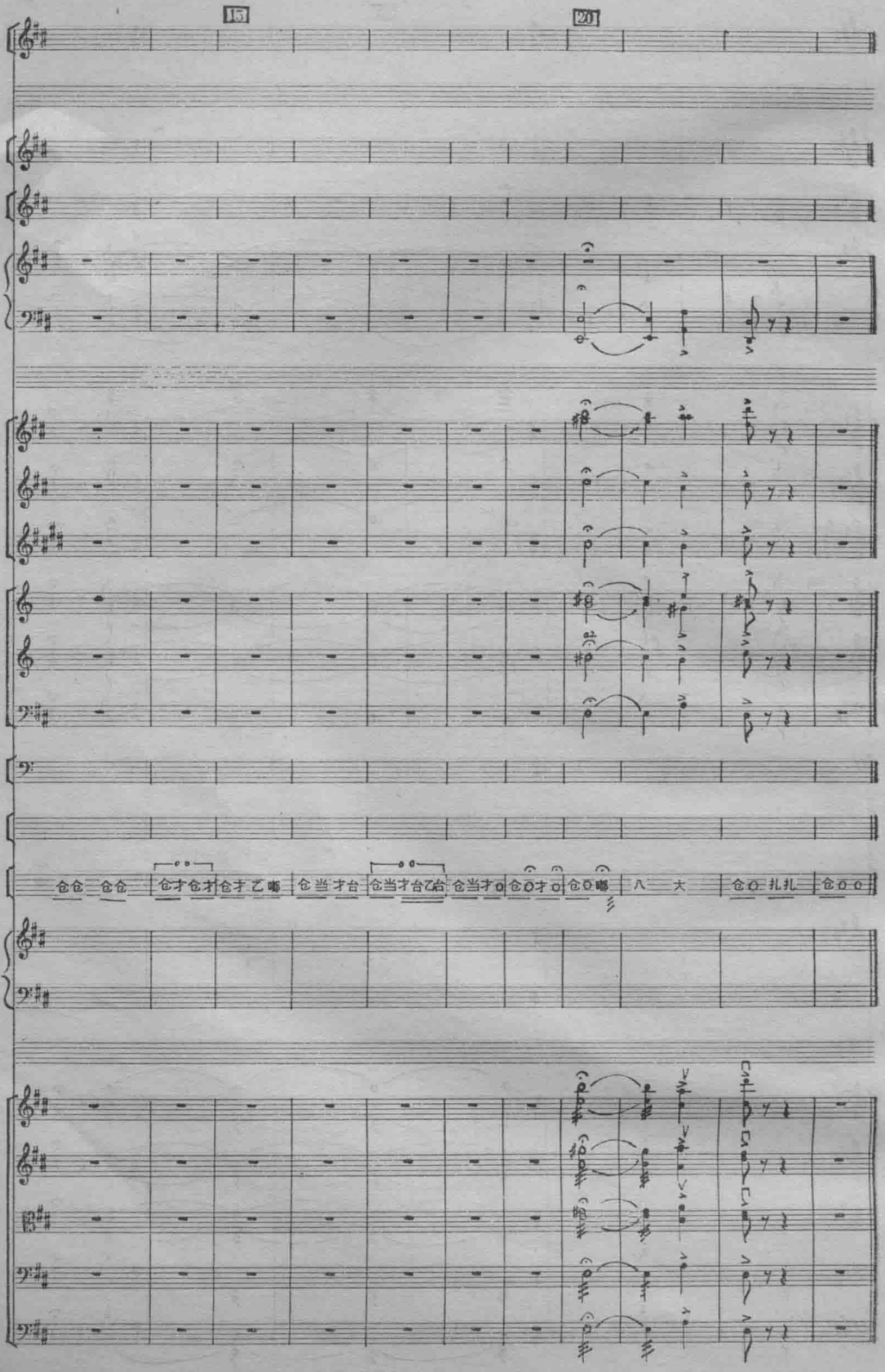
15
20
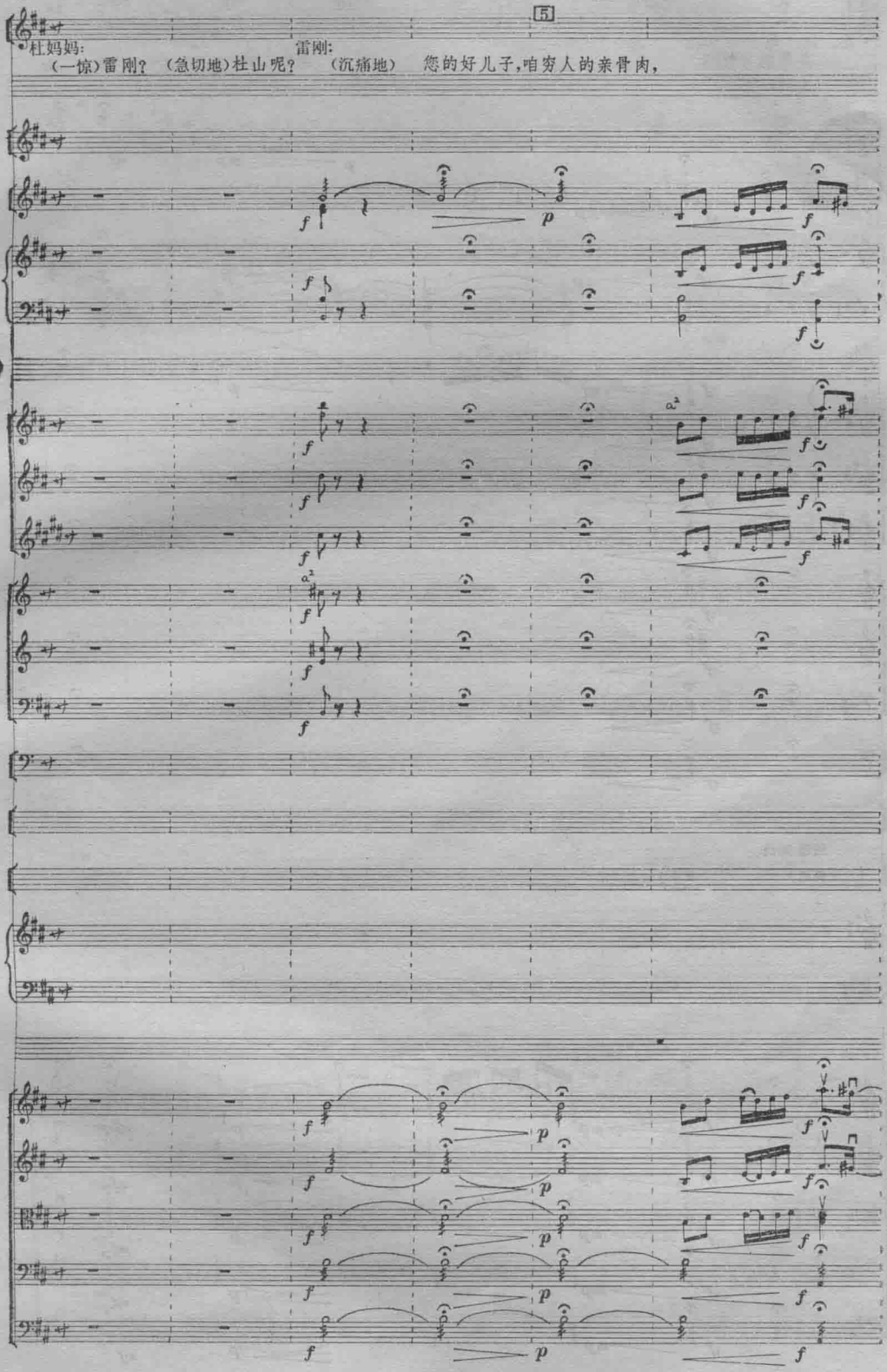
杜妈妈与雷刚唱腔——“数不尽斑斑血泪帐”