2018 年度

上海大学上海美术学院系年度优秀作品联展

上海大学出版社

需要全本请访问 www.ertongbook.com

上海大学

上海美术学院系年度优秀作品联展

2018

上海大学出版社

图书在版编目（CIP）数据

2018上海大学上海美术学院各系年度优秀作品联展 / 夏阳主编. — 上海 : 上海大学出版社, 2019.3
ISBN 978-7-5671-3460-7

Ⅰ.①2… Ⅱ.①夏… Ⅲ.①艺术—作品综合集—中国—现代 Ⅳ.①J121

中国版本图书馆CIP数据核字（2019）第042773号

责任编辑 柯国富
技术编辑 金 鑫 钱宇坤
美术编辑 谷 夫

书 名 2018上海大学上海美术学院各系年度优秀作品联展
编 者 夏阳

出版发行 上海大学出版社
社 址 上海市上大路99号
邮政编码 200444
网 址 www.shupress.cn
发行热线 021-66135112
出 版 人 戴骏豪

印 刷 上海邦达敏奕印务有限公司
经 销 各地新华书店
开 本 889mm×1290mm 1/16
印 张 17
字 数 340千
版 次 2019年3月第1版
印 次 2019年3月第1次
书 号 ISBN 978-7-5671-3460-7/J · 478
定 价 240.00元

目录

004 国画

042 油画

072 版画

102 雕塑

128 美术学

148 设计

174 数字媒体

230 建筑

252 实验中心

上海大学

上海美术学院系年度优秀作品联展

2018

上海大学出版社

需要全本请访问 www.ertongbook.com

目录

004 国画

042 油画

072 版画

102 雕塑

128 美术学

148 设计

174 数字媒体

230 建筑

252 实验中心



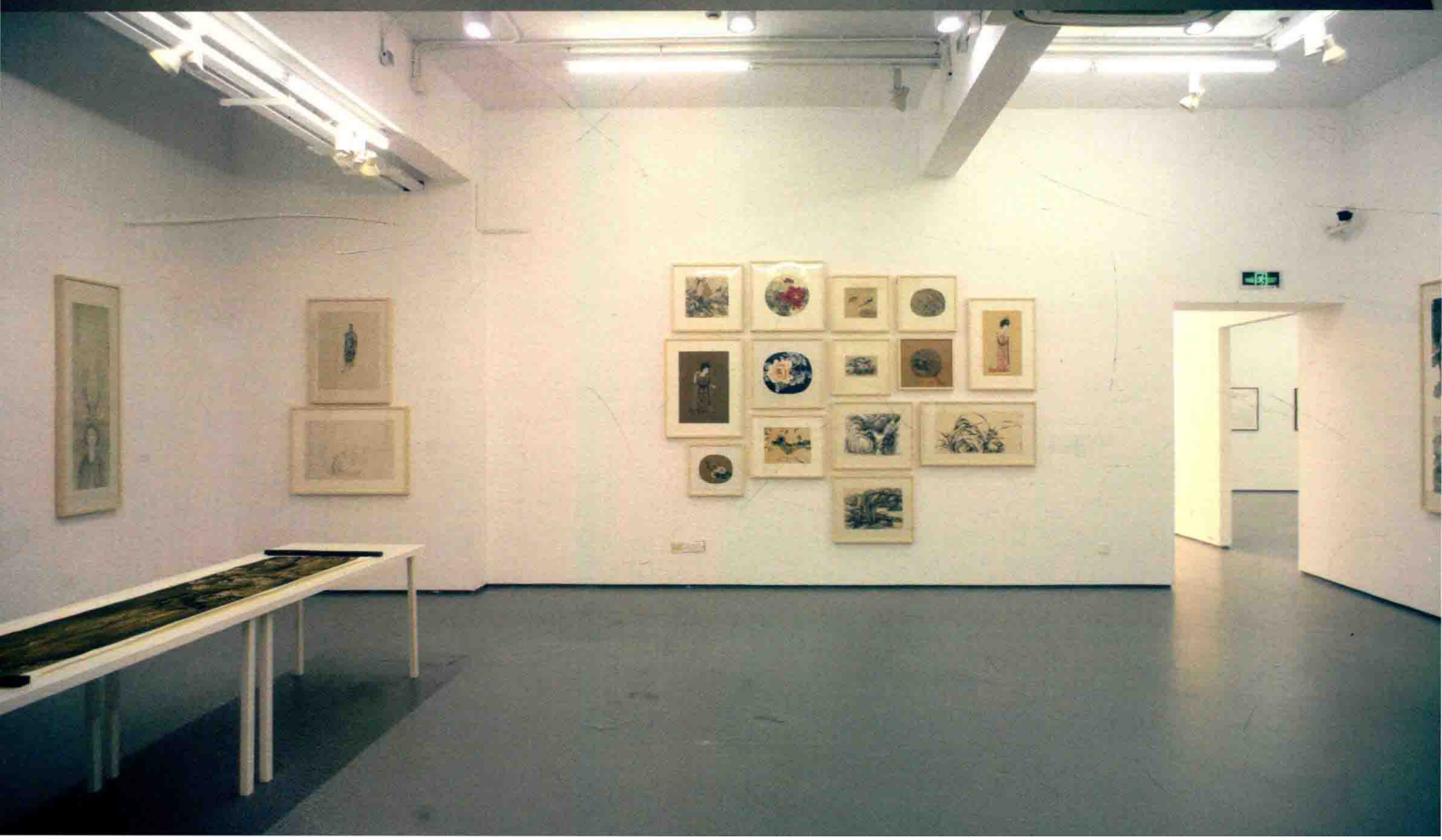

国画

参展课程：

工笔人物小品 A（1）
工笔花鸟临摹 B（1）
工笔花鸟临摹 B（2）
工笔人物临摹 B（3）
工笔人物写生 B（1）
明清山水 C（2）
宋元山水 B（1）
宋元山水 B（2）
花鸟小品
写意花鸟 C（2）
水墨人物写生 A（3）
人物（水墨）A
书法 A（1）
创作

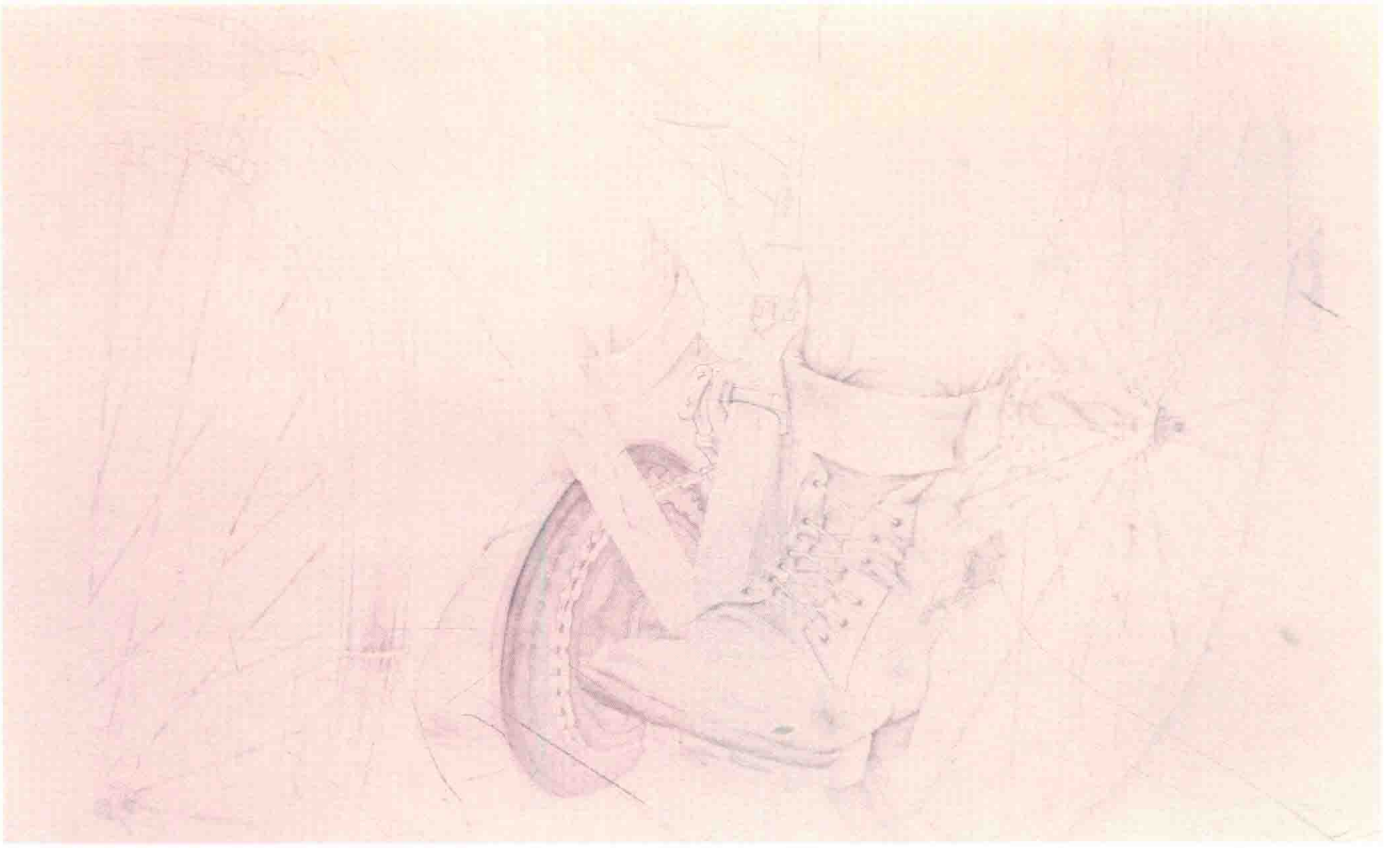

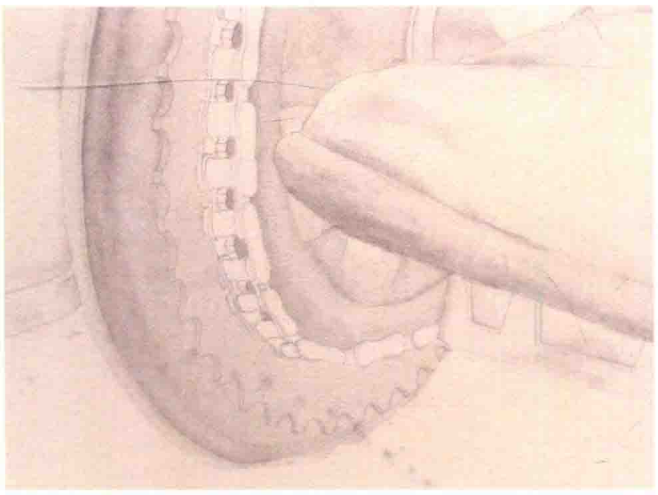

（局部）

曹博然（2015 级）　《追》　纸本线描　48cm × 73cm　指导教师及课程：丁蓓莉　工笔人物小品 A(1)

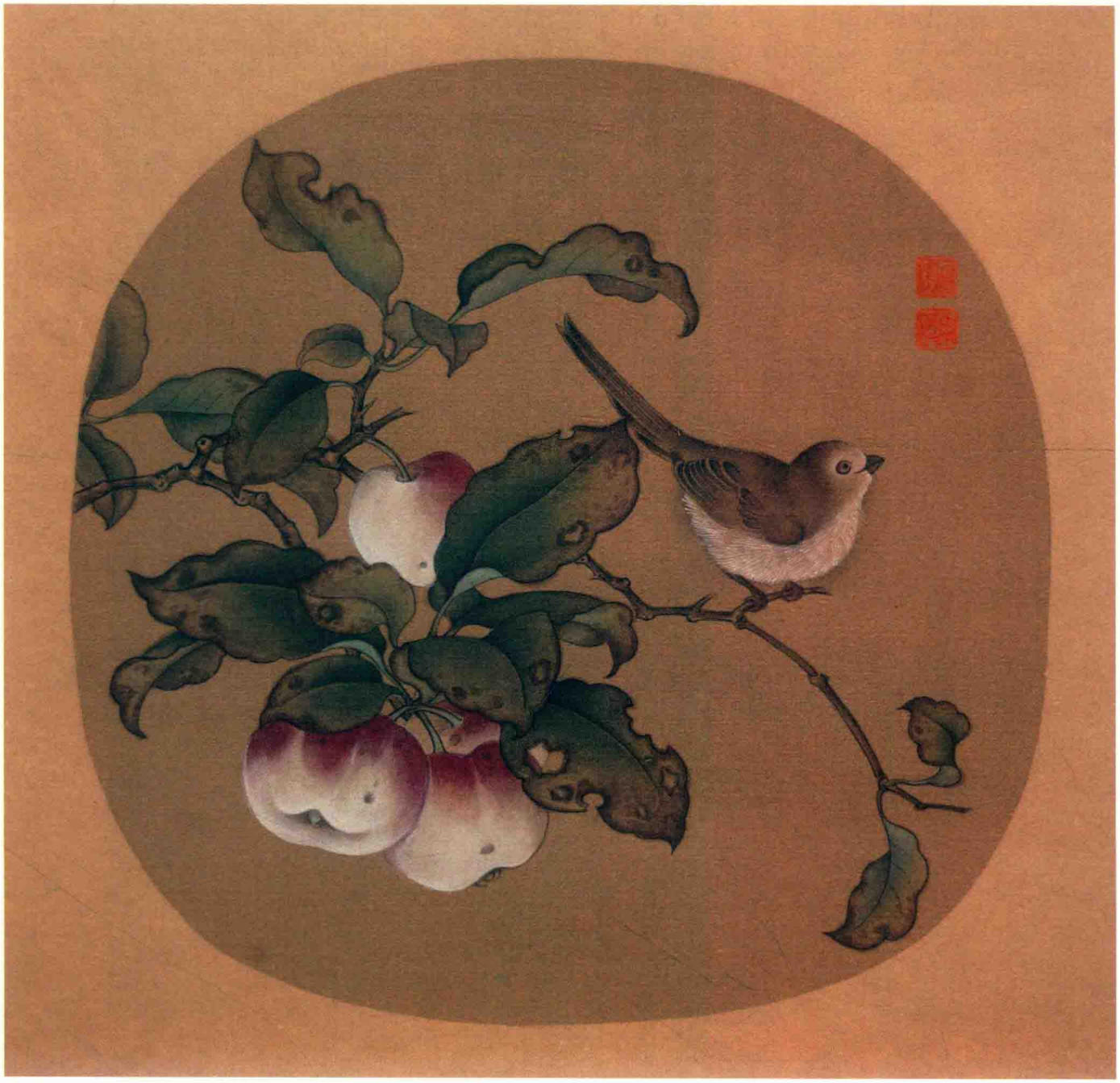

褚雨琪（2016 级）　《临宋人〈苹婆山鸟图〉》　绢本设色　24cm × 24.5cm　指导教师及课程：翁颖涛　工笔花鸟临摹 B(1)

需要全本请访问 www.ertongbook.com



褚雨琪（2016 级）　《牡丹》　纸本设色　34cm × 38cm　指导教师及课程：翁颖涛　工笔花鸟临摹 B(1)



黄蕾（2016 级）　《牡丹》　纸本设色　34cm × 34cm　指导教师及课程：翁颖涛　工笔花鸟临摹 B(1)



王沺莹（2016 级）　《临宋人〈蜀葵图〉》　绢本设色　24cm × 26cm　指导教师及课程：翁颖涛　工笔花鸟临摹 B(1)



陈多炬（2015 级）　《竹林小鸟》　绢本设色　23cm × 28cm　指导教师及课程：苗彤　工笔花鸟临摹 B(2)



陈多炬（2015 级）　《疏荷沙鸟图》　绢本设色　25cm × 25.5cm　指导教师及课程：苗彤　工笔花鸟临摹 B(2)

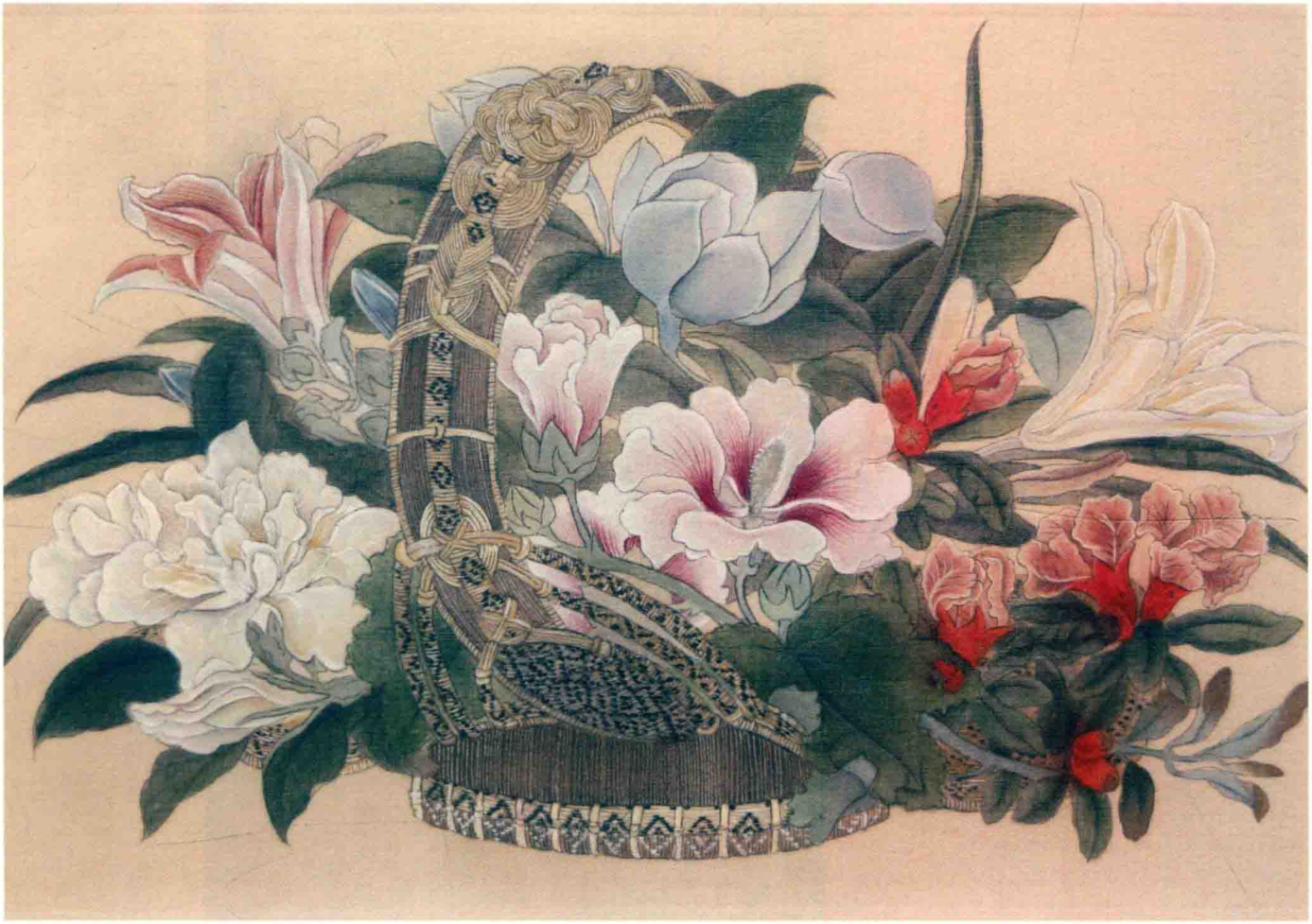

陈多炬（2015 级）　《花篮图》　绢本设色　19.4cm × 27.5cm　指导教师及课程：苗彤　工笔花鸟临摹 B(2)

需要全本请访问 www.ertongbook.com