YONGXIN NIANJIAN

中共永新县委　永新县人民政府　主办

永新年鉴

2018

《永新年鉴》编纂委员会　编纂

江西科学技术出版社

YONGXIN NIANJIAN

中共永新县委　永新县人民政府　主办

永新年鉴

2018

《永新年鉴》编纂委员会　编纂

江西科学技术出版社　江西·南昌

图书在版编目（CIP）数据

永新年鉴. 2018 /《永新年鉴》编纂委员会编纂.
-- 南昌 : 江西科学技术出版社， 2018.12
ISBN 978-7-5390-6660-8

Ⅰ. ①永… Ⅱ. ①永… Ⅲ. ①永新县—2018—年鉴
Ⅳ. ①Z525.64

中国版本图书馆CIP数据核字（2018）第277087号

国际互联网（Internet）地址：
http://www.jxkjcbs.com
选题序号：ZK2018437
图书代码：B18272-101

永新年鉴　2018　　《永新年鉴》编纂委员会　编纂

出版发行	江西科学技术出版社
社址	南昌市蓼洲街2号附1号
邮编	330009　电话（0791）86623491　86639342（传真）
印刷	江西千叶彩印有限公司
经销	各地新华书店
开本	889mm × 1194mm　1/16
字数	600千字
印张	22
印数	1000册
版次	2018年12月第1版　2018年12月第1次印刷
书号	ISBN 978-7-5390-6660-8
定价	260.00元

赣版权登字-03-2018-450
版权所有，侵权必究
（赣科版图书凡属印装错误，可向承印厂调换）

此为试读，需要完整PDF请访问：www.ertongbook.com

永新县行政区划图

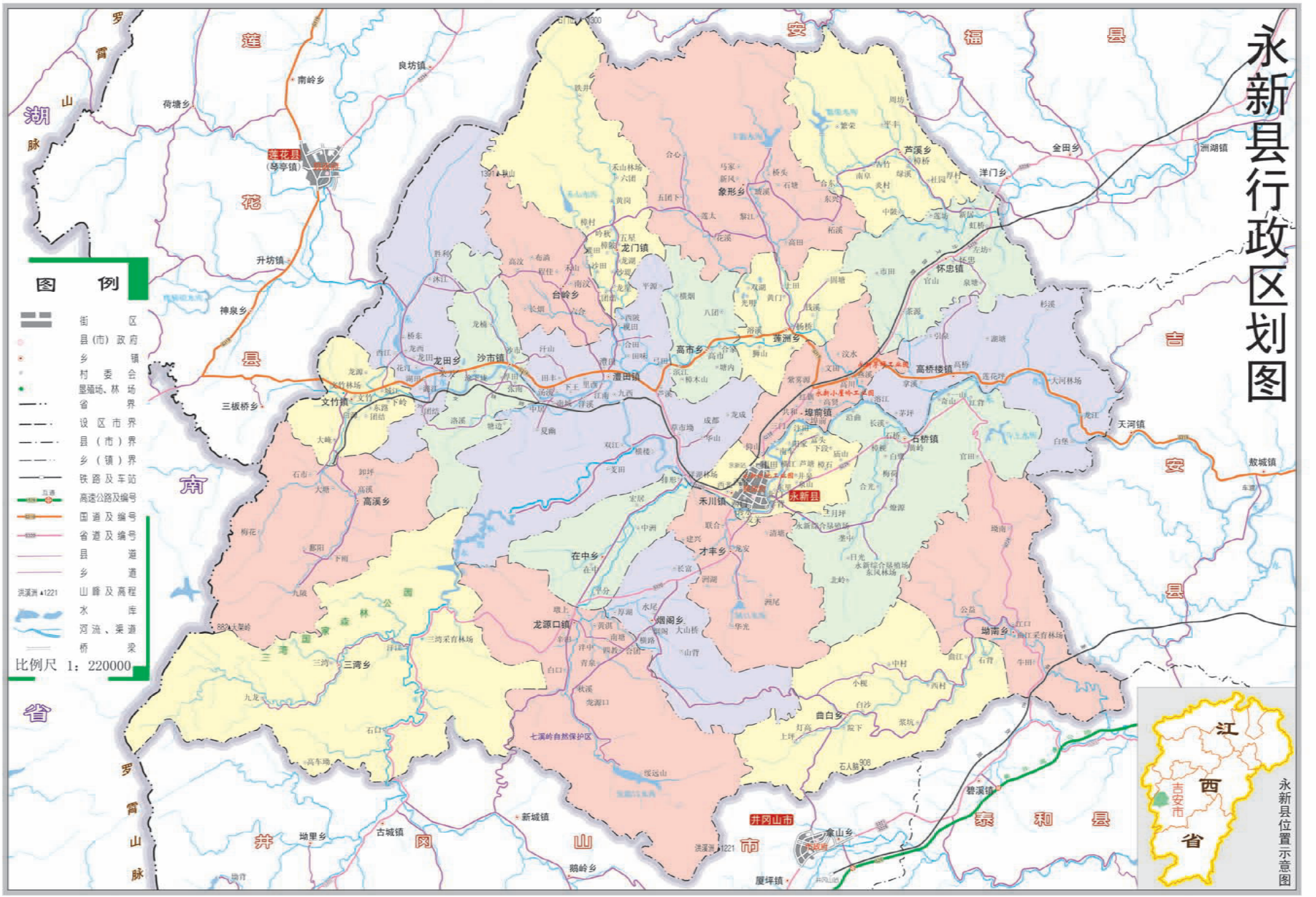

永新县位置示意图

制图：江西省基础地理信息中心　2011年2月　审图号：赣S(2011)014号

2017数字永新

行政区域面积2194.57平方公里
乡镇场25个（13个乡、10个镇、2个场）
行政村238个，居委会21个，村小组2235个
年末总户数16.32万户，人口52.88万人
城镇人口20.49万人
人口自然增长率7.19‰
年平均气温18.7摄氏度
年总日照时数1439.1小时
年降雨量为1461.5毫米
全县造林面积1504公顷
年末有林地面积16.4万公顷
林木绿化率64.96%
耕地面积3.28万公顷
生产总值103.80亿元
第一产业生产总值18.33亿元
第二产业生产总值45.94亿元
第三产业生产总值39.54亿元
单位年末在岗职工人数1.84万人
单位在岗职工年平均工资5.39万元
农村居民人均可支配收入9453元
农村居民人均生活消费支出6875元
城镇居民人均可支配收入22933元
城镇居民人均生活消费支出11170元
出口总额2.06亿美元
财政总收入11.38亿元
公共财政收入7.04亿元
公共财政支出32.15亿元
全社会固定资产投资完成额126.46亿元
实际利用外商投资3801万美元
社会消费品零售总额35.34亿元
城乡居民储蓄存款余额132.89亿元

金融机构存款余额188.82亿元
金融机构贷款余额67.22亿元
全社会用电量4.56亿千瓦时
工业用电量2.28亿千瓦时
全县共有规模以上工业企业71家
规模以上工业总产值84.04亿元
规模以上工业企业主营业务收入62.45亿元
规模以上工业企业实现利税总额6.15亿元
农田有效灌溉面积1.78万公顷
农业机械总动力19.50万千瓦
粮食作物播种面积4.63万公顷
粮食作物产量30.64万吨　油料产量2.77万吨
生猪出栏28.23万头　水产品产量1.90万吨
农林牧渔业总产值30.54亿元
农业总产值31.92亿元
公路客运量368万人次
公路客运周转量23164万人公里
公路货运量277万吨
公路货运周转量105973万吨公里
全县公路通车里程1889.33公里
邮电业务总量9183万元
固定电话用户29100户
移动通信用户191000户
卫生机构（全社会）270个
病床数1866张
卫生技术人员2111人
普通中学学校数32所
小学学校数75所
普通中学专任教师1995人
小学专任教师1949人
在校学生数7.26万人

2017永新荣誉

县政府办获得2017年度全省政务信息工作优秀单位

县商务局获得2016年度全省外贸出口先进县

县商务局获得第四批国家电子进农村综合示范县

县环保局获得2017年度全省环境保护工作先进单位

县公安局交警大队获得省委、省政府授予第十三届“省级文明单位”（连续五届）

县安监局获得2017年度全省安全生产监督管理工作考核优秀（县级安监局）

县委史志办《永新年鉴（2016卷）》获得全省第二届年鉴质量评比活动县级年鉴三等奖

石桥镇获得2013—2016年度全省社会治安综合治理先进集体

3 月 7 日，县委书记肖兵在三湾乡调研脱贫攻坚工作

9 月 4 日，县委副书记、县长孙劲涛在象形乡调研脱贫攻坚工作

5 月 16 日，县人大常委会主任尹毅斌在禾川镇调研脱贫攻坚工作

5 月 26 日，县政协主席曾志华在烟阁乡调研扶贫产业发展情况

1 月 1 日，永新传统工艺《驺冈岭鞔鼓》纪录片开机仪式在禾川镇芦塘驺冈岭村举行

1 月 17 日，县人民医院与南昌大学第一附属医院远程会诊合作正式确立

1 月 20—22 日，中国人民政治协商会议永新县第十三届委员会第二次会议在县文化艺术中心召开

1 月 21—22 日，永新县第十七届人民代表大会第二次会议在县文化艺术中心召开

1 月 25 日，永新县 2017 年在外人才春节恳谈会在县委党校后勤服务中心五楼会议室召开

2 月 10 日，石桥镇举办龙灯闹元宵表演赛

2 月 18 日，埠前镇商贸中心正式开业

2 月 27 日，“弘扬井冈山精神·讲好永新红色故事”汇报演讲会在县文化艺术中心举行

3 月 3 日，数字永新地理空间框架建设项目设计书评审会及签约仪式在县举行

3 月 8 日，文竹镇大崦村为迎接三八妇女节开展“清洁卫生志愿行”活动

3 月 10 日，吉安广播电视台红色综艺访谈节目《井冈山故事汇》栏目组到三湾乡进行第一集《三湾改编铸军魂》节目录制

3 月 15 日，县市场和质量监督管理局在县城中心广场开展“3.15”宣传活动

此为试读，需要完整PDF请访问：www.ertongbook.com

3 月 23 日，武警江西省总队红色教育基地在三湾改编纪念旧址挂牌成立

4 月 20 日，永新县重大工业项目集中开工竣工暨江西美金皮革有限公司投产仪式在县工业园区举行

4 月 22 日，永新县第七届“读好书”活动之“悦读·在路上”文艺晚会在县文化艺术中心举行

5 月 5 日，“唱响中国梦”少儿文艺展演活动在县文化艺术中心举行

5 月 8 日，石桥镇新商贸市场开业

5 月 18 日，三湾改编纪念馆改陈后正式对外试开馆，迎来华东交通大学马克思主义学院师生参观

5 月 19 日，永新县开展全国助残日捐赠活动

6 月 1 日，县妇联在象形乡中心小学开展“书香进家 爱心进校园”捐赠活动

6 月 2 日，永新县在湘赣革命纪念馆举办“传承红色基因　讲好红色故事”“小小宣讲员”聘任仪式

6 月上旬，县人民医院在三湾开展“重走红军路 重温入党誓词”主题党员活动日

6 月 16 日，2017 年永新县红军斗笠编织技能大赛暨非物质文化遗产展演在龙源口大捷桥练兵场举行

6 月 17 日，中央电视台 7 套《军歌嘹亮》摄制组在三湾乡进行节目素材录制

7 月 3 日，“荷美龙田”文化旅游节在龙田乡荣天村千亩白莲种植基地举行

7 月 11 日，中国作协在县开展“迎接党的十九大暨纪念建军九十周年”主题采风活动

7 月 22 日，永新县在深圳举办 2017 江西·永新绿色 IPO 招商对接会

8 月 4 日，南京审计大学“澄苑先锋”与三湾改编纪念馆举行共建爱国主义教育揭牌仪式

8 月 11 日，团吉安市委与吉安市青年创业（企业家）协会在曲白乡西村开展“汇聚青年力量 助力脱贫攻坚”精准扶贫捐赠活动

8 月 12 日，上海市黄浦区区委常委、人武部政委郭伟一行在烟阁乡黄竹岭村举行结对帮扶签约仪式

8 月 20 日，山东大学成仿吾英才班首批学员在三湾开展暑期实践教学活动

9 月 8 日，永新县庆祝第三十三个教师节暨表彰大会在县文化艺术中心召开

9 月 9 日，中共永新县委十六届四次全体（扩大）会议在县文化艺术中心召开

9 月 24 日，2017 年全县重大工业、城建项目集中开工竣工仪式在县工业园区举行

9 月 25 日，永新县纪念“三湾改编”90 周年暨喜迎党的十九大歌咏比赛在三湾公园举行

9 月 29 日，三湾改编干部学院揭牌仪式在县委党校举行

9 月 29 日，第四届“罗霄放歌”湘赣边界文化惠民联袂巡演启动仪式暨庆祝三湾改编九十周年文艺晚会在县文化中心举行

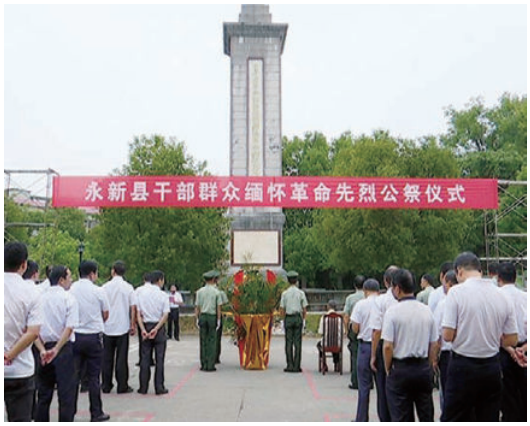

9 月 30 日，永新县干部群众缅怀革命先烈公祭仪式在县革命烈士纪念馆举行

10 月 12 日，吉安市就业局联合井开区企业及永新县园区企业在县中心广场举办 2017 年就业扶贫专场招聘会

10 月 11—16 日，“喜迎十九大”永新书法作品展在县文化馆二楼展厅举办

10 月 29 日，永新县 2017 年社科普及宣传周暨学术活动周正式启动

11 月 7 日，中国工农红军第六军团后代在县重走父辈西征路

11 月 12 日，永新县脱贫攻坚千名青年大宣传启动仪式在县中心广场举行

12 月 3 日，永新县学习贯彻党的十九大精神研讨暨县委中心组学习（扩大）会在县委五楼会议室召开

12 月 14 日，永新县新的社会阶层代表人士联谊会成立大会在县委五楼会议室召开

12 月 23 日，龙门镇铁镜村鲇塘基站开通仪式在鲇塘村举行

12 月 29 日，永新县融媒体中心正式揭牌成立

高市乡洲塘书画村牌坊

高市乡洲塘书画村广场

高市乡洲塘书画村书画院

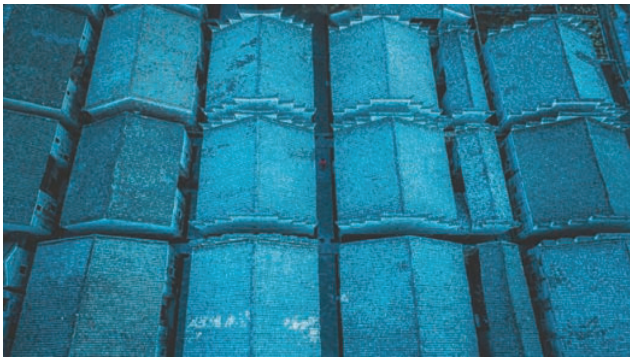

高市乡洲塘书画村古宅

高市乡洲塘书画村全景

此为试读，需要完整PDF请访问：www.ertongbook.com