

# 上海第二医科大学志

*Shanghai Dier Yike Daxue Zhi*

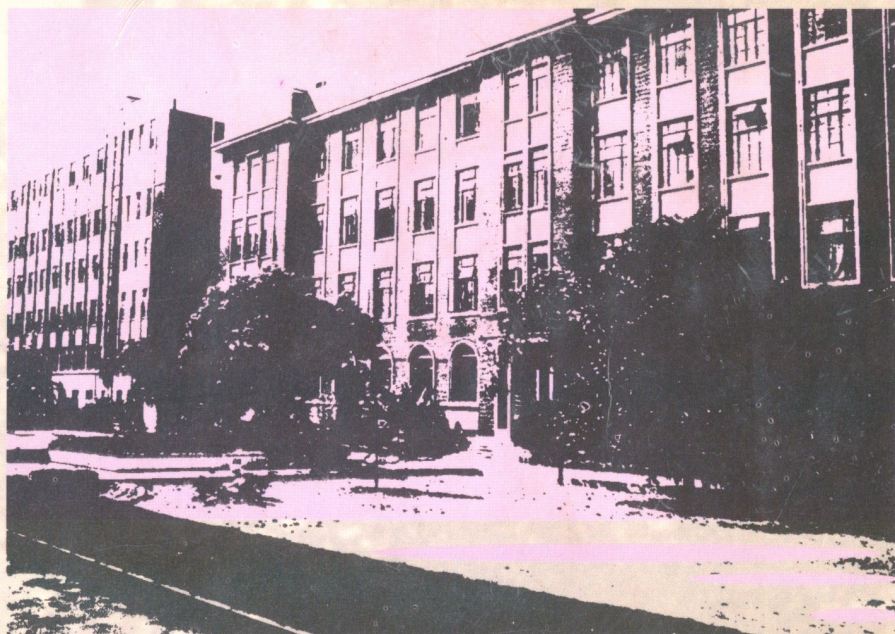

华东理工大学出版社

上海第二医科大学志

徐匡迪

# 上海第二医科大学志

主 编 王一飞

副主编 龚静德 陆树范 杨舜刚

华东理工大学出版社

## 领导关怀



1



2

- 1 1984 年中共上海市委书记芮杏文(左四)、市长江泽民(左三)来校视察。
- 2 1989 年中共中央总书记江泽民接见与本校合作筹建上海儿童医学中心的美国民间健康基金会主席华而许博士。
- 3 1989 年上海市市长朱镕基(左二)、副市长谢丽娟(左三)听取本校校长王一飞、副校长薛纯良汇报学校工作。
- 4 1992 年卫生部部长陈敏章在本校 40 周年校庆大会上致词。



3



4

## 校党政领导



1

- 1 1952年10月24日上海第二医学院成立大会。倪葆春副院长主持会议，主席台上就座的有华东军政委员会教育部部长孟宪承、华东军政委员会卫生部副部长兼上海第二医学院院长宫乃泉。

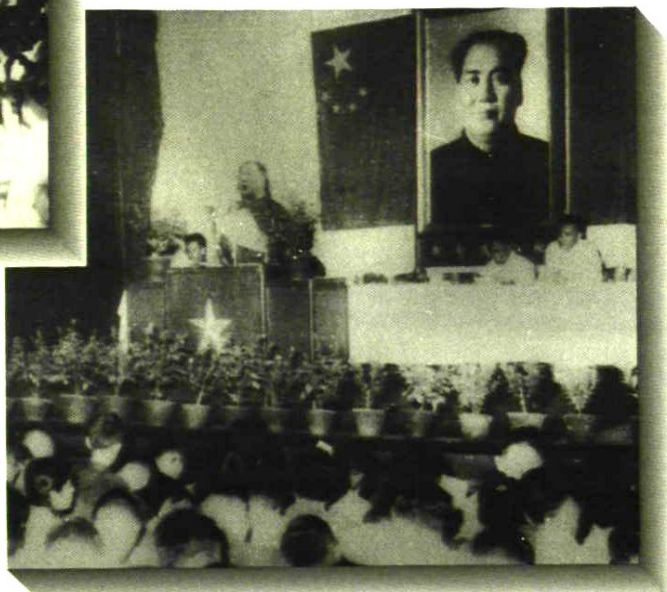

2

- 2 1953年院党委书记兼院长孙仲德在全院教职工大会上作形势报告。
- 3 1958年8月中共上海第二医学院第一次党员代表大会。因为院党委书记关子展作工作报告。
- 4 1978年院党委书记左英在办公室。



3



4

## 校党政领导



1

1 1981年院党委书记李向群在校先进工作者表彰大会上讲话。

2 1985年学校举行执教50年以上老教授祝贺大会。图为校长王振义、党委书记潘家琛向前院长兰锡纯教授祝贺。



2

3 1992年校党政领导讨论工作。



3

## 院士 教授



1

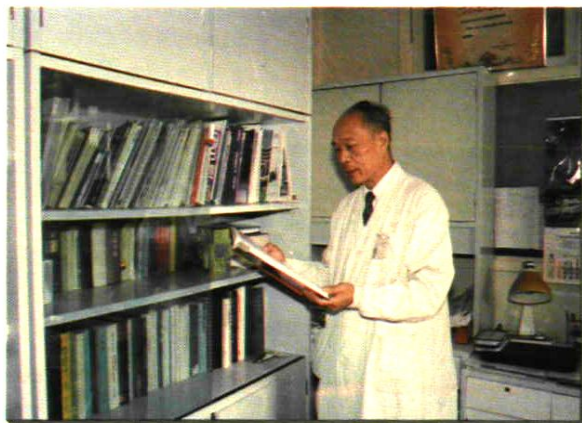

2



3

1 中国工程院院士、消化内科专家江绍基教授  
(1994年)

2 中国工程院院士、血液学专家王振义教授  
(1994年)

3 中国科学院院士、国家级有突出贡献中青年  
专家称号获得者陈竺研究员(1995年)

4 中国工程院院士、显微、整复外科专家张涤  
生教授(1996年)

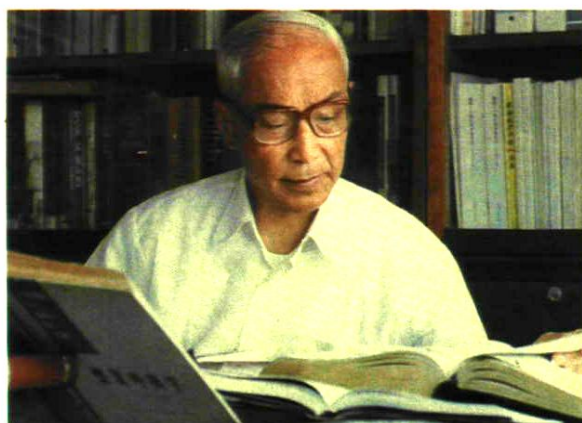

4

# 专家 教授

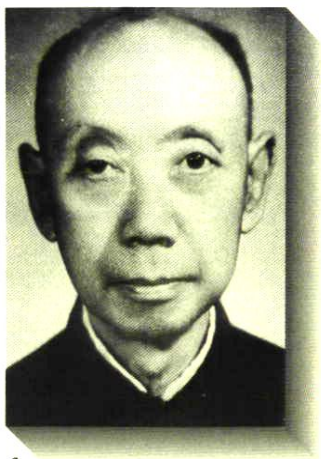

1



2



3



4



5

- 1 教育家胡文耀教授
- 2 医学教育家倪葆春教授
- 3 儿科医学专家高镜朗教授
- 4 心血管外科专家兰锡纯教授
- 5 内分泌学专家、国务院学位委员会学科评议组成员邝安堃教授(左四)



# 专家 教授



- 1 骨科专家叶衍庆教授(左一)
- 2 心内科专家黄铭新教授(左二)
- 3 微生物与免疫学专家余贺教授
- 4 中医伤科专家魏指薪教授
- 5 外科专家傅培彬教授(右二)、董方中教授(左一)

2

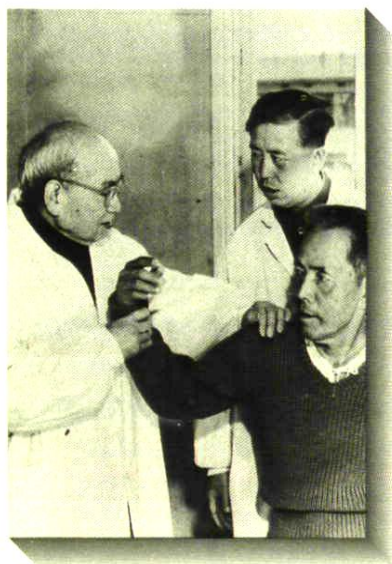

1

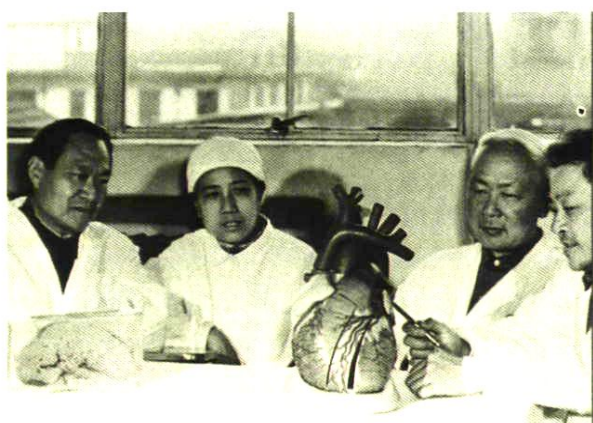

5



3



4

# 专家 教授



4



3

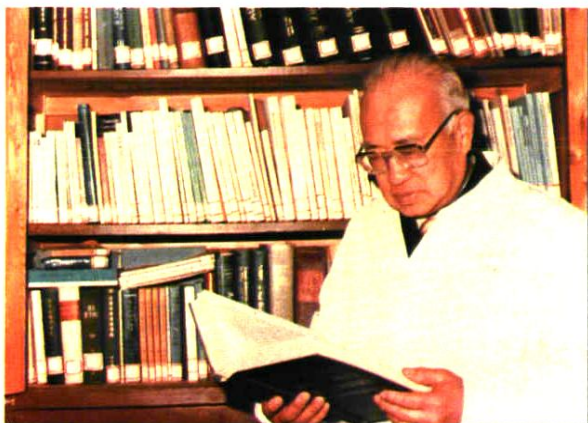

5



2



1

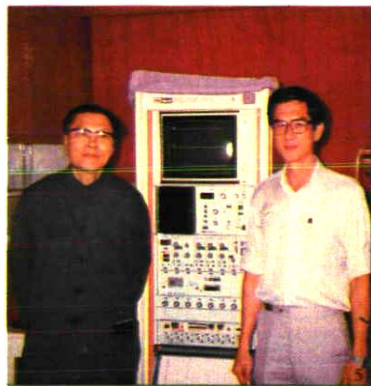

6

- 1 国务院学位委员会学科评议组成员 张锡泽教授(左一)
- 2 国务院学位委员会学科评议组成员 柴本甫教授
- 3 国务院学位委员会学科评议组成员 陈家伦教授(右一)
- 4 国务院学位委员会学科评议组成员 邱蔚六教授(右四)
- 5 国务院学位委员会学科评议组成员 过邦辅教授
- 6 国务院学位委员会学科评议组成员 金正均教授(左)

# 中青年专家教授

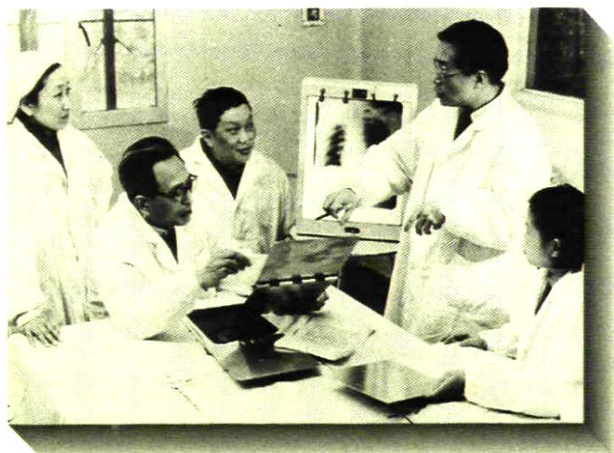

1



6

- 1 国家级有突出贡献中青年专家称号获得者、博士生导师 杨之骏教授(右二)(1984)
- 2 国家级有突出贡献中青年专家称号获得者、博士生导师 汤雪明教授(右一)(1986)

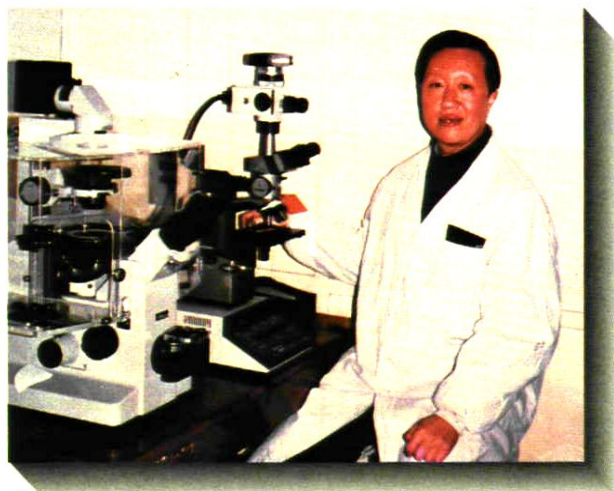

3



5

- 3 国家级有突出贡献中青年专家称号获得者、国务院学位委员会学科评议组成员、博士生导师 王一飞教授(1988)
- 4 国家级有突出贡献中青年专家称号获得者、博士生导师 许以平教授(中)(1988)
- 5 国家级有突出贡献中青年专家称号获得者、博士生导师 戴克戎教授(左一)(1990)
- 6 国家级有突出贡献中青年专家称号获得者、博士生导师 周光炎教授(右一)(1992)



2



4

# 本科生教学

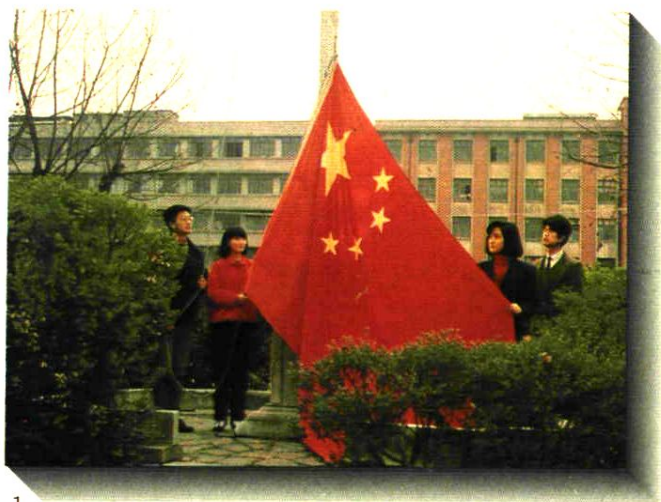

1



2



3

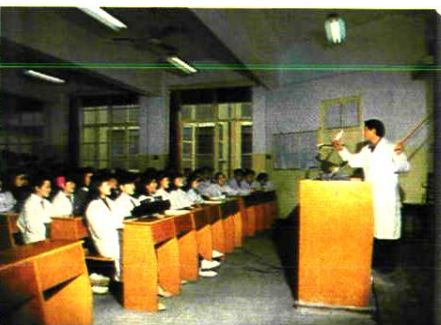

4



5

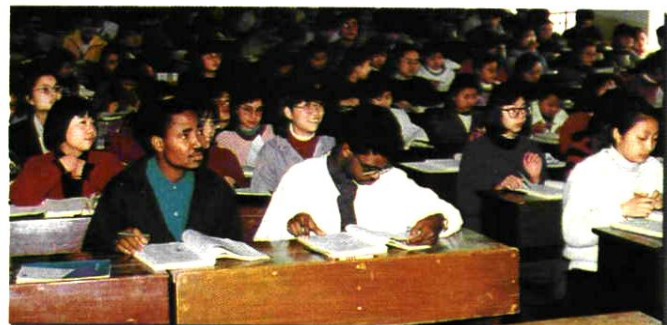

6

- 1 升旗。
- 2 军训。
- 3 基础医学院教师指导学生进行人体解剖。
- 4 基础医学院教师给学生上课。
- 5 仁济临床医学院教师指导学生临床实习。
- 6 瑞金临床医学院中外学生一起听课。

# 本科生教学



1



3



2

- 1 儿科医学院教师向学生作临床示教。
- 2 口腔医学院学生在进行修复实习。
- 3 检验医学专业实验教学。
- 4 护理专业教师向学生作临床示教。
- 5 研究生会学雷锋服务队在街头医疗咨询。



4



5

# 研究生教学



1

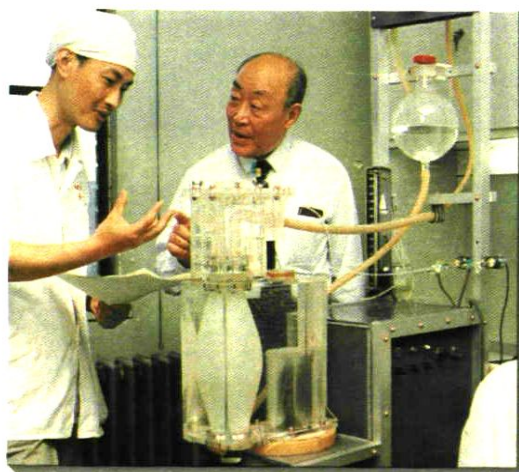

2



3

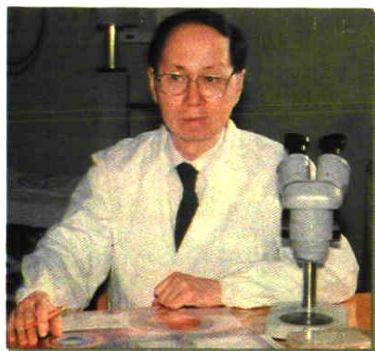

4

- 1 儿科专家、博士生导师郭迪教授
- 2 胸心外科王一山教授(中)指导博士生研究生物心瓣膜
- 3 临床医学博士后流动站心血管专业龚兰生教授(左二)
- 4 眼科专家、博士生导师陆道炎教授
- 5 博士生毕业留念



5

# 教学科研设施



2



1



3



4

- 1 科研与重点学科建设工作会议
- 2 卫生部人类基因组研究重点实验室
- 3 卫生部内分泌代谢病重点实验室
- 4 卫生部内科消化重点实验室

# 教学科研设施



1

2

1 1号、2号教学楼



4

- 2 图书馆
- 3 动物实验楼
- 4 研究生宿舍楼
- 5 附属卫生学校



3



5



# 附属医院



1



2



3



4



5

- 1 附属宝钢医院急诊室
- 2 附属第九人民医院门诊大楼
- 3 附属瑞金医院外科大楼
- 4 附属新华医院内科大楼
- 5 附属仁济医院综合楼