

016384

江西省  
弋阳县地名志

江西省弋阳县地名志编辑部编印

一九八四年八月

江西省

JIANG XI SHENG

弋阳县地名志

YI YANG XIAN DI MING ZHI

(内部资料 注意保存)

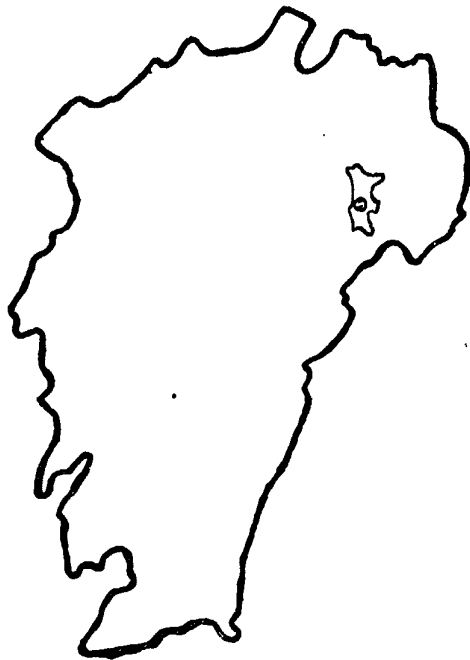

江西省弋阳县地名志编辑部编印

一九八四年八月

F-156-5

# 江西省弋阳县地名志

---

江西省弋阳县地名志编辑部编印  
江西省景德镇市新华印刷厂印刷

---

787×1092毫米1/16开本 印张字数41.8万字

书号28 印数001—1200

1984年8月出版

# 前 言

《江西省弋阳县地名志》，是遵照国务院和省、地有关地名工作的通知精神，经县人民政府批准进行编辑出版的。它是我县标准化、规范化地名的典籍，是国家地名资料档案的重要组成部分，是具有法定性地名的工具书。它的出版，改变了我县地名长期处于混乱的现象，为军事、外事、公安、民政、城建、交通、邮电、测绘、文教、卫生、新闻、出版、广播、旅游等部门以及人民日常交往使用标准化的地名提供了可靠的依据，对“四化”建设将起到重要的作用。

根据《江西省市、县地名志编辑大纲》的要求，本书以文字和图片为主要表现形式，集中提供了地名的规范书写形式和标准读音，并结合我县第二次国内革命老根据地的特点，简明地介绍了全县主要物产、历史人物以及与地名有关的政治、经济、历史、地理、文教、卫生、民俗等概况和特征。书中的各类地名，经过了标准化、规范化的处理，符合正音、正字的要求。今后使用有关地名时，应以本书为准。

我县于1981年全面开展了地名普查，本书内容均以这次普查资料为基础，经过多次核实整理，共收录全县各类地名2,383条，地名图27幅。地名普查中凡已建卡和注入地形图的行政区划名称（公社、镇、垦殖场、大队和垦殖场的分场），自然村名称，街巷和居民区名称，片村名称，革命纪念地和名胜古迹名称，自然地理实体名称，均已全部收录。行政、企事业单位名称，公社级以下的未收录。人工建筑物名称只收录其中重要的和有地名意义的部分。废地名（包括自然村、人工建筑物、自然地理实体等）采用列表形式收入附录中。本书的各类地名，除限于篇幅者外，其所处地理位置和行政归属、地形特

征、别名和曾用名、名称来历、含义及演变等方面的内容，均与地名普查资料相同。鉴于全县1984年仲夏政社分开、建立乡政权的体制改革后的行政区划名称（乡人民政府和村民委员会），仍普遍沿用了地名普查后的公社和大队的专名，本书列有新旧地名对照表在附录中。书中县、社、镇、场的总人口数系全国第三次人口普查的数字。县概况中的有关工农业生产和产值以及文教、卫生发展数是1980年统计的年报数；各公社、镇、场概况中的数字则按各自单位地名普查时提供的数据。各个社、场的地名图境界线，只用于表示其辖区概略范围，不作划界的依据。

书内所排列的行政区划和居民点名称，仍以所属公社、镇、场为单位进行分类，按自北向南、由西向东的顺序编排。其他各类名称（行政和企业事业单位、自然地理实体、人工建筑物、纪念地和名胜古迹等），均以县为单位统一分类编排。为便于检索，本书附录中附有地名汉字首字笔画顺序索引表和地名汉语拼音音序索引表。

# 目 录

## 前 言

## 图 例

弋阳县行政区划图

弋阳县水利交通现状图

弋阳县概况……………( 1 )

弋阳县都鄙图

弋阳县历史沿革表……………( 7 )

## 一、行政区划(地名图、概况)、 居民点

弋江镇……………( 11 )

曹溪人民公社……………( 17 )

漆工人民公社……………( 23 )

烈桥人民公社……………( 31 )

中畈人民公社……………( 39 )

樟树墩人民公社……………( 49 )

葛溪人民公社……………( 55 )

湾里人民公社……………( 65 )

湖山人民公社……………( 73 )

朱坑人民公社……………( 79 )

城郊人民公社……………( 89 )

清湖人民公社……………( 97 )

圭峰人民公社……………( 101 )

箭竹人民公社……………( 109 )

周潭人民公社……………( 117 )

南乡港口人民公社……………( 127 )

国营弋阳县三县岭综合垦殖场……………( 141 )

国营弋阳县磨盘山综合垦殖场……………( 149 )

国营弋阳县花亭综合垦殖场……………( 153 )

国营弋阳县旭光综合垦殖场……………( 159 )

## 二、行政、企、事业单位

弋阳县人民政府……………( 169 )

弋阳县良种场……………( 169 )

弋阳县鱼种场……………( 169 )

弋阳县种猪场……………( 169 )

湾里公社知青场……………( 169 )

南乡港口公社彭家农场……………( 169 )

弋阳县农垦局大源岭林场……………( 169 )

圭峰公社林场……………( 169 )

旭光铁沙林场……………( 169 )

圭峰公社良种场……………( 169 )

旭光知青茶场……………( 169 )

圭峰园艺场……………( 169 )

朱坑公社果园场……………( 169 )

上饶行署农业机械垦荒队……………( 169 )

江西弋阳蛇纹石矿……………( 170 )

国营连胜自行车厂……………( 170 )

上饶地区赣东北轴瓦厂……………( 170 )

上饶地区弋阳钢窗厂……………( 170 )

弋阳东站……………( 170 )

弋阳站……………( 170 )

樟树墩车站……………( 171 )

朱家坑车站……………( 171 )

菡潭车站……………( 171 )

弋阳汽车站……………( 171 )

弋阳县红旗水轮泵站……………( 171 )

弋阳县水泥厂……………( 171 )

弋阳县磷肥厂……………( 171 )

弋阳县梅溪煤矿……………( 171 )

弋阳铜矿…………… (171)  
弋阳县制药厂…………… (171)  
弋阳县罐头厂…………… (171)  
三县岭垦殖场石灰厂…………… (171)  
弋阳味精厂…………… (171)  
旭光造纸厂…………… (172)  
弋阳县第三中学眼镜厂…………… (172)  
箭竹林管站…………… (172)  
弋阳县三县岭垦殖场服务大楼…………… (172)  
弋阳县革命老根据地招待所…………… (172)  
弋阳县招待所…………… (172)  
弋阳县百货商场…………… (172)  
弋阳县百货第二门市部…………… (173)  
弋阳饭店…………… (173)  
弋阳县知青饭店…………… (173)  
三县岭电视转播台…………… (173)  
林业部南方森林植物检疫所…………… (173)  
弋阳县方团水库工程管理局…………… (173)  
弋阳县柴角湾水库管委会…………… (173)  
弋阳县气象局…………… (173)  
弋阳县水文站…………… (173)  
弋阳县林科所…………… (174)  
弋阳横桥养路队…………… (174)  
弋阳曹溪养路队…………… (174)  
弋阳五里岗养路队…………… (174)  
弋阳义岭养路队…………… (174)  
东港桥道班…………… (174)  
缪村道班…………… (174)  
弋阳县第一中学…………… (174)  
弋阳县第二中学…………… (174)  
弋阳县第三中学…………… (174)  
曹溪公社中学…………… (174)  
漆工公社中学…………… (174)  
烈桥公社中学…………… (174)  
樟树墩公社中学…………… (175)  
葛溪公社中学…………… (175)  
周潭公社中学…………… (175)  
南乡港口公社中学…………… (175)

弋阳县弋阳腔剧团…………… (175)  
弋阳县广场电影院…………… (175)  
圭峰疗养院…………… (175)  
弋阳县人民医院…………… (175)  
弋阳县皮肤病院…………… (175)  
弋阳共大…………… (175)

三、人工建筑物

水 库

方团水库…………… (177)  
柴角湾水库…………… (177)  
山门岭水库…………… (177)  
刘家湾水库…………… (177)  
碓头岭水库…………… (177)  
毛源水库…………… (177)  
山民畈水库…………… (177)  
大脚岭水库…………… (177)  
东源山水库…………… (177)  
洋源水库…………… (177)  
凤形水库…………… (177)  
狮子岩水库…………… (177)  
山背垄水库…………… (177)  
龙门岩水库…………… (177)  
江家仓水库…………… (177)  
水碓李水库…………… (177)  
外沙溪水库…………… (177)  
小水口水库…………… (177)

堤 坝

清湖公社圩堤…………… (178)  
宣家坝…………… (178)  
朝阳坝…………… (178)  
白洋坝…………… (178)

桥 梁

信江大桥…………… (178)  
北门桥…………… (178)

|                  |                  |
|------------------|------------------|
| 西港桥..... (178)   | 卡子上..... (180)   |
| 三星桥..... (178)   |                  |
| 新屋大桥..... (178)  |                  |
| 曹溪大桥..... (178)  |                  |
| “五一”桥..... (178) |                  |
| 湖塘拱桥..... (178)  |                  |
| 烈桥..... (178)    |                  |
| 东李桥..... (179)   |                  |
| 红旗大桥..... (179)  |                  |
| 莲湖桥..... (179)   |                  |
| 上琬港桥..... (179)  |                  |
| 大桥..... (179)    |                  |
| 井桥..... (179)    |                  |
|                  | <b>四、自然地理实体</b>  |
|                  | <b>山</b>         |
|                  | 五雷尖..... (181)   |
|                  | 大耸尖..... (181)   |
|                  | 西山..... (181)    |
|                  | 前山顶..... (181)   |
|                  | 莲花殿..... (181)   |
|                  | 梅花坞..... (181)   |
|                  | 李树培..... (181)   |
|                  | 清明山..... (181)   |
|                  | 芙蓉峰..... (181)   |
|                  | 快活岭..... (181)   |
|                  | 团箕岭..... (181)   |
|                  | 葛鞍山..... (181)   |
|                  | 风车口..... (181)   |
|                  | 春茂岭山背..... (181) |
|                  | 春茂岭..... (181)   |
|                  | 杨梅尖..... (181)   |
|                  | 黄金山..... (181)   |
|                  | 古堂峰..... (181)   |
|                  | 三县岭..... (181)   |
|                  | 竹家坪..... (182)   |
|                  | 丁源山..... (182)   |
|                  | 十八培..... (182)   |
|                  | 长毛岭..... (182)   |
|                  | 雾山尖..... (182)   |
|                  | 石灰尖..... (182)   |
|                  | 磨盘山..... (182)   |
|                  | 小王尖..... (182)   |
|                  | 大王尖..... (182)   |
|                  | 楼梯岗..... (182)   |
|                  | 松树岭..... (182)   |
|                  | 焦岭..... (182)    |
|                  | 梅岭山..... (182)   |
|                  | 坡陀尖..... (182)   |
|                  |                  |
| <b>公 路</b>       |                  |
| 鹰江公路..... (179)  |                  |
| 弋乐公路..... (179)  |                  |
| 弋长公路..... (179)  |                  |
| 青漆公路..... (179)  |                  |
|                  |                  |
| <b>渡 口</b>       |                  |
| 杭溪渡..... (179)   |                  |
| 张徐渡..... (179)   |                  |
| 马咀渡..... (179)   |                  |
| 刘家渡..... (179)   |                  |
| 湖头渡..... (179)   |                  |
| 乌矾渡..... (179)   |                  |
|                  |                  |
| <b>路 亭</b>       |                  |
| 三望源茶亭..... (180) |                  |
| 里山畝亭..... (180)  |                  |
| 花亭寺..... (180)   |                  |
| 双路亭..... (180)   |                  |
| 马鞍亭..... (180)   |                  |
| 滴水岩亭..... (180)  |                  |
| 高家亭..... (180)   |                  |
| 分水岭亭..... (180)  |                  |
| 马叉坞亭..... (180)  |                  |



|      |       |
|------|-------|
| 石牛峰  | (182) |
| 道塘坞  | (182) |
| 高山岭  | (182) |
| 川坞   | (182) |
| 枉费尖  | (182) |
| 清溪岭  | (183) |
| 葫芦尖  | (183) |
| 头尖岗  | (183) |
| 大东山  | (183) |
| 石马岗  | (183) |
| 木鱼尖  | (183) |
| 方胜峰  | (183) |
| 蛇山   | (183) |
| 杨梅坪  | (183) |
| 石灰源  | (183) |
| 大杨梅尖 | (183) |
| 坞家寨  | (183) |
| 白马尖  | (183) |
| 狮子山  | (183) |
| 谢家岭  | (183) |
| 莲花尖  | (183) |
| 羊角尖  | (183) |
| 铁石峰  | (183) |
| 排刀石  | (183) |
| 马鞍山  | (183) |
| 菩萨岭  | (184) |
| 金鸡峰  | (184) |
| 大帽山  | (184) |
| 信排山  | (184) |
| 月岭山  | (184) |
| 来龙岗  | (184) |
| 游天峰  | (184) |
| 葛公尖  | (184) |
| 芙蓉尖  | (184) |
| 大排山  | (184) |
| 紫云峰  | (184) |
| 竿杆山  | (184) |
| 大源岭  | (184) |

|     |       |
|-----|-------|
| 石牛峰 | (184) |
| 峦山峰 | (184) |
| 牛背岭 | (184) |
| 高岭岗 | (184) |
| 香炉峰 | (184) |
| 火烧棚 | (184) |
| 王家岭 | (184) |
| 菩萨岭 | (184) |
| 白马山 | (185) |
| 老牛石 | (185) |
| 观音峰 | (185) |
| 羊角尖 | (185) |
| 狮子包 | (185) |
| 大岭岗 | (185) |
| 茶树坪 | (185) |
| 乌山  | (185) |
| 殿山  | (185) |
| 烟山  | (185) |

山 峰

|     |       |
|-----|-------|
| 船峰石 | (185) |
| 天柱峰 | (185) |

丘

|       |       |
|-------|-------|
| 虎形    | (185) |
| 蛇形坞   | (185) |
| 白虎岭   | (185) |
| 外八担   | (185) |
| 黄花坪   | (185) |
| 水竹坪   | (185) |
| 天井窝   | (185) |
| 下加工岭上 | (185) |
| 将军跨马  | (186) |
| 高公岭   | (186) |
| 阴家岭   | (186) |
| 谢家培   | (186) |
| 石壁坞   | (186) |
| 竹家坞   | (186) |

|            |         |           |         |
|------------|---------|-----------|---------|
| 虎形湾·····   | ( 186 ) | 杨梅石·····  | ( 187 ) |
| 小黄土岭·····  | ( 186 ) | 鲫鱼石·····  | ( 187 ) |
| 人头山·····   | ( 186 ) | 线溪垄山····· | ( 187 ) |
| 小东山·····   | ( 186 ) | 螺丝皱·····  | ( 187 ) |
| 无头山·····   | ( 186 ) | 黄家山·····  | ( 187 ) |
| 笔架山·····   | ( 186 ) | 百乡庄·····  | ( 188 ) |
| 虎形山·····   | ( 186 ) | 大岭岗·····  | ( 188 ) |
| 老庙山·····   | ( 186 ) | 扫帚山·····  | ( 188 ) |
| 华山尖·····   | ( 186 ) | 乌龟山·····  | ( 188 ) |
| 扎马山·····   | ( 186 ) | 牛栏坞岭····· | ( 188 ) |
| 队伍山·····   | ( 186 ) | 虎头石·····  | ( 188 ) |
| 白马寨·····   | ( 186 ) | 火烧岭·····  | ( 188 ) |
| 立壁岩·····   | ( 186 ) | 乌牛石·····  | ( 188 ) |
| 圣卦山·····   | ( 186 ) | 高石岭·····  | ( 188 ) |
| 小红塔岭·····  | ( 186 ) | 潭头山·····  | ( 188 ) |
| 荷湖山·····   | ( 186 ) | 旗山·····   | ( 188 ) |
| 红塔岭·····   | ( 186 ) | 猪头石·····  | ( 188 ) |
| 姜虎岭·····   | ( 186 ) | 老虎岩·····  | ( 188 ) |
| 十字坑·····   | ( 187 ) | 老虎石·····  | ( 188 ) |
| 石塘坞·····   | ( 187 ) | 移坡山·····  | ( 188 ) |
| 七星尖·····   | ( 187 ) | 石凉山·····  | ( 188 ) |
| 大坝狮子岩····· | ( 187 ) | 西山·····   | ( 188 ) |
| 寨山·····    | ( 187 ) | 西山岭·····  | ( 188 ) |
| 岩山狮子岩····· | ( 187 ) | 邱家山·····  | ( 188 ) |
| 庙脚基·····   | ( 187 ) | 大岗山·····  | ( 188 ) |
| 东岱岭·····   | ( 187 ) | 桃树尖·····  | ( 188 ) |
| 深坑岭·····   | ( 187 ) | 龙井岭·····  | ( 188 ) |
| 荷树岭·····   | ( 187 ) | 黄巢尖·····  | ( 188 ) |
| 黄泥山·····   | ( 187 ) | 王家山·····  | ( 188 ) |
| 大脚山·····   | ( 187 ) | 余自岭·····  | ( 189 ) |
| 狐狸尖·····   | ( 187 ) | 长岭排·····  | ( 189 ) |
| 回回头岩·····  | ( 187 ) | 老屋岭·····  | ( 189 ) |
| 擂鼓尖·····   | ( 187 ) | 寄树岭·····  | ( 189 ) |
| 塘山岭·····   | ( 187 ) | 奔马峰·····  | ( 189 ) |
| 石门山·····   | ( 187 ) | 白石岭·····  | ( 189 ) |
| 老虎山·····   | ( 187 ) | 白石峰·····  | ( 189 ) |
| 南岩山·····   | ( 187 ) | 牛山·····   | ( 189 ) |
| 崖仔窝岭·····  | ( 187 ) | 牛山岭·····  | ( 189 ) |

徐头峰..... (189)  
大窝..... (189)  
龙井坞..... (189)  
凤形山..... (189)

山 洞

露山岩..... (189)  
大岩洞..... (189)  
泉岩洞..... (189)  
大柏岩..... (189)  
仙岩洞..... (189)  
笏箕岩..... (189)  
仙岩..... (189)  
狮子岩..... (189)  
狮子岩..... (189)  
双岩寺..... (189)  
牛皮岩..... (189)  
龙门岩..... (189)

谷

鲍氏源坞..... (190)  
张家垄..... (190)  
流水坞..... (190)  
瀑水岭..... (190)  
十八道..... (190)  
茶坞..... (190)  
葛公坞..... (190)

洲

白马洲..... (190)  
东罗洲..... (190)

河

葛溪..... (190)  
信江..... (190)  
大港..... (190)  
东源山河..... (190)  
栗源河..... (190)

琬港河..... (190)  
西河..... (191)  
沙龙港..... (191)  
港口河..... (191)

地 片

梨树斜..... (191)  
东源山..... (191)  
倪家岭..... (191)  
风车岭..... (191)  
黄同源..... (191)  
新田坞..... (191)  
同村源..... (191)  
柴角湾..... (191)  
葛溪畈..... (191)  
火烧桥..... (191)  
大树..... (192)  
陶家湾..... (192)  
栗塘..... (192)  
叶家坝..... (192)  
宝峰..... (192)  
凡源坞..... (192)  
上琬..... (192)  
下琬..... (192)  
营盘岭..... (192)  
狮子垄..... (192)  
乌头尖..... (192)  
油麻湾..... (192)  
长湖..... (192)  
孟娘桥..... (192)  
七里岗..... (192)  
旭光..... (192)  
洪山..... (193)  
五里排..... (193)  
状元桥..... (193)  
西山桥..... (193)  
龙荫..... (193)  
邹山..... (193)

|     |       |
|-----|-------|
| 厚坊  | (193) |
| 米沙坪 | (193) |
| 西源  | (193) |
| 南源  | (193) |
| 柴源  | (193) |
| 接桥  | (193) |
| 窑上  | (193) |
| 车岭  | (193) |
| 龙凤源 | (193) |
| 磨角湾 | (193) |
| 盛山  | (193) |
| 沙畈  | (193) |
| 下西源 | (193) |
| 上西源 | (194) |
| 丘山源 | (194) |

## 五、革命纪念地、名胜古迹、游览胜地

### 革命纪念地

|                          |       |
|--------------------------|-------|
| 弋阳县革命烈士纪念馆               | (195) |
| 信江教导队遗址                  | (195) |
| 赣东北信江苏维埃第一次工农兵代表<br>大会会址 | (195) |
| 旭光义务小学旧址                 | (195) |
| 漆工镇暴动遗址                  | (195) |
| 烈士陵园                     | (196) |
| 三百烈士岩                    | (196) |
| 赣东北红军总医院遗址               | (196) |
| 信江工农民主政府遗址               | (196) |

|             |       |
|-------------|-------|
| 红军独立团庆祝大会会址 | (196) |
| 信江军政学校遗址    | (196) |
| 窖头会议旧址      | (196) |
| 方胜峰会议遗址     | (197) |
| 弋阳县苏维埃旧址    | (197) |

### 名胜古迹

|      |       |
|------|-------|
| 叠山书院 | (197) |
| 斗牛石  | (197) |
| 潮水岩  | (197) |
| 古堂峰庙 | (197) |
| 向山庙  | (197) |
| 南岩寺  | (198) |

### 游览胜地

|    |       |
|----|-------|
| 圭峰 | (200) |
|----|-------|

## 附 录

|                  |       |
|------------------|-------|
| 地名汉字首字笔画顺序检索表    | (203) |
| 地名汉语拼音音序索引表      | (230) |
| 各类地名更名、命名一览表     | (264) |
| 行政区划新旧地名对照表      | (267) |
| 地名生僻字方言字读音、含义集注  | (271) |
| 废地名一览表           | (275) |
| 各类地名别名、曾用名与现名对照表 | (279) |
| 弋阳县古今行政区划设置      | (283) |
| 弋阳县地名组织机构        | (289) |
| 后 记              | (290) |

弋阳县人民政府



县城一角

街心花园



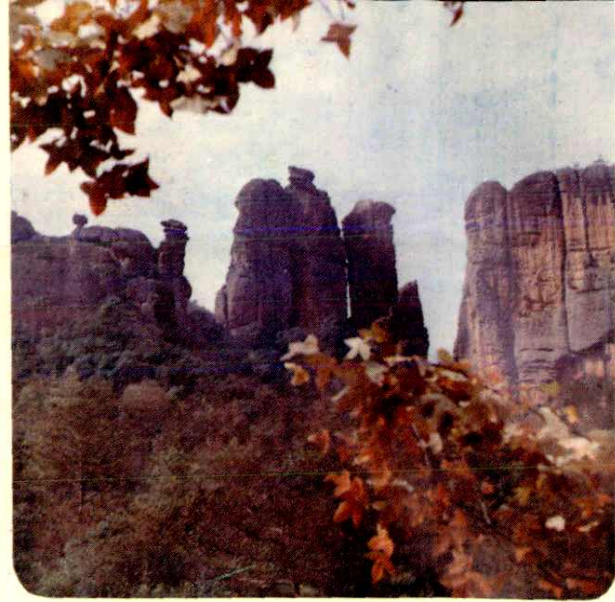
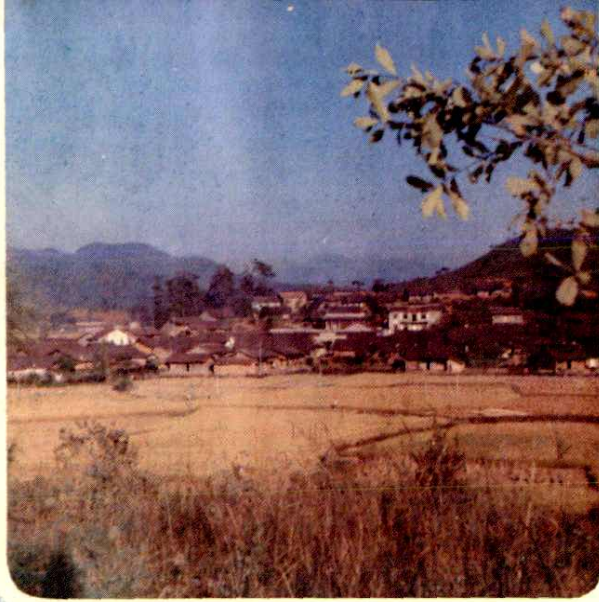

|   |   |
|---|---|
| 1 | 2 |
|   | 3 |
| 4 | 5 |

1. 漆工公社所在地
2. 圭峰一景
3. 圭峰外景
4. 革命烈士纪念塔
5. 革命烈士纪念馆

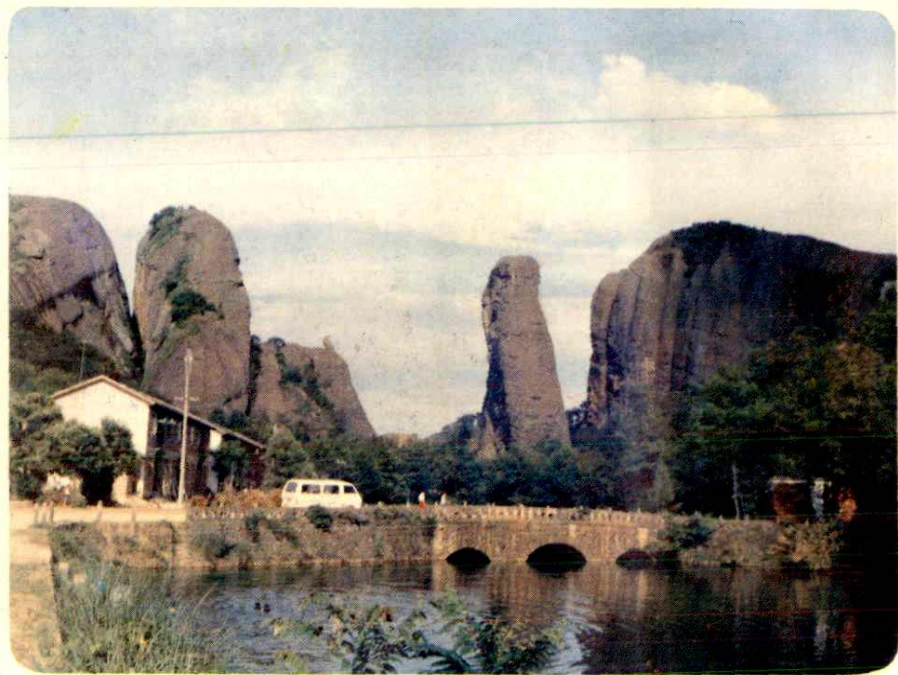



志敏大道



县工人俱乐部

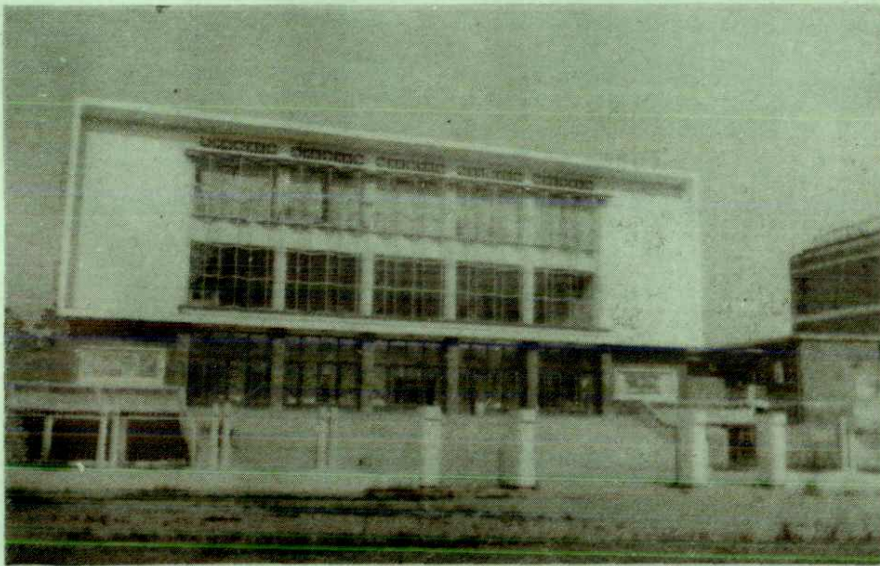

广场电影院

赣东北轴瓦厂



连胜自行车厂

方志敏烈士故居





县良种场验种



朱坑果园场

磨盘山杉木林

