開平縣商業誌

开平县商业志

《开平县商业志》编写组编

一九八七年十二月

编写组人员名单

编写领导组

组　　长　黄森芳

副 组 长　曹春福

组　　员　周颂声　黄逢吉　司徒梓院　田少波　杨富广　关祖达
梁新荣　梁添开　谭劲超

编写人员

主　　编　周颂声　吴惠民

编写人员　胡　均　戚　西　张　平　司徒赐祥　冯健明　胡伟宁
杨伟荣　张冬萍　戚晓华　黄立斌

审　　稿　曹春福

数　　据　张　平　胡伟宁　司徒赐祥

资　　料　胡　均　戚　西　张冬萍　戚晓华

校　　对　邝巧云　邓　昌

开平县商业局领导成员

前排左起：副局长伍煊棠、谭文静，局长黄森芳，副局长曹春福。

后排左起：副局长张培羡、王开果、甄宏举、成志安。

商业系统各公司经理

前排左起：谭锦健、陈定远、司徒松、王开果、甄宏举、张培羡。

后排左起：刘镇基、邝多栈、黄广富、余超华、黄浓、司徒兆晃。

平开县商业志编写领导组成员

前排左起：杨富广、曹春福（副组长）、黄森芳（组长）、黄逢吉。

后排左起：梁新荣、关祖达、周颂声、田少波、司徒梓院、谭劲超、梁添开。

商业志编写人员

前排左起：司徒赐祥、吴惠民、周颂声、胡均、戚西。

后排左起：张冬萍、戚晓华、张平、冯健明黄立斌、杨伟荣、胡伟宁。

此为试读，需要完整PDF请访问：www.ertongbook.com

开平县商业局办公楼

开新酒店

商业幼儿园一角

县城新市路商业新邨一角

开平县百货公司大楼

百货公司新昌百货大楼

开平县石油公司大楼

开平县石油公司油库一角

开平县纺织品公司大楼

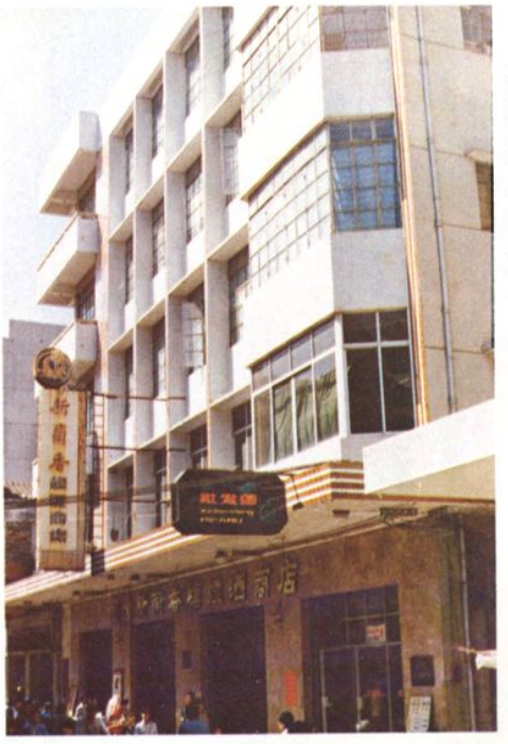

糖烟酒公司新兰香商店

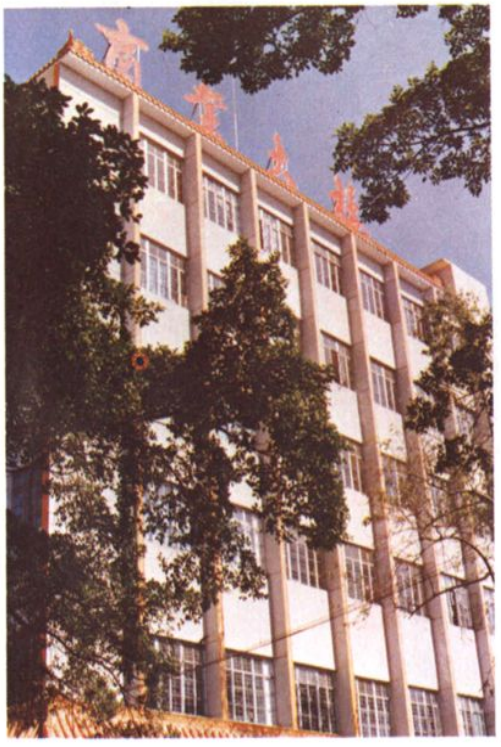

纺织品公司长沙商业大楼

平开县糖烟酒公司大楼

开平县华侨商品供应公司大楼

开平县华侨商品供应公司长沙华侨商店

开平县五金交电化工公司大楼

五交化公司新昌五金交电商场

开平县商业局华茂公司

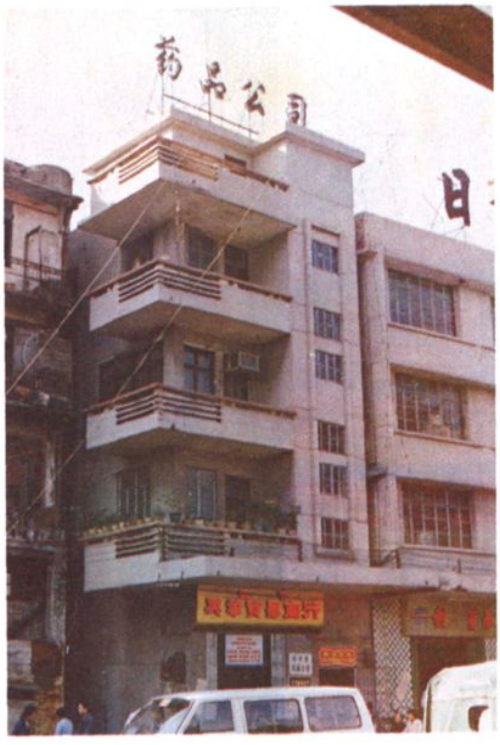

开平县药品公司大楼

开平县饮食服务公司办公楼

开平县商业局华联公司

新昌新时代商场营业厅一角

开平县商业储运公司大楼

开平县伟力电子厂大楼

药品公司永安药店一角

此为试读,需要完整PDF请访问: www.ertongbook.com

七彩西瓜盅

金掌穿凤翼

松子鱼

萨骑马

大花饼

象生鲜水柿

岭南鸳鸯螺

薄皮鲜虾饺

县城三埠鎮

商业网点分布图

1986

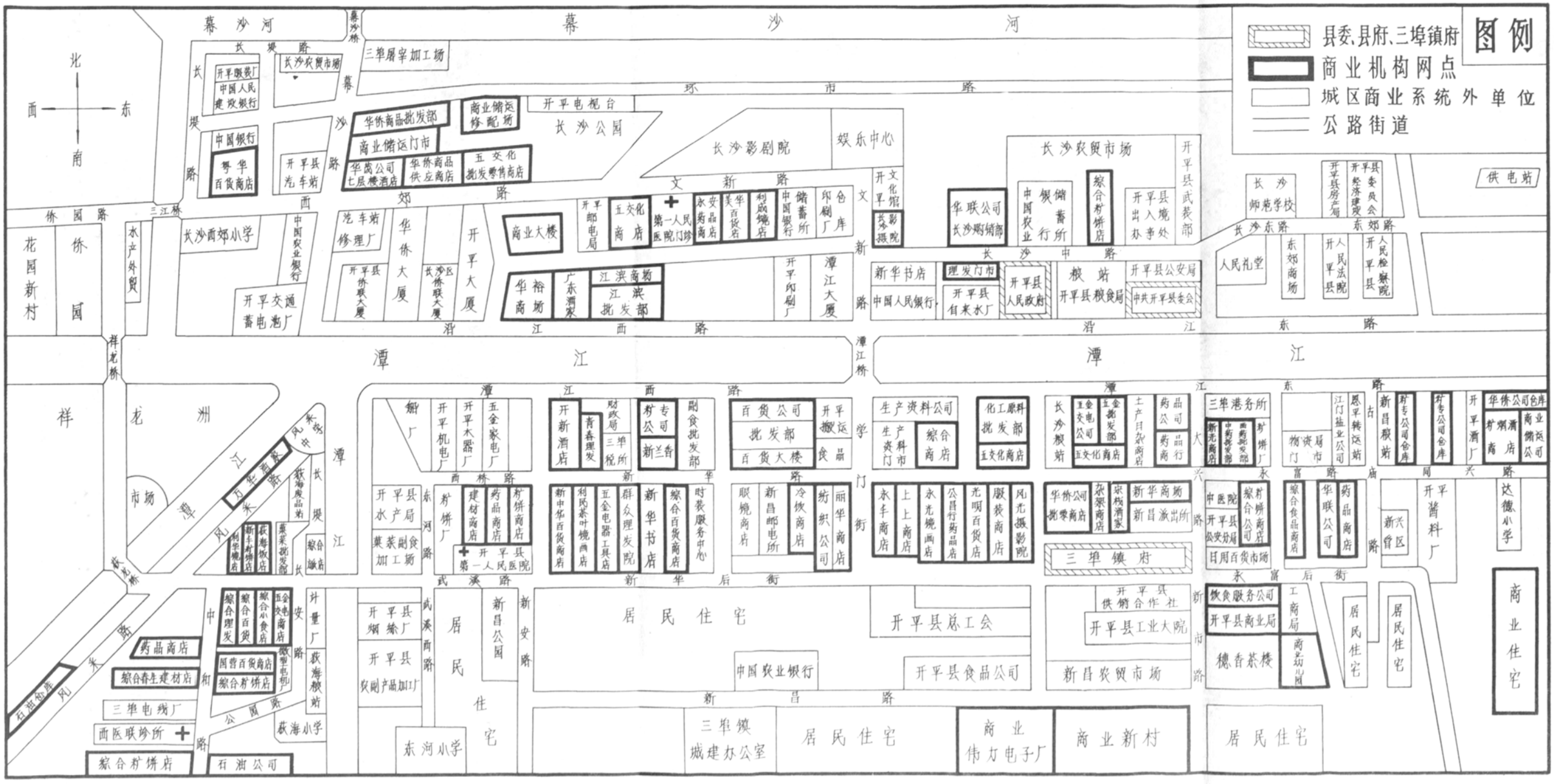

序

《开平县商业志》是一部既追溯开平县商业发端，记述它的演变，又反映它的现状，从而体现了开平商业的今昔变革的专志。它具有时代特点、地区特色、行业特性。

“治天下者以史为鉴，治郡国者以志为鉴。”《开平县商业志》将我县商业的大批历史珍贵资料整理保存下来，使我们比较全面地系统地了解我县商业发展过程中正反面的经验和教训，又为我县当前开展商业体制改革、搞活经济提供史实、资料、信息等作为历史的借鉴。同时，它对提高我县商业系统领导干部的水平，以及对教育培养广大职工的工作，都将起到积极的作用。

编纂《开平县商业志》是一件艰巨的工作。资料浩繁，涉及面广，工作量大。就商志记载的时间而言，包括清朝、民国和中华人民共和国这三个历史时期；就商志记载的范围而言，包括建置沿革、业务经营、财务管理、物价管理、仓储运输、商业网点、人事管理和职工教育；在行业上，既有经营性的，又有服务性的等等。编志的同志们在马列主义、毛泽东思想的指导下，以辩证唯物主义和历史唯物主义的观点，对浩如烟海的历史资料进行了收集、查考、分析和编写。仅用一年多的时间，一部内容丰富、史料翔实、章节醒目、层次分明的《开平县商业志》终于面世。

愿《开平县商业志》在社会主义的物质文明和精神文明建设中放出异彩！

黄森芳

1987年11月

前　言

盛世修志，历代如此。自党的十一届三中全会以来，举国上下，政通人和，百业兴旺。在这种形势下，为了给我县当代商业的建设和发展提供历史借鉴，给下一代留下真实、系统的历史资料，我们本着历史唯物主义的观点，按照详今略古、统合古今的原则，采取了横排纵写的方法，编纂和出版了开平县第一部商业专志。

《开平县商业志》共35万多字，它追溯了近百年来开平县商业的盛衰状况，着重记述了开平的商业机构沿革、集市变迁、市场兴衰、商业重点行业的特点、经营管理、商业队伍建设和风味小食等内容，并附有照片和图表、力求图文并茂。

在编志过程中，修志人员以高度负责的精神进行了资料搜集、考证、整理、编纂等一系列的工作，经过1年4个月的艰苦努力，才完成这项“有益当代，惠及后人”的工程。

在编志过程中，我们得到了省商业厅、江门市商业局和开平县志办公室的指导，得到中共开平县委组织部、县档案馆、县物价局、县统计局、县工商局，县总工会、县工商联、团县委、县妇联、县供销社、开平县三埠镇府等单位和商业部门的一些同志的大力协助，在此，谨表诚挚的谢意。

由于编者水平有限，书中难免有错误，敬请读者赐教。

凡　例

1、本志运用志、记、传、图、表、录等体裁记载开平县商业的演变、盛衰及发展。

2、本志原则上上断时间为1912年（民国元年），个别章节简略追溯至清朝末年，下限时间为公元1985年，个别章节记述到1987年。

3、本志对公历世纪、年代、年、月、日和统计数字，一律用阿拉伯数字表示。对新中国与民国时期的划分，称为“中华人民共和国成立前（后）”，或简称为“建国前（后）”。对建国前的时间记载，在按公元纪年编写时，用括号注明历史纪年；在按历史纪年编写时，用括号注明公元纪年。

4、本志是开平县建县以来的第一部商业志，当中有关建国前商业的内容，是根据旧开平县志、族谱、旧报刊等的档案资料及口碑资料编纂而成。

5、本志有关建国后的内容，是以记述县城现时商业系统所属单位为主。

6、本志对在世人物不立传，只以先进名录和简介的形式来记载对本县商业的建设和发展有较大贡献的单位和个人。

7、本志中涉及的街道名称和机构名称一律按现名称谓，原名加括号注明。

8、本志中涉及的货币计量，1954年前按旧人民币一万元等于新人民币一元，1954年后按新人民币计算。

9、本志中的照片摄于1987年初。

此为试读，需要完整PDF请访问：www.ertongbook.com