

# 儀征市人民醫院志

第一輯



方志出版社

# 儀征市人民醫院志

第一輯 第一冊

方志出版社



# 仪征市市区图





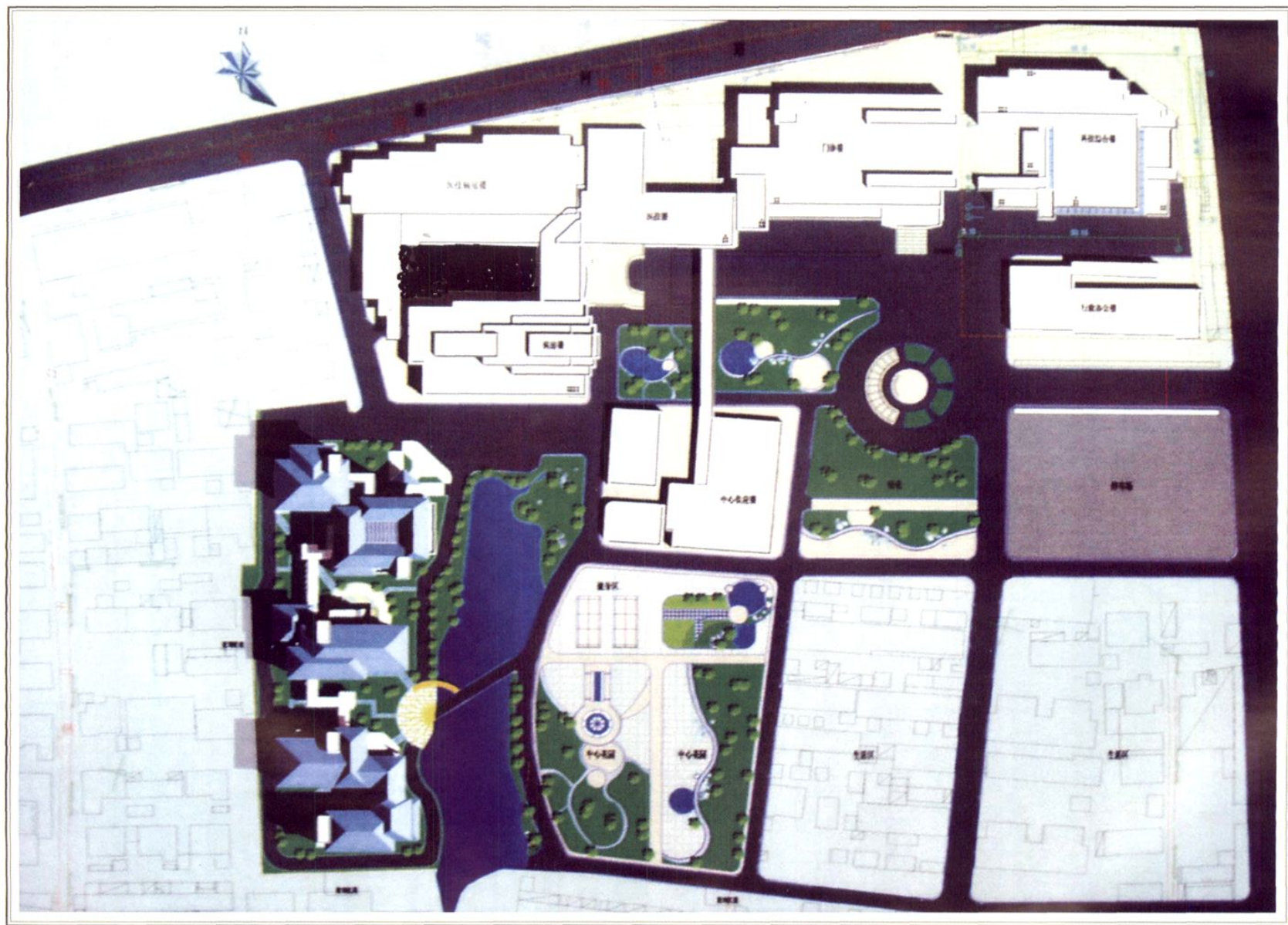

仪征市人民医院平面图



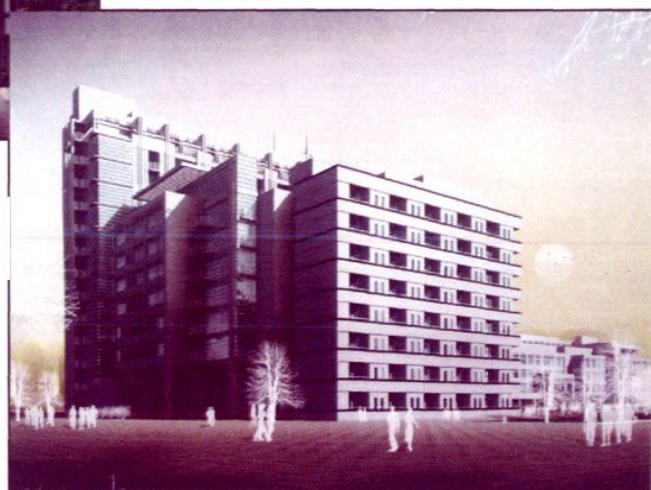

仪征市人民医院发展效果图



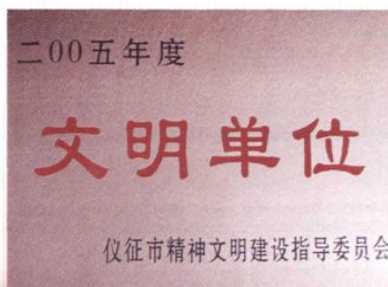
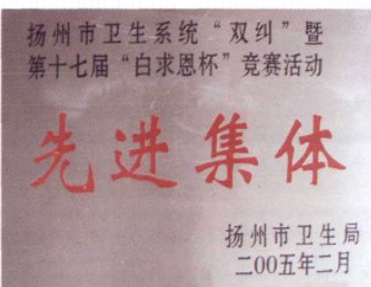
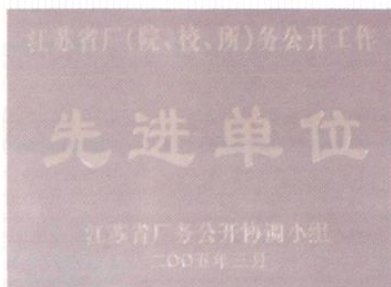
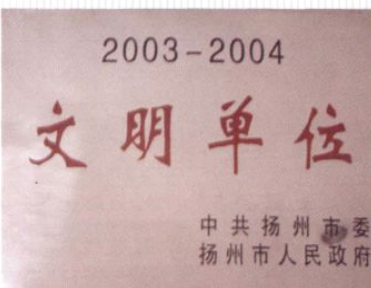
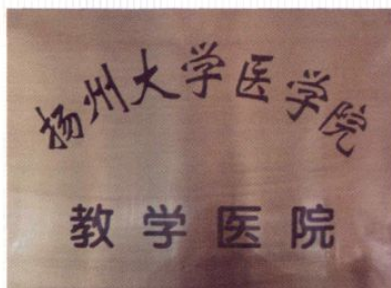





1999年10月，仪征市委书记卜宇（左）参加病房楼剪彩仪式



1999年10月仪征市长陈扬（右）参加病房楼剪彩仪式



2003年4月仪征市委书记卜宇（右一）视察医院“非典”病房



2002年4月仪征副市长吕淑珍（中）在医德牌揭幕仪式上讲话



2000年7月仪征市长陈扬(中)▶  
看望医务人员



副市长韩兰芬(右2)参  
加赵加银医师援外归来欢迎  
仪式 ▶



1995年5月,省卫生厅原  
厅长朱朱(左二)在医院听创  
二甲医院汇报 ◀



1995年5月，省卫生厅等级医院评审组在医院认真评审现场 ▶



◀ 1994年6月扬州卫生局长王方松(中)在医院讲话



1999年6月，副市长韩兰芬(右二)、卫生局长尹伟(右一)参加医院党员教育 ◀





70年代医院领导班子在政治学习



医院领导班子研究创等级医院 (1994年)



医院领导班子研究医院建设蓝图 (2000年)



医院领导班子在研究工作 (1997年)





1993年，仪征市卫生局在医院召开医疗改革现场会



医院职代会，“二甲医院”教学医院揭牌大会



医院职工代表大会



1995年11月，医院“二甲”总结大会





2000年，医院门诊楼、医技楼、住院楼



1964年落成的住院大楼



医院医德碑



医院大门外景



科技行政楼



门诊大厅



医院内场景



病员在树林中休闲、锻炼



病员休息长廊





医院旧貌（卫校、医院生活区）



80年代医院北大门（新河路35号）



80年代住院部门卫



医院旧貌（医疗区）一角



1950~1963年医院内外科住院病房



1950~1963年医院手术室，上有天花板，下有拼木地板



1977年建造的医院门诊大楼





1964年建24米高水塔，  
1991年由南京工程兵学院定向  
爆破 ◀



80年代医院医疗区全景



80年代医院住院部



1991年连降暴雨，医院浸在没膝水中





1992年医技楼落成



2000年，医院的医疗区一角



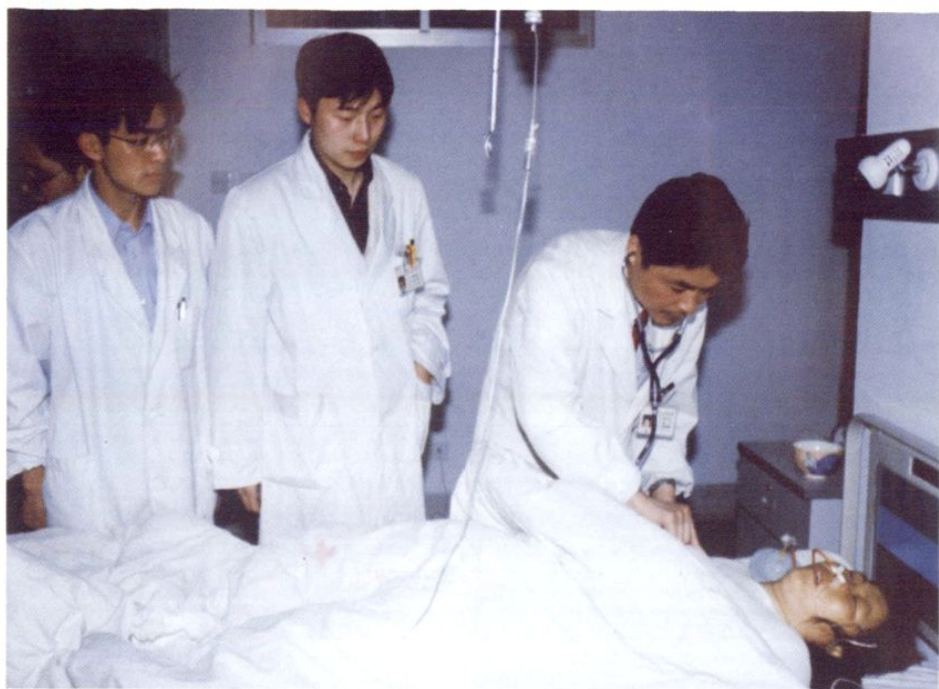

普外科三级医师查房 ◀



胸外科食道中段手术



腹腔镜胆囊切除术



彩色B超



检验科在做生化分析仪





普外科医师为病人手术



护士为病人气管切开护理

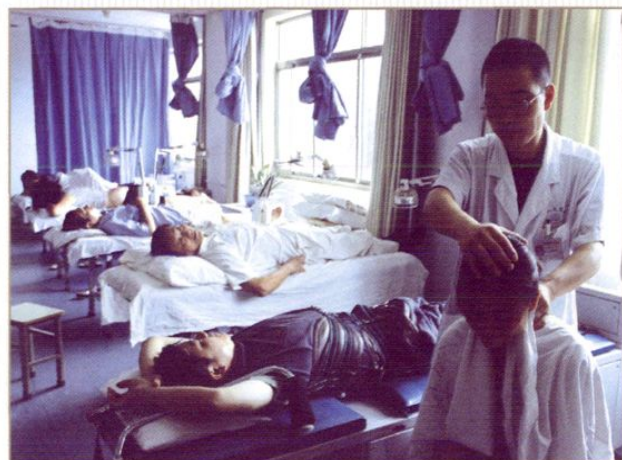

针灸推拿科医师为病人治病



放射室医师在工作



医院中药房药师为病员配药