临沂地区地方志丛书

临沂市水利志

临沂市水利史志编纂办公室编

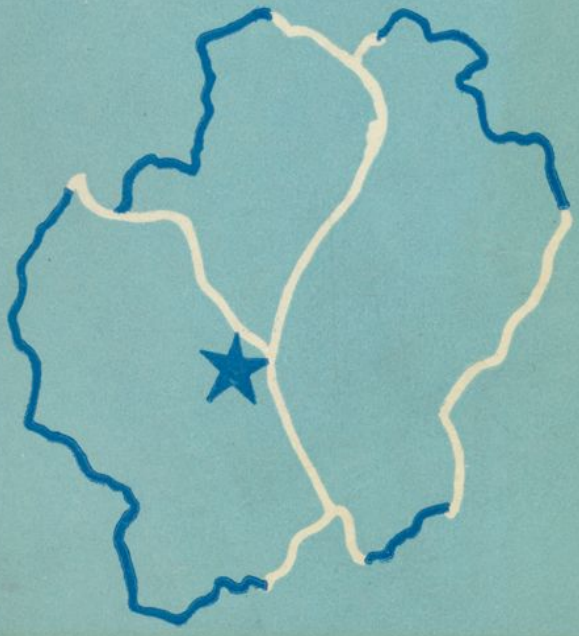

山东省临沂地区出版办公室

临沂市水利志

临沂市水利史志编纂办公室　编

山东省临沂地区出版办公室

出 版 说 明

编纂社会主义一代新志书，是一项重要的文化建设工程，为了确保志书质量，提高其实用价值，更好地为社会主义两个文明建设服务，达到经世致用的目的，我们将分期完成《临沂地区地方志丛书》的编辑出版任务。这套丛书，包括列入上级编纂规划的1部地区志、11部县（市）志以及特色鲜明、质量较高的若干专业志。

这套丛书由各承编单位按照新志书的有关规定编写，经过编志业务主管部门决审，统一由出版部门安排印刷。

编辑出版这套丛书是一项浩繁艰巨的工作，由于我们的经验和水平所限，疏漏之处在所难免，恳请各界读者不吝赐教。

临沂地区地方史志编纂委员会办公室
山东省临沂地区出版办公室

《临沂市水利志》编纂组织人员

编纂领导小组

组　长：曹文玉

副组长：何俊生　孙玉金

成　员：邱友奎　丁玉成　张建明　郎玉芝

顾　问：沈月德　周怀仁　韩宝娟

编纂办公室

主　编：王玉华

副主编：郎玉芝　沈怀珏

编　辑：陆　建　吴洪欣　孟庆章　郑　筠　刘　媛

摄　影：胡顺高

制　图：杜广艳　郑万美

审　核：曹文玉

主　　审：临沂地区水利志办公室

水利是农业的命脉，是
國民经济和社会发展的
基礎產业。兴修水利是
治國兴邦的百年大計。

穆林 一九九三年
五月二十四日

试读结束，需要全本PDF请购买 www.ertongbook.com

興修水利
為民造福

李永臣 壬申

发展经济
水利先行

张宇生

弘揚导沭整沂精神

振兴水利事業

李肅

一九九四年五月

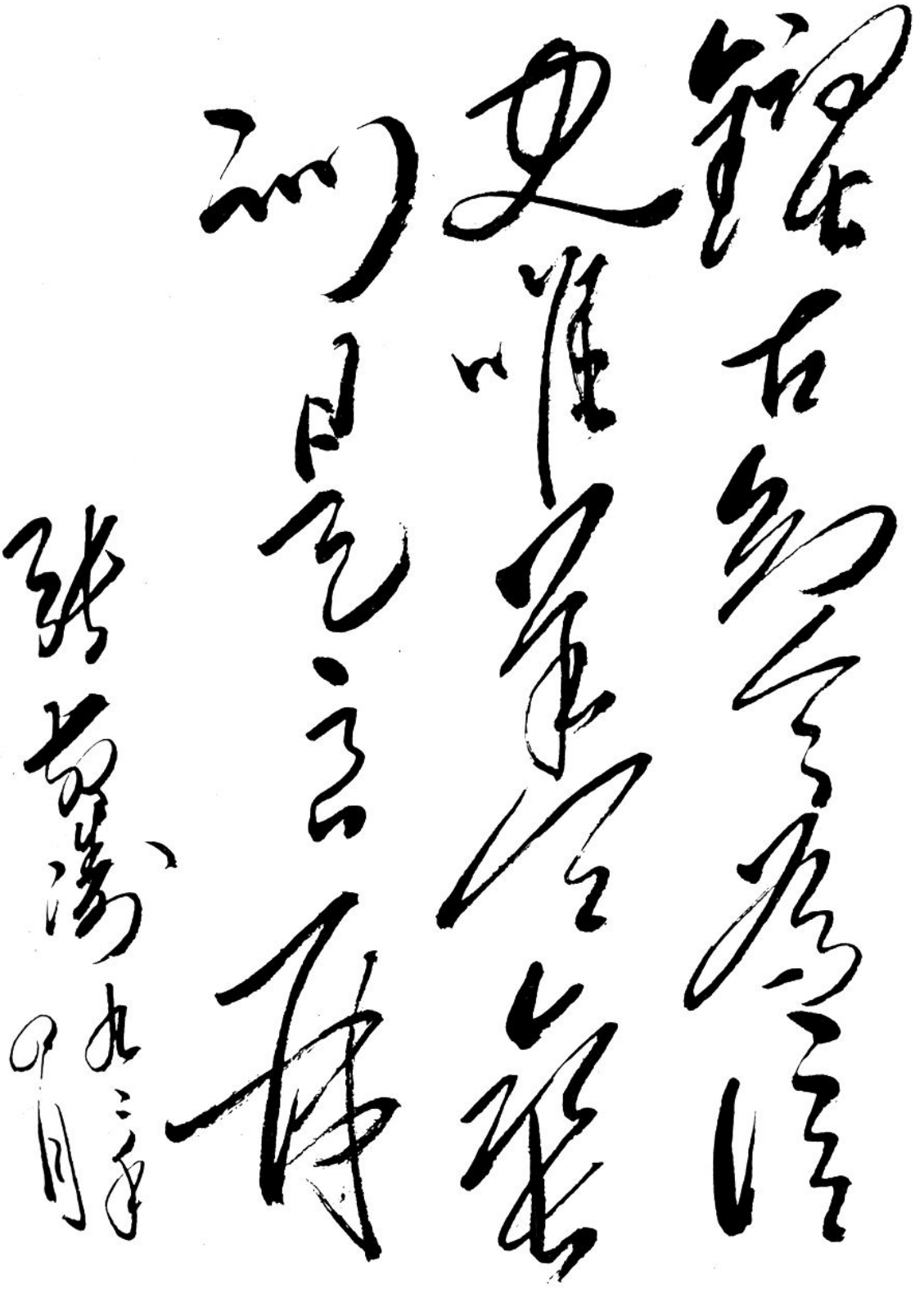

繼往開來大興
水利建設為民
造福

壬申之春

劉繼先

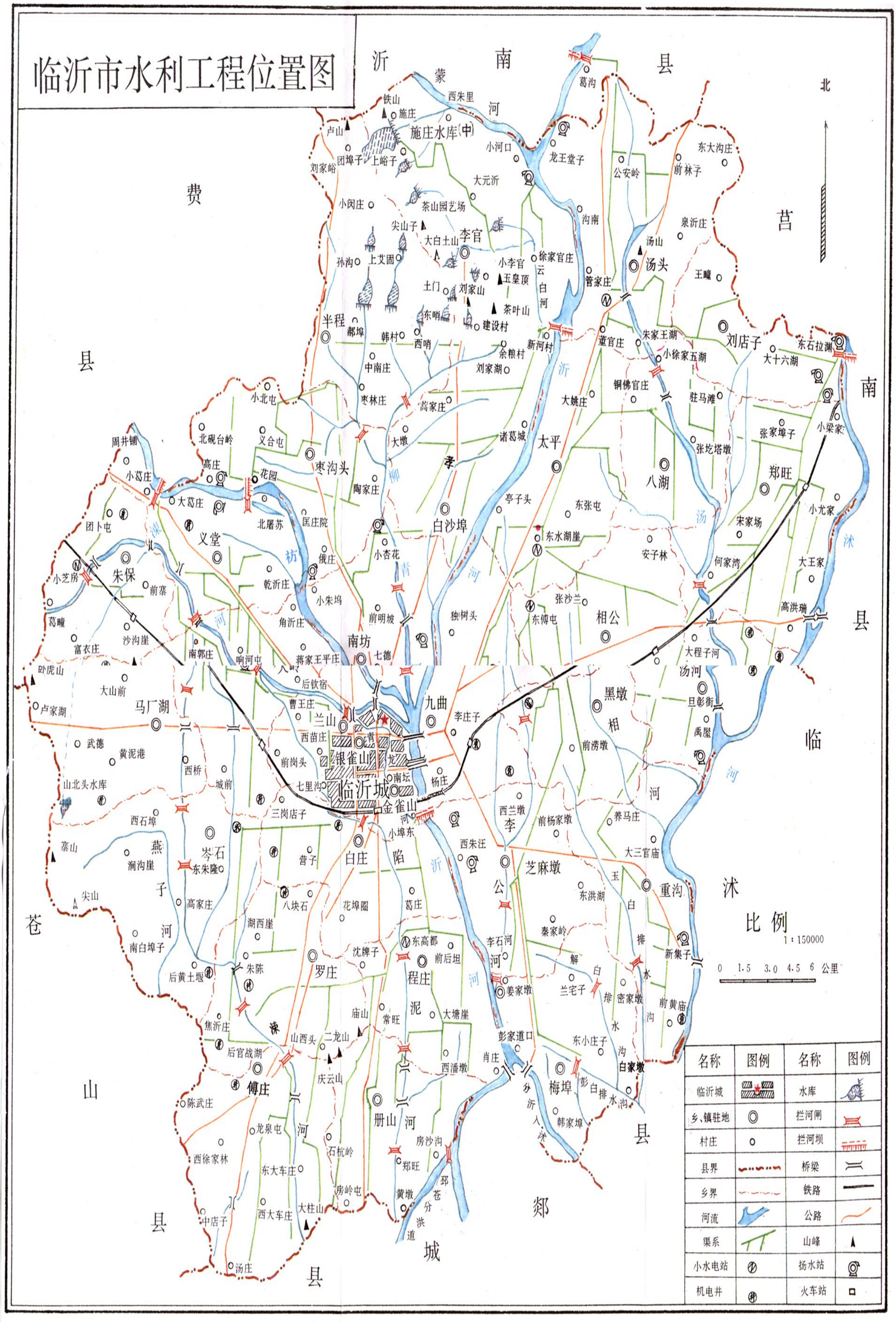

试读结束，需要全本PDF请购买 www.ertongbook.com

1989年5月8日，省委书记姜春云、副省长马仲才等省地市负责人参加汤河大闸竣工剪彩

前排左起：朱绍阳、王渭田、石金岩、朱继文（该工程承建人）
姜春云、张敬涛、马仲才、张守业、孙培群

《临沂市水利志》评审委员会

前排左起：范春太、刘继先、于湘、胡安厚、李肃、王永乐、王广亮、
沈月德

中排左起：王增顺、蒋永春、黄耀飞、宋全禄、李兴河、武中瑞

后排左起：李夫金、高希建、张祜、赵丹峰、徐学胜、隋树平

人民日报

REN MIN RI BAO

15

社论

从胜利跨向更大的胜利

东张屯大队引导社员立大志向前看改造自然永不停步

思想不断革命 生产不断发展

去年粮棉双高产
今年再争好收成

我国领导人电谢柬埔寨领导人

中拉友协强烈抗议巴西当局的非法判决

一九六五年一月十五日《人民日报》第一版为临沂市东张屯大队稻改成功发表社论和报导。

小埠东灌区稻田

涧头小流域治理

沂、祊河汇流处临沂市第二自来水集水井

茶山拦河坝

汤河蓄水闸

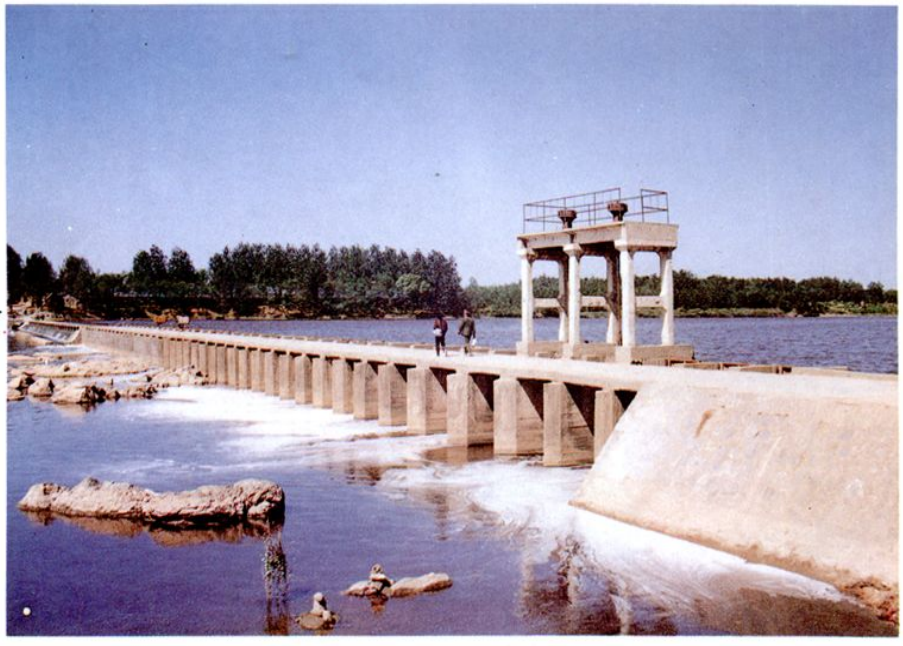

葛沟拦河坝

军民共建临沂城祊河堤防

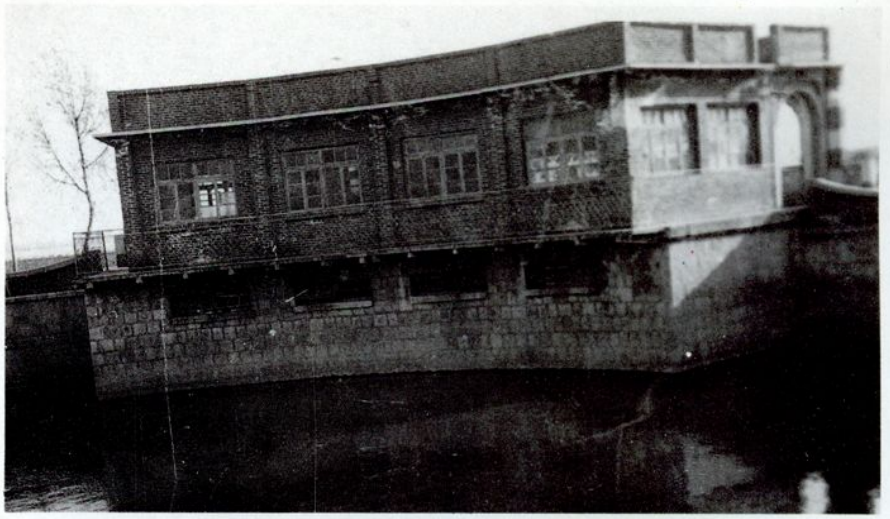

罗庄一号大井

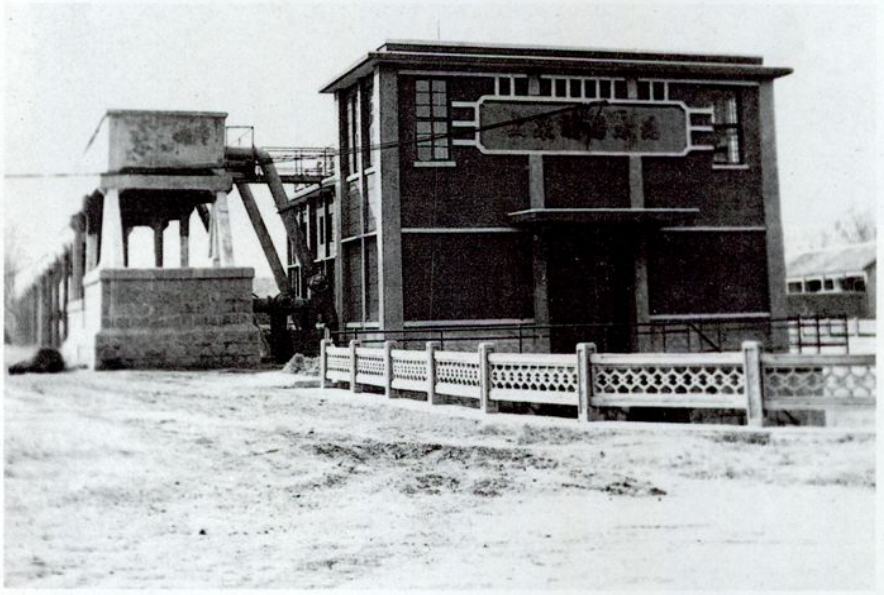

陷泥河上泉头大井机灌站

小纸坊拦河闸

试读结束，需要全本PDF请购买 www.ertongbook.com