010798

大连电业局志

1890—1985

大连电业局志编辑委员会编

大连电业局志

第一卷

1890—1985

大连电业局局志编辑委员会编

大连电业局志
第一卷

大连电业局局志编辑委员会编辑
新华出版社出版
长春市第五印刷厂印刷

字数:128.5 万　开本:787×1092　1/16
印张:59.06　彩色插页:34　印数:1000 册
1990 年 9 月第 1 版　1990 年 9 月第 1 次印刷

ISBN 7-5011-0658-4/Z·84

要为大连腾飞
安全供电搞好
服务

史大桢
一九九年元月

中华人民共和国能源部副部长史大桢题词

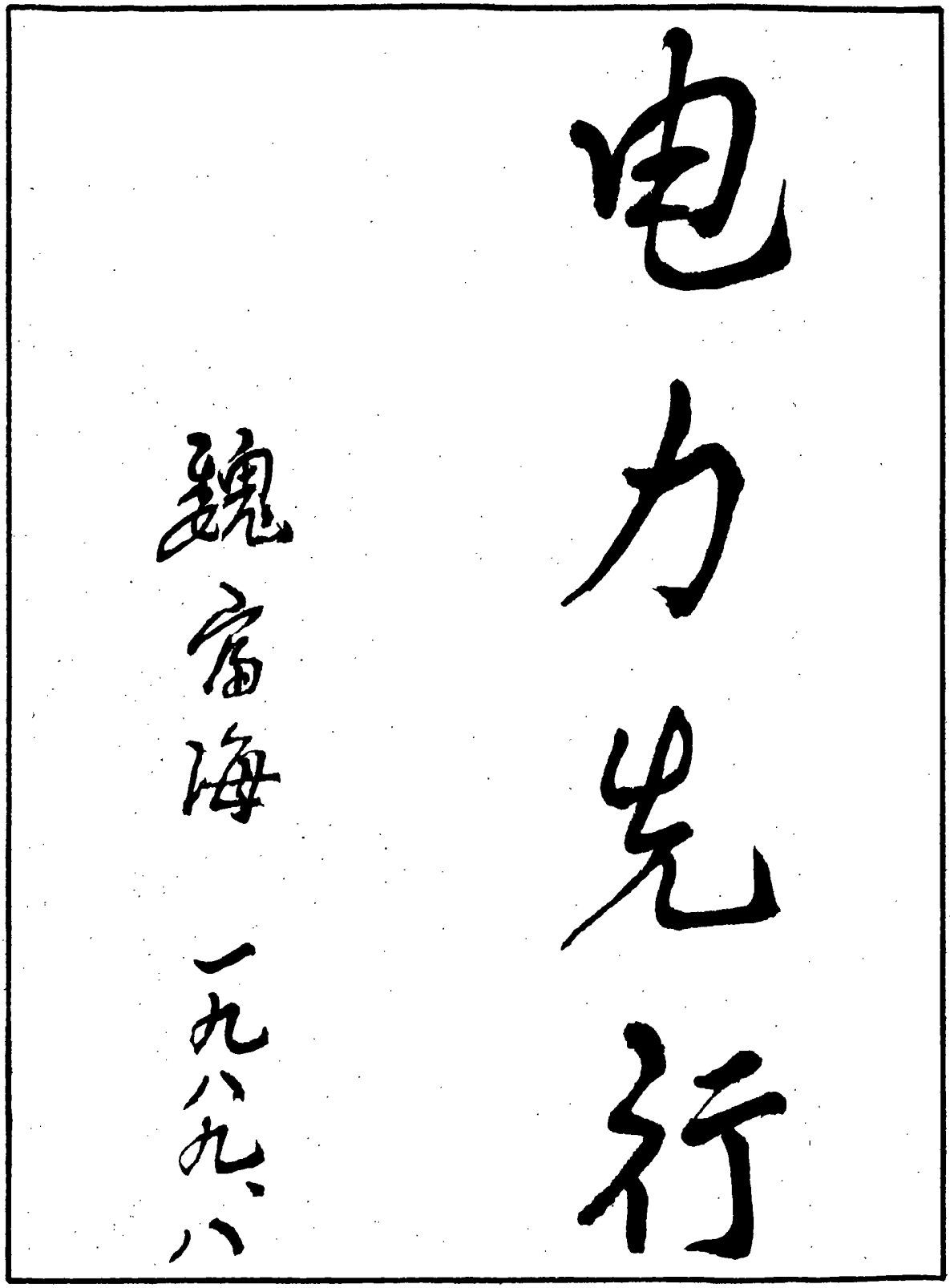

大连市市长魏富海题词

试读结束，需要全本PDF请购买 www.ertongbook.com

发展电力
服务四化

郎成伟 1989.5.15

东北电业管理局局长郎成伟题词

光荣历史
锦绣前程

董蕴琦

八九、一、十七、

全国能源工会主席董蕴琦题词

大连电业局办公楼

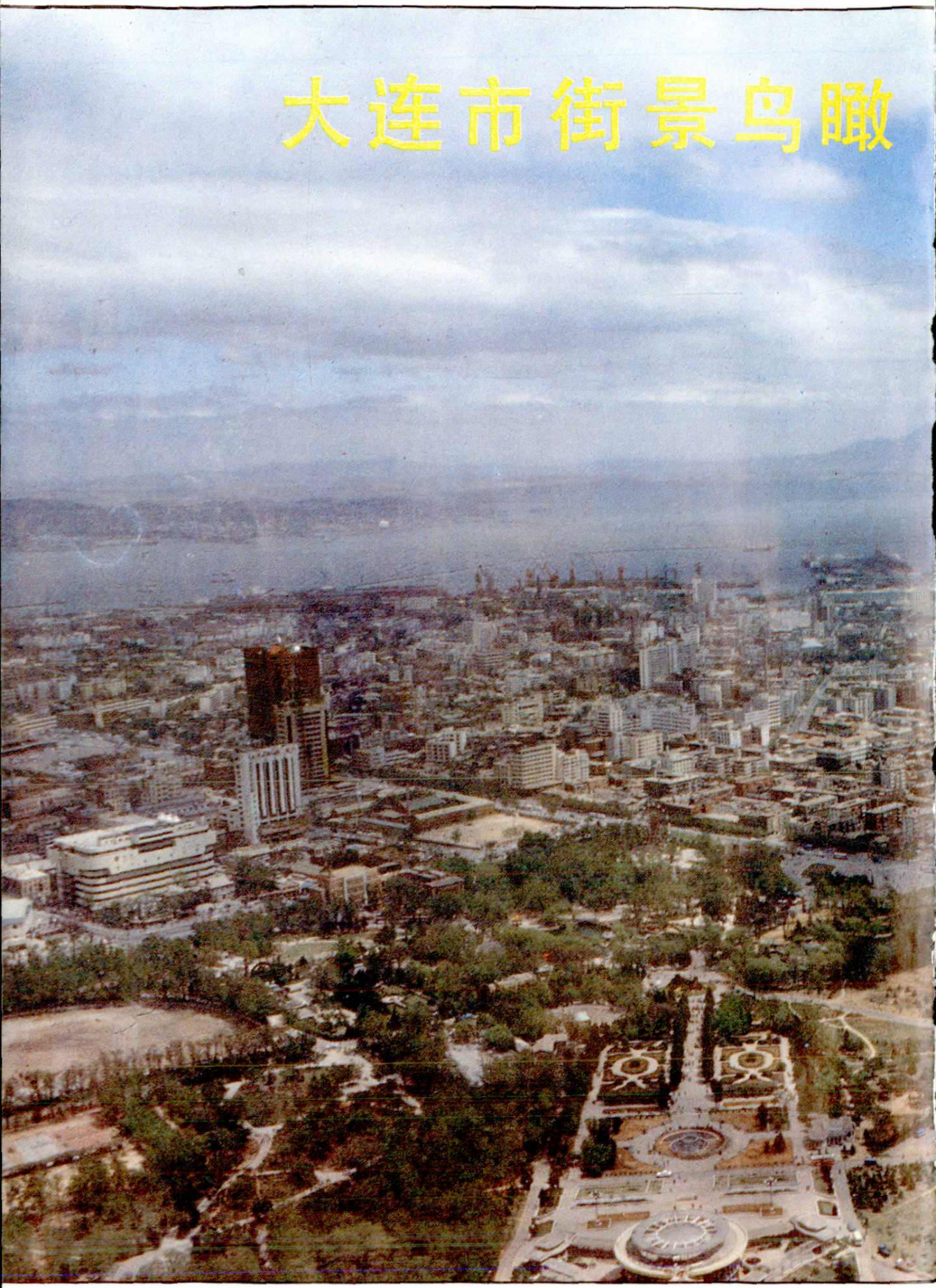
大连市街景鸟瞰

一九八五年大连电网一次

试读结束，需要全本PDF请购买 www.ertongbook.com

系统地理结线图

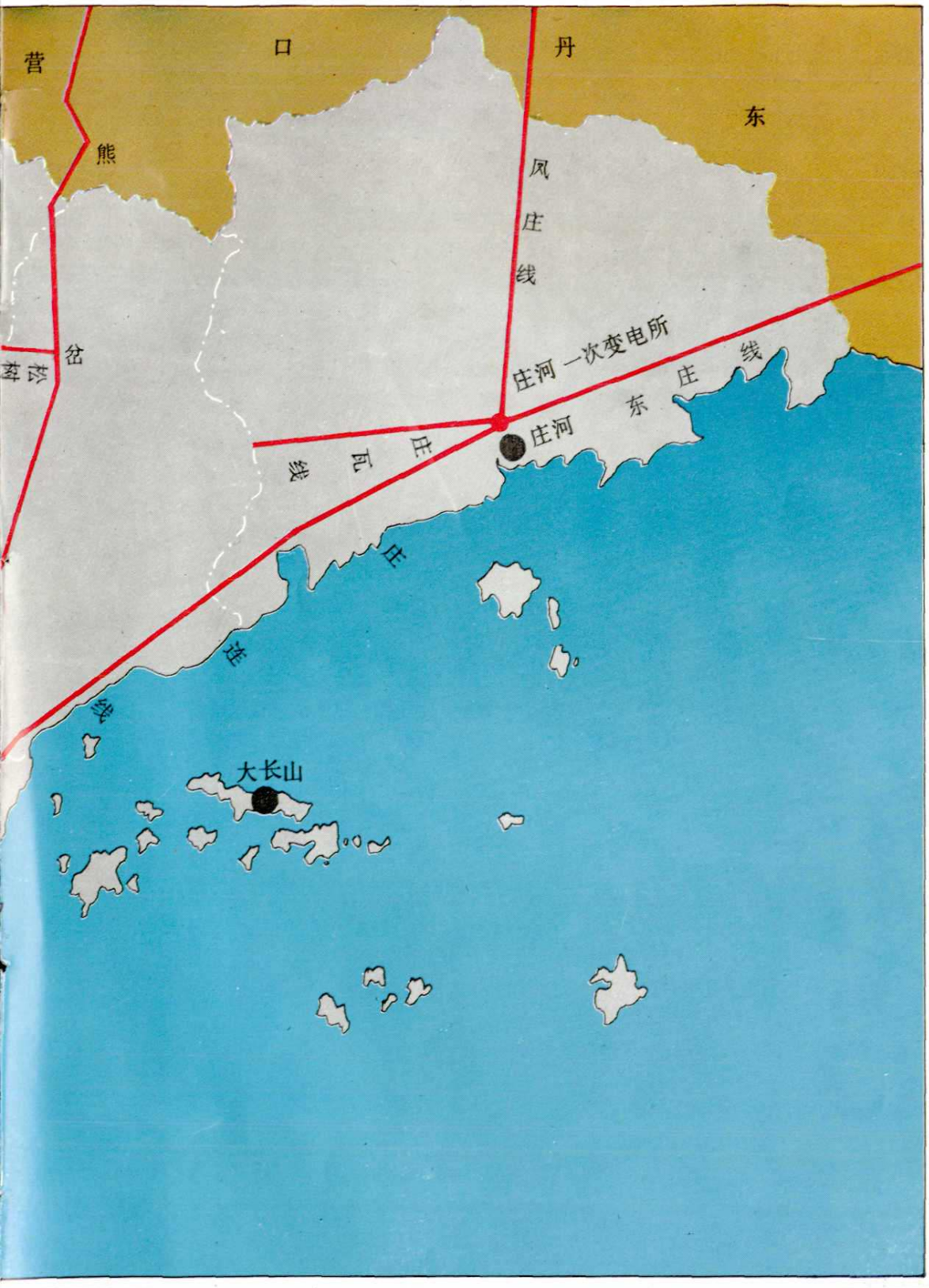

一九八五年大连电网一次系统结线图

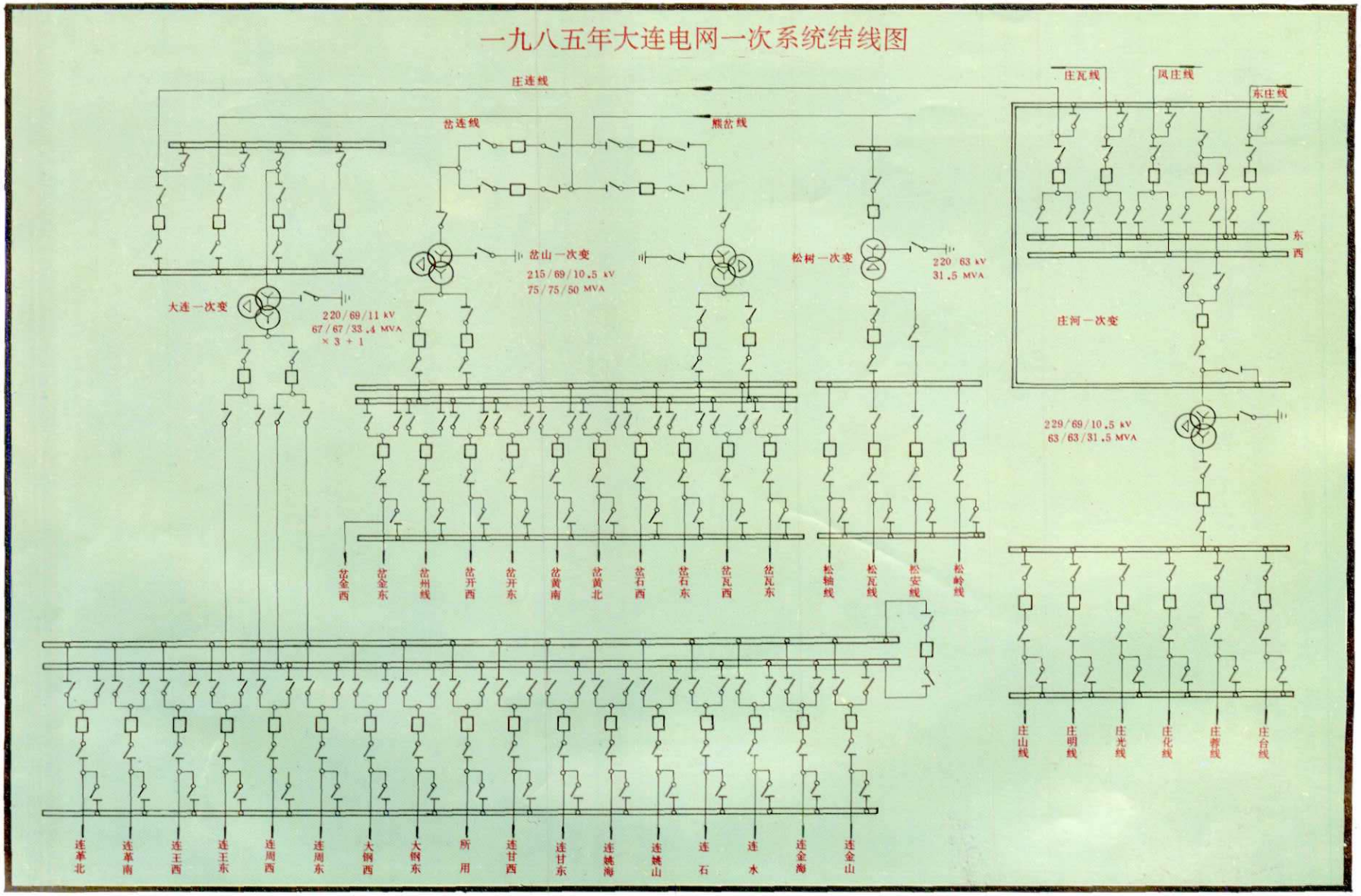

局培训中心

教师备课

32-7

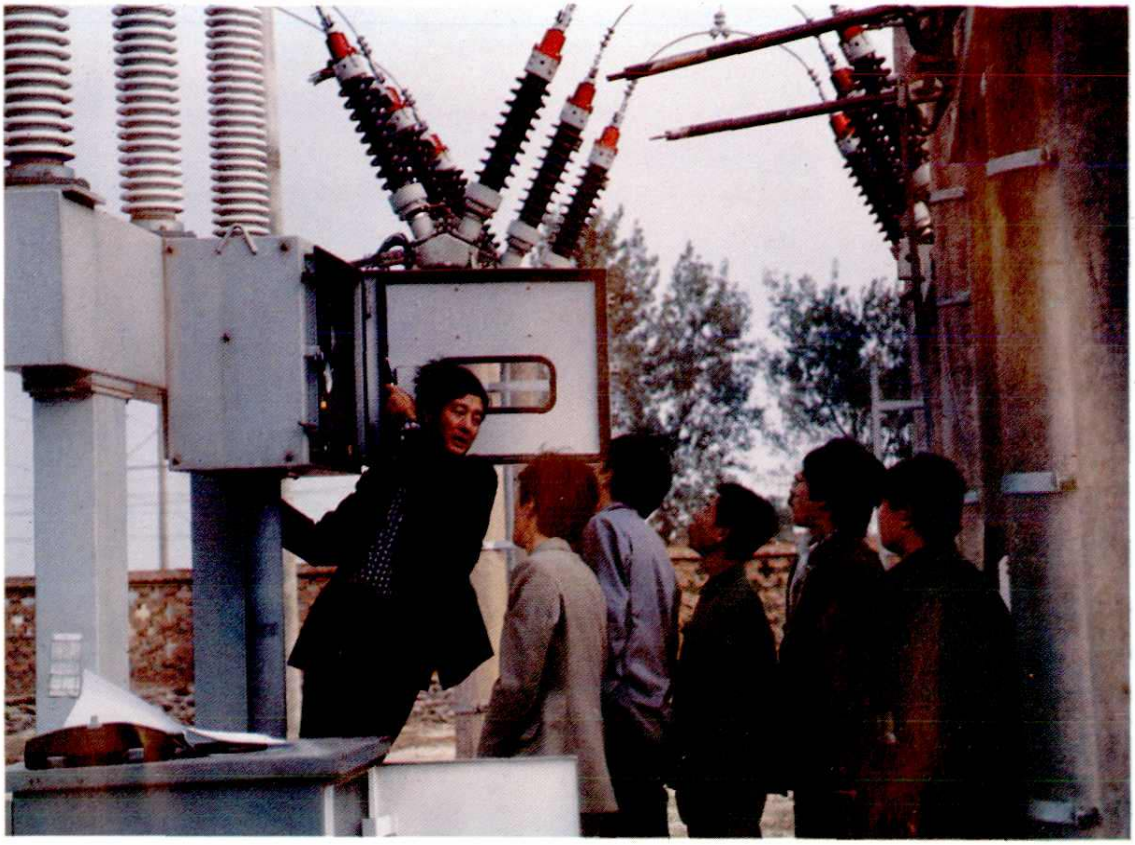

职工现场培训

学员在上课

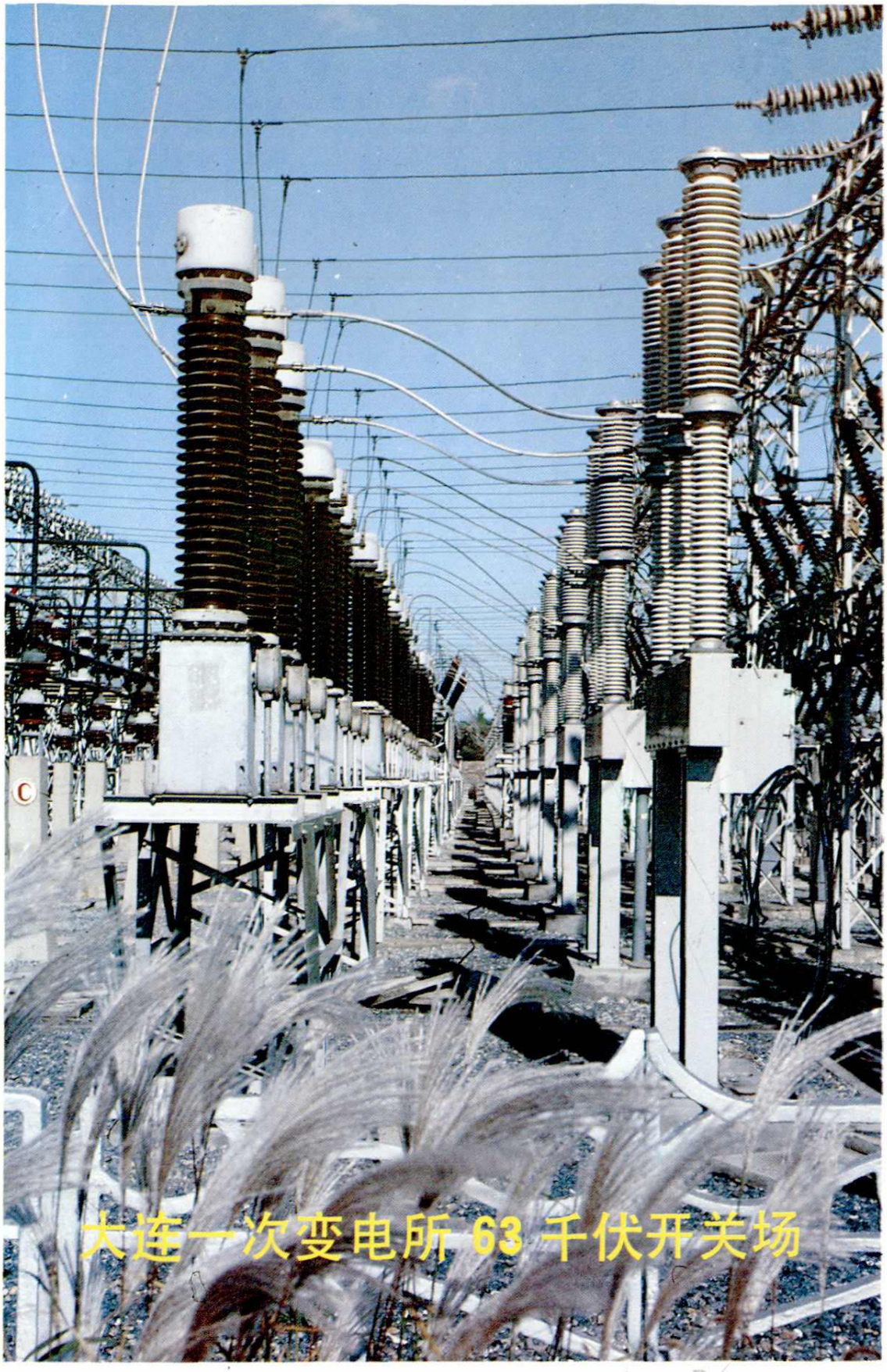

大连一次变电所 63 千伏开关场

60-2

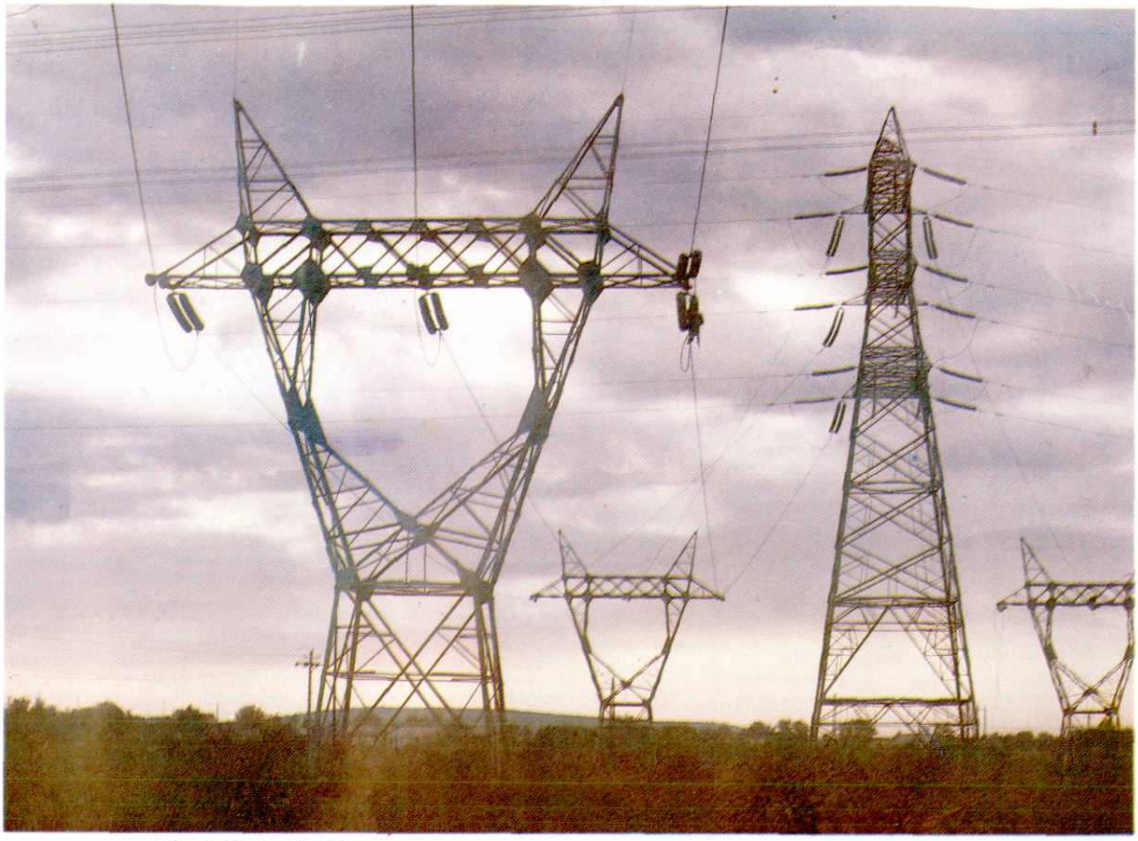

220千伏送电线路

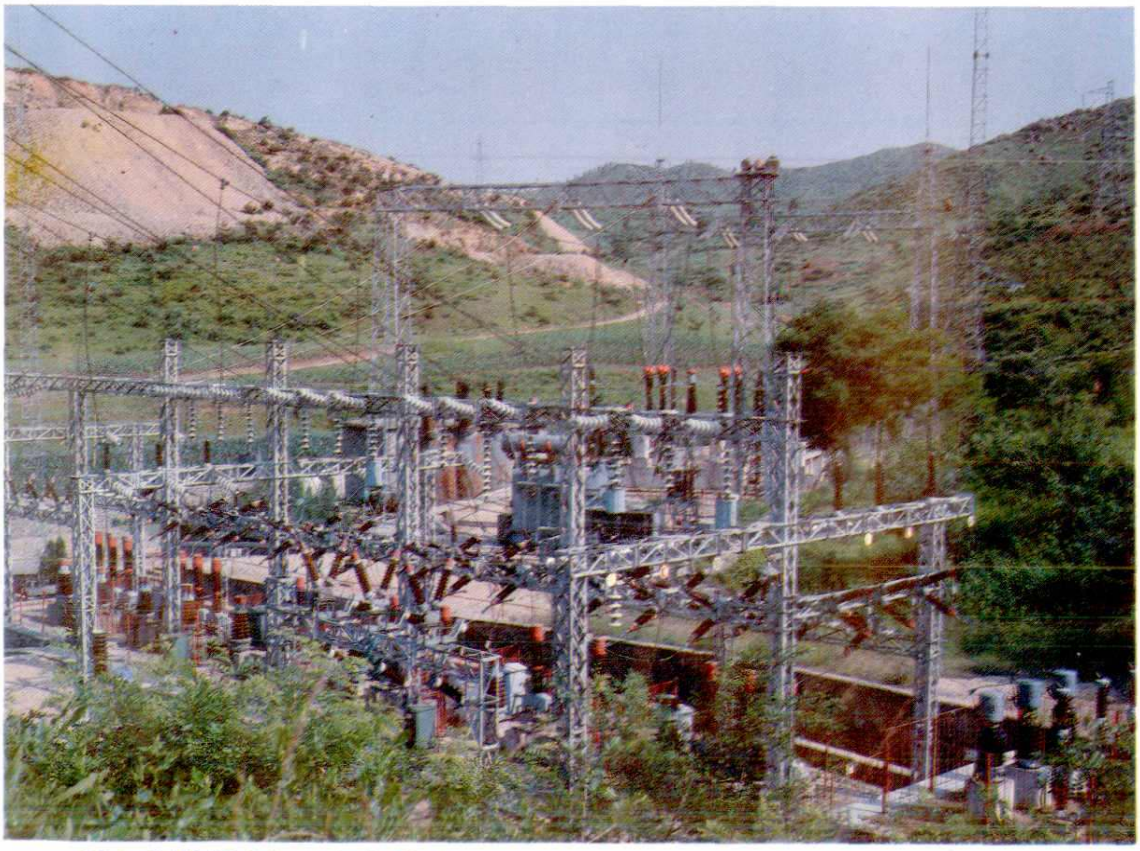

220千伏松树一次变电所

试读结束，需要全本PDF请购买 www.ertongbook.com