013246

易门矿务局志

1952.12—2002.12

易门矿务局 编

易门矿务局志

（1952.12——2002.12）

易门矿务局 编

谨以此局志献给

五十年来在易门矿务局

工作过的同志和关心支持易

门矿务局的各界人士！

今天是昨天的演进
明天是今天的创新

2002.7

易门矿务局区域图

试读结束，需要全本PDF请购买 www.ertongbook.com

易门矿务局领导班子

前排左起：韩睿、虞海洋、张仲勤、刘远照

后排左起：王仁博、李少龙、姚志华

狮子山铜矿

凤山铜矿

三家厂铜矿

易门矿务局所在地绿汁全景

大红山铜矿

主要厂矿

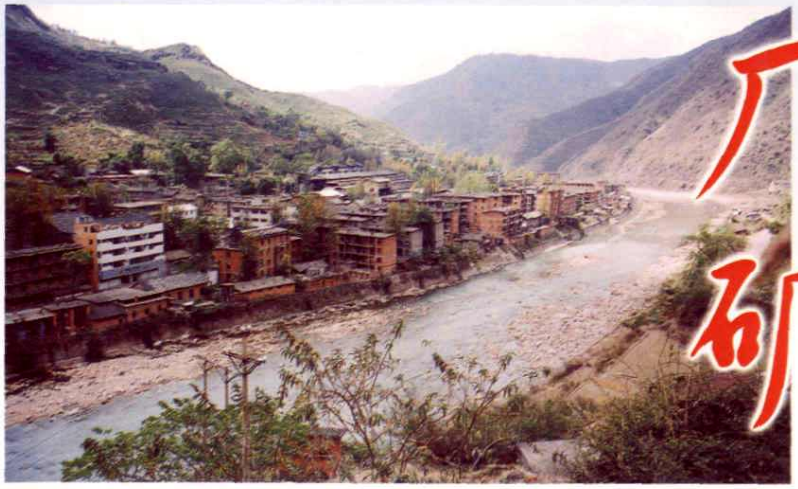

木奔选厂全景

生产经营管理

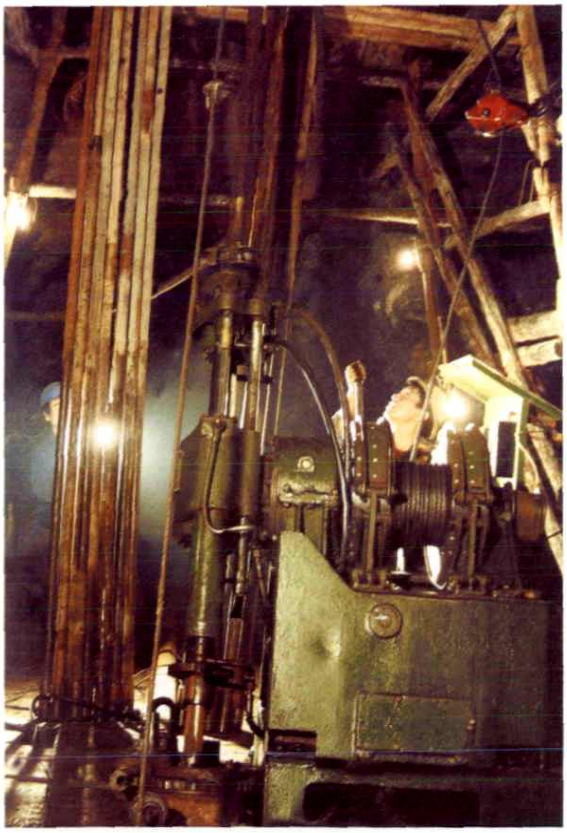

试读结束，需要全本PDF请购买 www.ertongbook.com

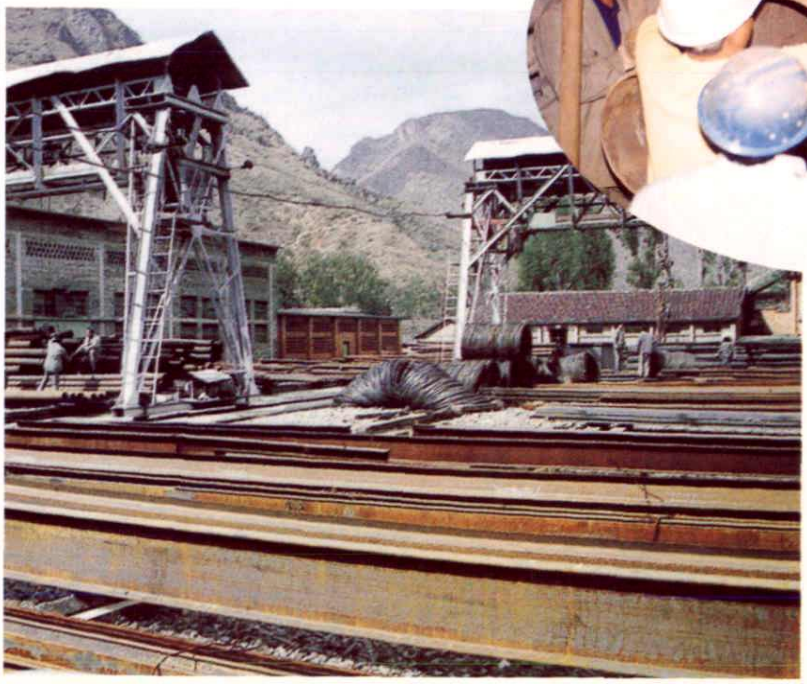

易门矿务局狮凤山矿选厂尾矿库工程开工典礼
搞好环境保护
强化综合治理

大红山铜矿二期工程开工典礼

编辑玉溪矿业股份公司技术管理规程大会

第三次QC成果发表会

2001年上半年经济活动分析会

现代企业制度与管理知识培训班

省、部级在易门矿务局召开的会议

从计划经济过渡到市场经济的易门矿务局

重要会议

梭佐研讨会

试读结束，需要全本PDF请购买 www.ertongbook.com