耿马华侨农场志

王永和　主编

耿马华侨农场志编辑室　编

耿马华侨农场志

王永和 主编

耿马华侨农场志编辑室 编

编　审	李景煜	杨中明		
主　编	王永和			
副主编	朱本林			
编　辑	何玉芝	王亚永	梁　强	
	洪宝珠	李　兵		
编　务	曹尚德			
顾　问	杨复良	洪海河		

编　审	李景煜	杨中明		
主　编	王永和			
副主编	朱本林			
编　辑	何玉芝	王亚永	梁　强	
	洪宝珠	李　兵		
编　务	曹尚德			
顾　问	杨复良	洪海河		

编　审	李景煜	杨中明		
主　编	王永和			
副主编	朱本林			
编　辑	何玉芝	王亚永	梁　强	
	洪宝珠	李　兵		
编　务	曹尚德			
顾　问	杨复良	洪海河		

试读结束，需要全本PDF请购买 www.ertongbook.com

编　审	李景煜	杨中明		
主　编	王永和			
副主编	朱本林			
编　辑	何玉芝	王亚永	梁　强	
	洪宝珠	李　兵		
编　务	曹尚德			
顾　问	杨复良	洪海河		

编　审	李景煜	杨中明		
主　编	王永和			
副主编	朱本林			
编　辑	何玉芝	王亚永	梁　强	
	洪宝珠	李　兵		
编　务	曹尚德			
顾　问	杨复良	洪海河		

编　审	李景煜	杨中明		
主　编	王永和			
副主编	朱本林			
编　辑	何玉芝	王亚永	梁　强	
	洪宝珠	李　兵		
编　务	曹尚德			
顾　问	杨复良	洪海河		

编　审	李景煜	杨中明		
主　编	王永和			
副主编	朱本林			
编　辑	何玉芝	王亚永	梁　强	
	洪宝珠	李　兵		
编　务	曹尚德			
顾　问	杨复良	洪海河		

编　审	李景煜	杨中明		
主　编	王永和			
副主编	朱本林			
编　辑	何玉芝	王亚永	梁　强	
	洪宝珠	李　兵		
编　务	曹尚德			
顾　问	杨复良	洪海河		

场部办公楼一角

试读结束，需要全本PDF请购买 www.ertongbook.com

团结奋进的领导班子

农场糖厂

省级先进企业
云南省人民政府

奖　牌

云　南
耿马华侨糖厂
白砂糖
净含量：50 kg
产品标准号：GB317-1-91
质量等级：一　级
生产日期：见封口
地　址：耿马县城北郊
食品卫生许可证号：LC041001
省优产品
云　南
耿马华侨糖厂
白砂糖
净含量：50 k
产品标准号：GB317-
质量等级：一
生产日期：见封
地　址：耿马县

白糖产品

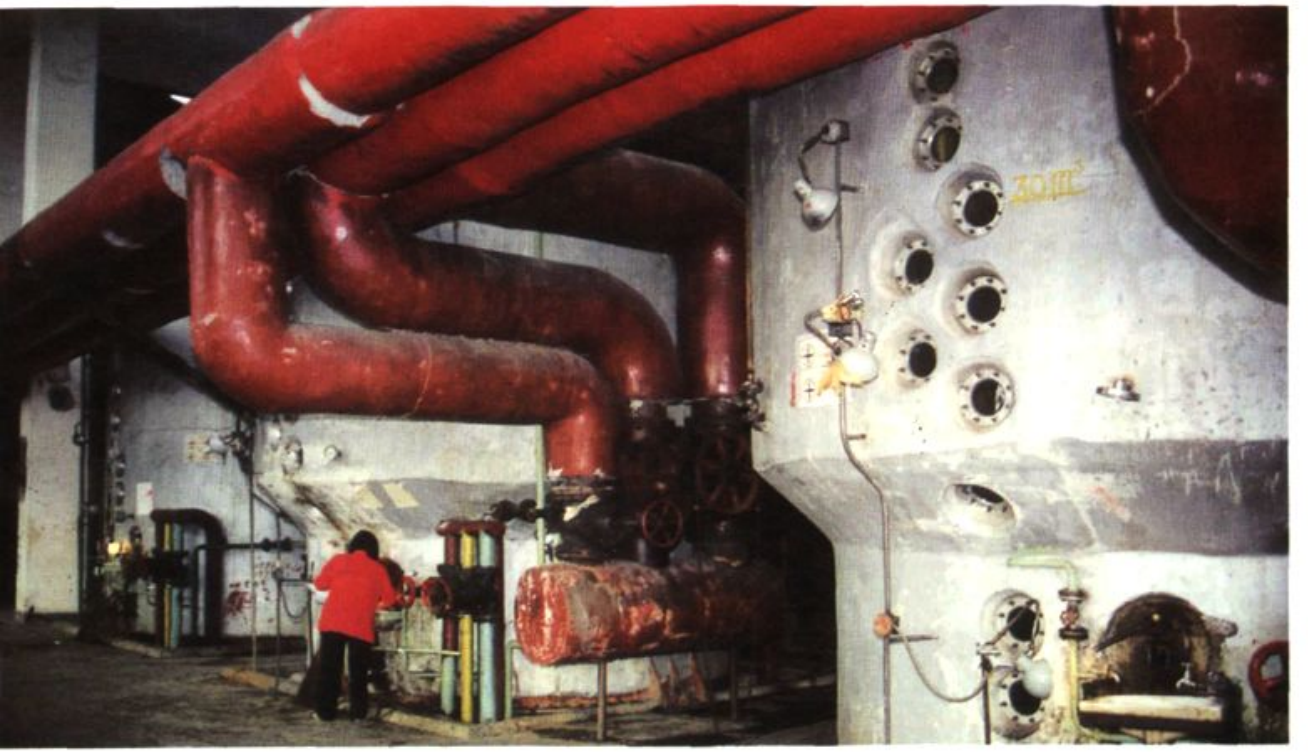

煮炼车间

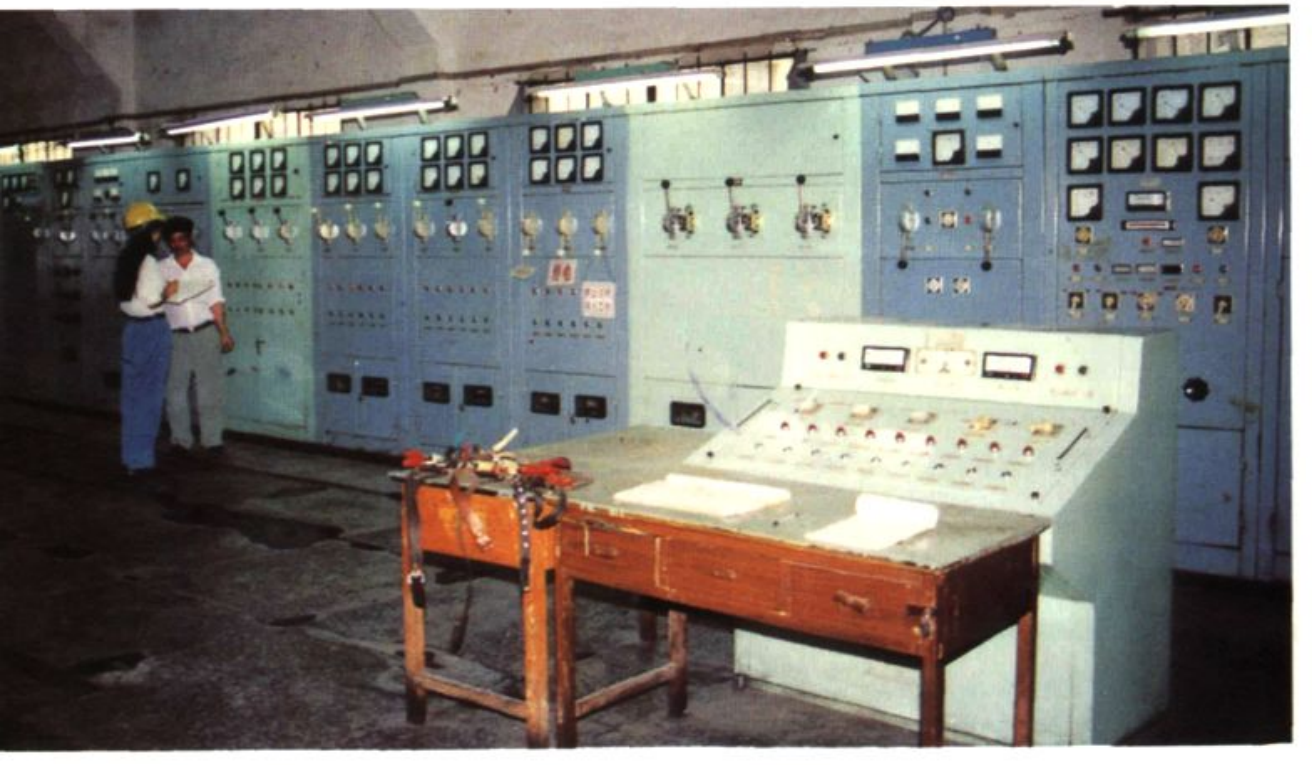

电力车间一角

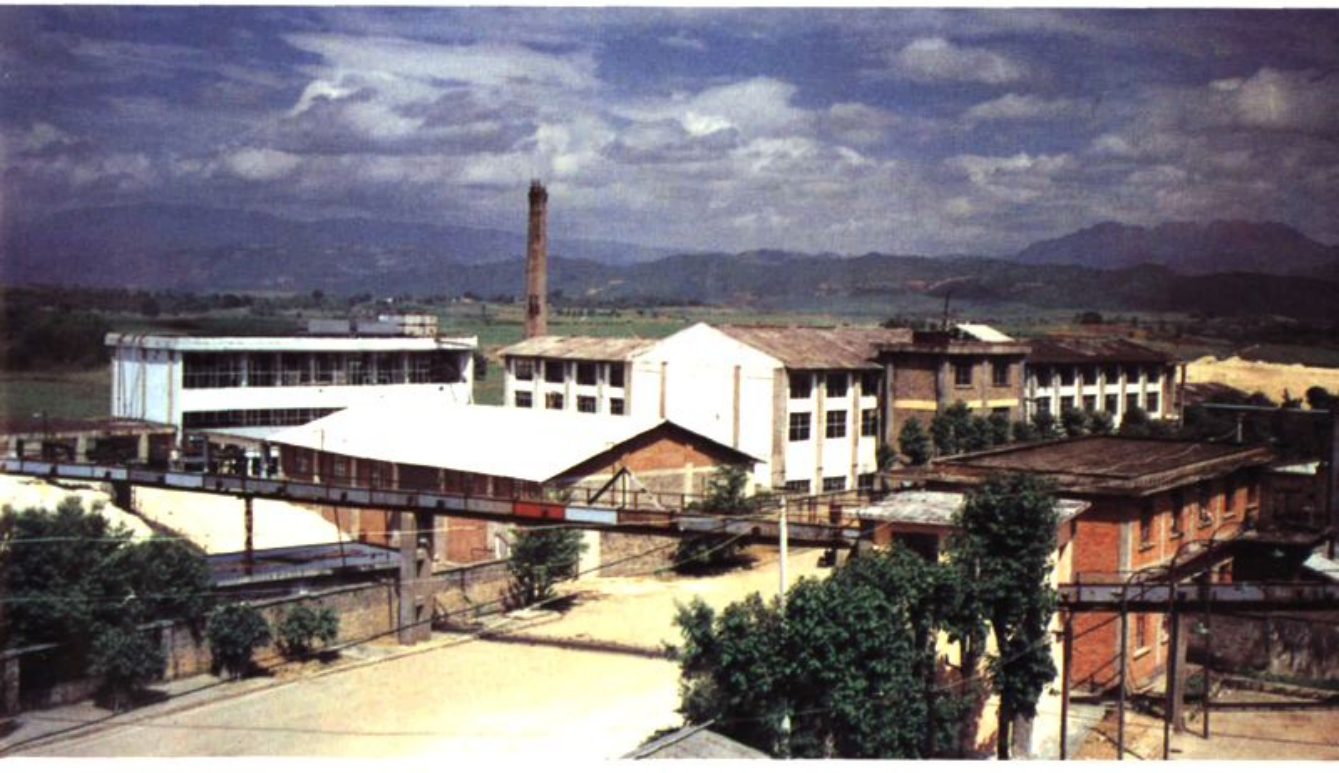

砍　蔗　　莊戶散理卡(二).

农场木糖厂　　(一)

木糖产品

木糖厂车间一角

省人大副主任赵廷光在侨爱中学视察

农场幼儿园

试读结束，需要全本PDF请购买 www.ertongbook.com