陕西地方志丛书

000341

子洲县志

子洲县志编纂委员会

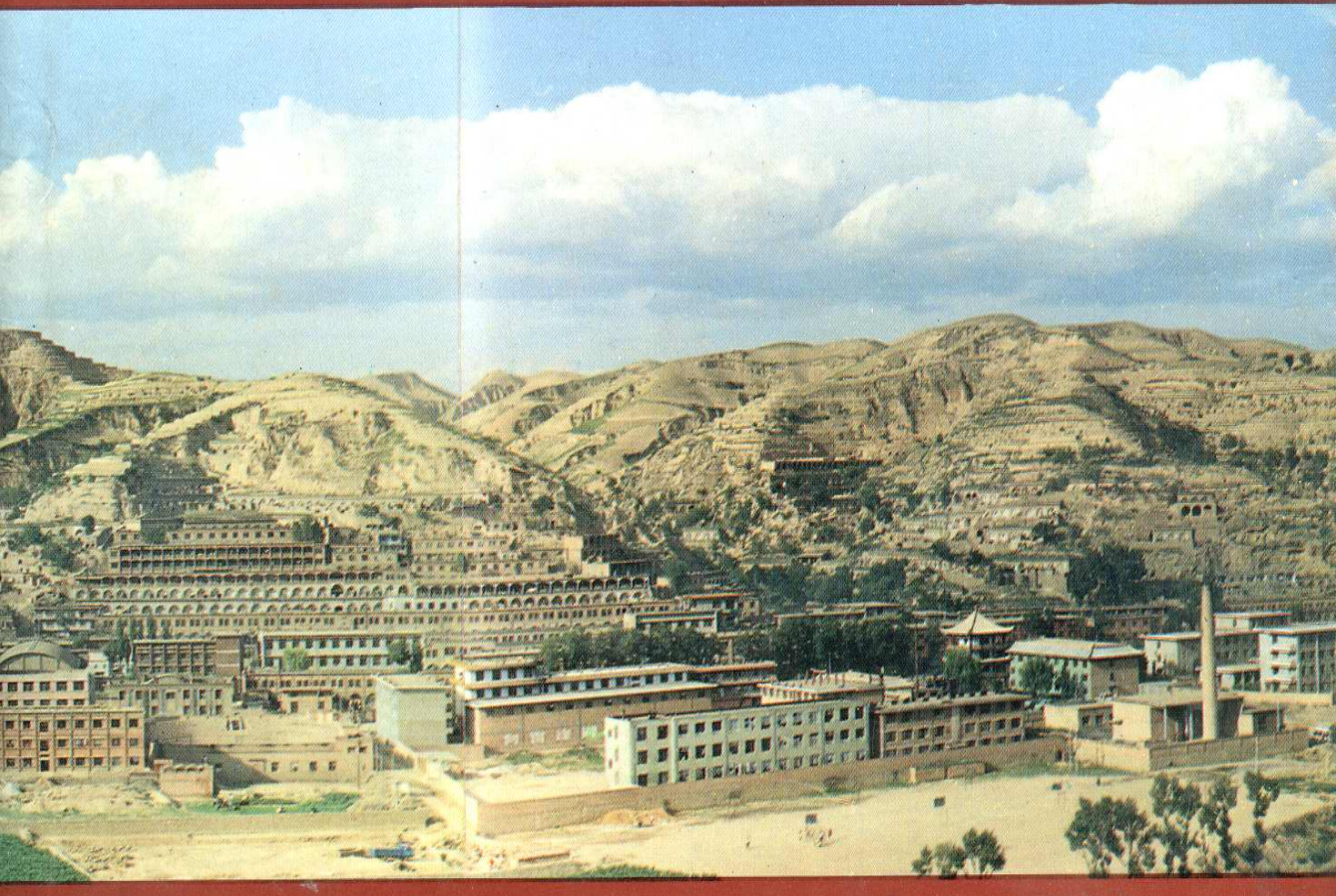

陕西人民教育出版社

陕西地方志丛书

子洲县志

子洲县志编纂委员会

中国社会科学院
藏书
图书馆

陕西人民教育出版社

《子洲县志》编纂委员会

1984年

主　任　侯宗岐

副主任　崔来宝　周锦明　杜自强　张焕章　杨茂友

顾　问　庞月星

委　员　曹瑞元　张继元　阎文良　刘统仁　丁永贤　史世喜　张振前
马斌存　王凤林　马振南　钟子兴　郭秀山　朱治富　何高升
贺秀琴　曹庆甫　石玉琦　张俊谊

1988年

主　任　侯宗岐

副主任　霍兆瑞　白占旺　艾润林　张焕章　张　平

委　员　杜　宁　叶子周　张继元　韩民杰　宋必庆　张振前　钟德祖
曹瑞元　曹庆甫　石玉琦　张俊谊　拓　平　钟子兴　刘增道
王凤林　马振南　刘宏福　庞亚龙　张作高　郭秀山　张爱琴
何高升

1989年

主　任　刘汉兴

副主任　艾润林　张保真　白占旺　张焕章　张　平

委　员　叶子周　韩民杰　宋必庆　张振前　钟德祖　曹瑞元　曹庆甫
石玉琦　张俊谊　拓　平　钟子兴　刘增道　王凤林　马振南
刘宏福　庞亚龙　张作高　郭秀山　何高升

1993年

主　任　刘　浪

副主任　张保真　叶子周　韩民杰　崔志杰　张　平

委　员　宋必庆　马卫国　马士周　张子兴　徐玉虎　高进秀　庞亚龙
胡天凡　马士昭　马振南　石玉琦　刘增道　曹庆甫　王治明
张俊谊　李汉章

《子洲县志》编辑人员

主　编　张俊谊

副主编　李茂武（送审时）

　　李汉章（清理出版时）

编　辑

初审稿　石玉琦　张俊谊　李茂武　李汉章　李贵智　杜修洲　张世华

李建邦　刘碧莲　赵彦奇　郑党鹏　张亚飞　刘育林　拓　毅　吴锐明

终审稿　石玉琦　张俊谊　李茂武　李汉章　刘碧莲　张亚飞　郑党鹏

出版稿　张俊谊　李汉章　刘碧莲　张亚飞　拓　毅　吴锐明　吴瑞高

　　高怀军

资料员　见《编纂始末》

摄　影　曹高飞　杜成功　张　渊　李　军

校　对　张俊谊　李汉章　刘碧莲　张明明

《子洲县志》编纂办公室

送审时

主　任　石玉琦

副主任　张俊谊

清理出版时

主　任　张俊谊

副主任　李汉章

工作人员（以到办公室时间为序）

　　李贵智　封向阳　李茂武　刘碧莲　郑党鹏　郭　锐　拓　艳

　　赵彦奇　张亚飞　张世华　杜修洲　李建邦

审定单位

初　审　子洲县人民政府

复　审　榆林地区地方志指导小组

终　审　陕西省地方志编纂委员会

《子洲县志》编辑人员

主　编　张俊谊

副主编　李茂武（送审时）

　　李汉章（清理出版时）

编　辑

初审稿　石玉琦　张俊谊　李茂武　李汉章　李贵智　杜修洲　张世华

李建邦　刘碧莲　赵彦奇　郑党鹏　张亚飞　刘育林　拓　毅　吴锐明

终审稿　石玉琦　张俊谊　李茂武　李汉章　刘碧莲　张亚飞　郑党鹏

出版稿　张俊谊　李汉章　刘碧莲　张亚飞　拓　毅　吴锐明　吴瑞高

　　高怀军

资料员　见《编纂始末》

摄　影　曹高飞　杜成功　张　渊　李　军

校　对　张俊谊　李汉章　刘碧莲　张明明

《子洲县志》编纂办公室

送审时

主　任　石玉琦

副主任　张俊谊

清理出版时

主　任　张俊谊

副主任　李汉章

工作人员（以到办公室时间为序）

　　李贵智　封向阳　李茂武　刘碧莲　郑党鹏　郭　锐　拓　艳

　　赵彦奇　张亚飞　张世华　杜修洲　李建邦

审定单位

初　审　子洲县人民政府

复　审　榆林地区地方志指导小组

终　审　陕西省地方志编纂委员会

试读结束，需要全本PDF请购买 www.ertongbook.com

《子洲县志》编辑人员

主　编　张俊谊

副主编　李茂武（送审时）

　　李汉章（清理出版时）

编　辑

初审稿　石玉琦　张俊谊　李茂武　李汉章　李贵智　杜修洲　张世华

李建邦　刘碧莲　赵彦奇　郑党鹏　张亚飞　刘育林　拓　毅　吴锐明

终审稿　石玉琦　张俊谊　李茂武　李汉章　刘碧莲　张亚飞　郑党鹏

出版稿　张俊谊　李汉章　刘碧莲　张亚飞　拓　毅　吴锐明　吴瑞高

　　高怀军

资料员　见《编纂始末》

摄　影　曹高飞　杜成功　张　渊　李　军

校　对　张俊谊　李汉章　刘碧莲　张明明

《子洲县志》编纂办公室

送审时

主　任　石玉琦

副主任　张俊谊

清理出版时

主　任　张俊谊

副主任　李汉章

工作人员（以到办公室时间为序）

　　李贵智　封向阳　李茂武　刘碧莲　郑党鹏　郭　锐　拓　艳

　　赵彦奇　张亚飞　张世华　杜修洲　李建邦

审定单位

初　审　子洲县人民政府

复　审　榆林地区地方志指导小组

终　审　陕西省地方志编纂委员会

中共陕北特委第一次代表大会会址
——南丰寨祖师庙

李子洲烈士陵墓
（陵墓在绥德）

子洲县第一届参议会

書品即人品
畫境迫心境

志祥
刘祖光

山川香艸風淡

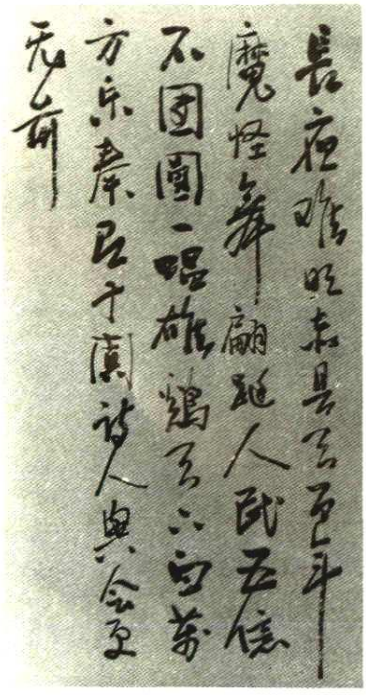
長夜難明未是百年
魔怪舞翩跹人民五億
不團圓一唱雄鷄百六白芳
方乐春日千闌詩人與会更
无前

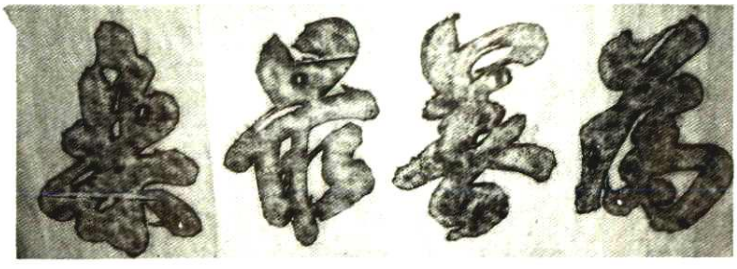
為春最先春

鐵石梅花菊概

①	②	③	④	⑤
⑥	⑦		⑨	
	⑧			⑩

①张胜伟书法
②刘祖光书法
③艾克奇书法
④宋黑釉瓷梅瓶(淮宁湾乡薛家城子出土)
⑤宋刻花黄釉梅瓶(驼耳巷乡李家渠出土)
⑥安苒堂书法
⑦草编　　⑧马廷选书法
⑨青铜雕:老君骑牛(裴家湾乡崖窑村出土)
⑩元浅沿钧瓷碗(杜家湾乡张家寨出土)

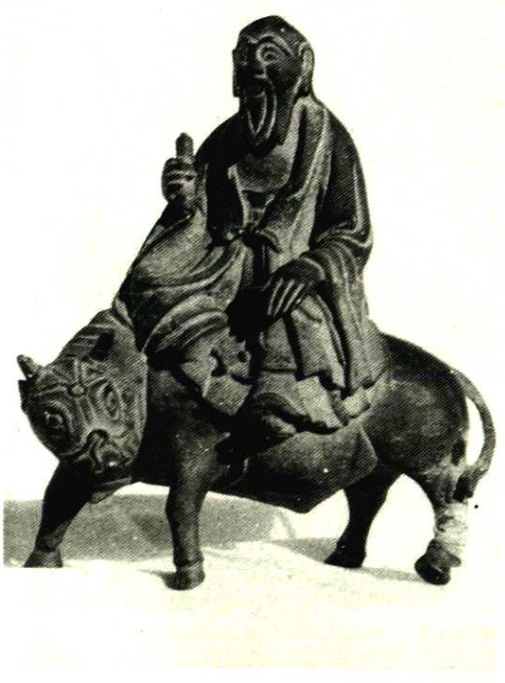

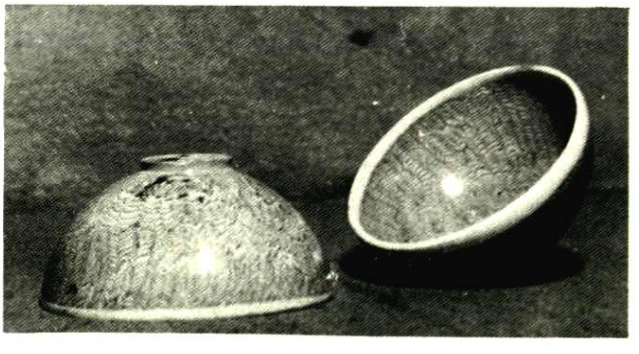

一尘不染
安忠健

情系黄土地 栾武生摄

收获 杜成功摄

县委、县人大、县政协

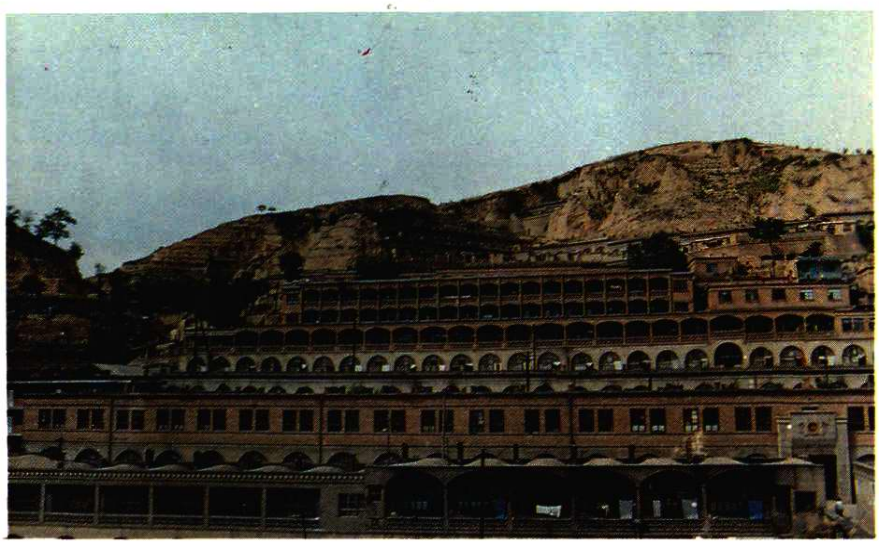

县人民政府

节日的县城夜景

试读结束，需要全本PDF请购买 www.ertongbook.com

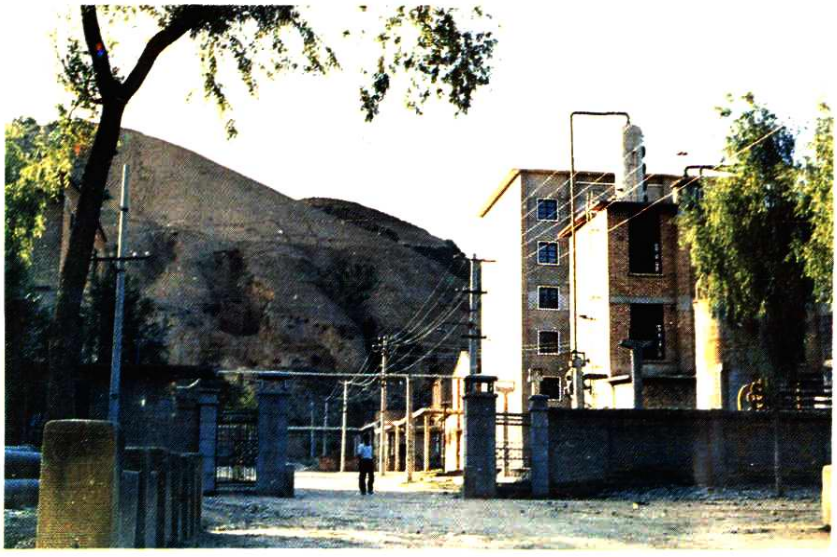

乳品厂

巡检司拱坝

春节秧歌

十里盐湾

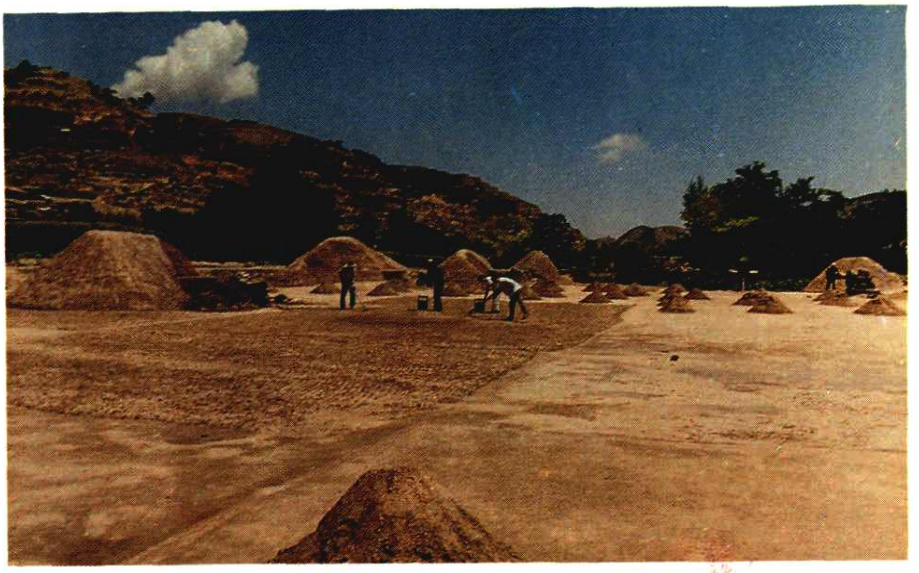

子洲宾馆

子洲县城鸟瞰

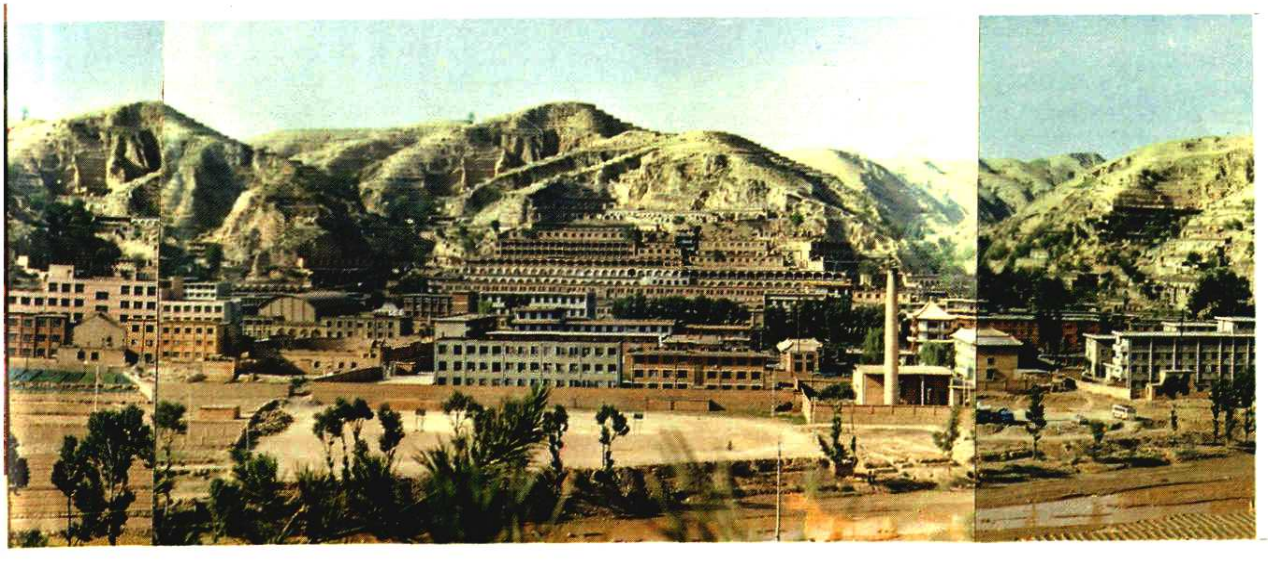

子洲縣行政區劃圖

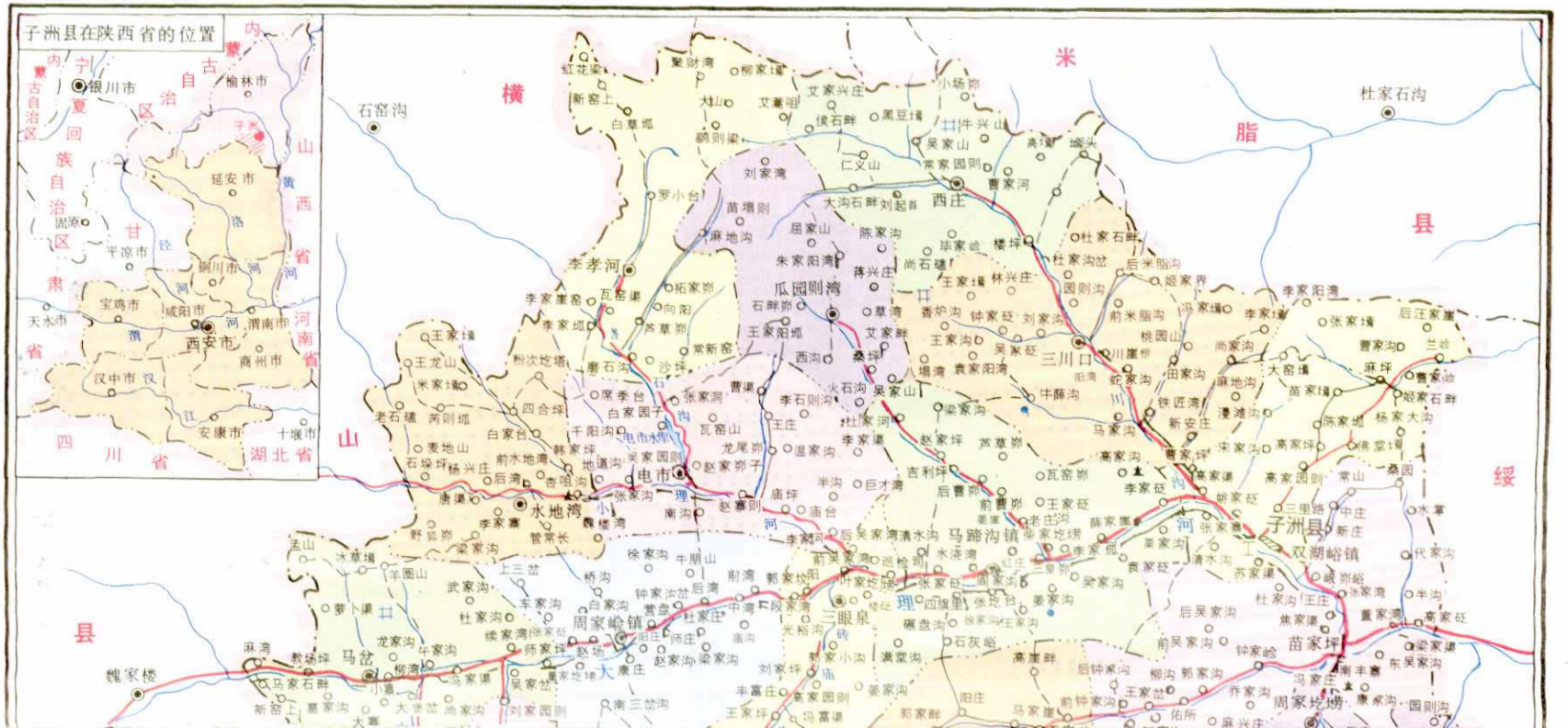

子洲县在陕西省的位置
银川市
榆林市
延安市
平凉市
铜川市
宝鸡市
咸阳市
渭南市
西安市
商州市
汉中市
安康市
十堰市
天水市
四川省
湖北省
河南省
山西省
横山县
米脂县
绥
石窑沟
杜家石沟
李孝河
瓜园则湾
西庄
三川口
电市
水地湾
马蹄沟镇
子洲县
双湖峪镇
苗家坪
周家峪镇
三眼泉
马岔
魏家楼
周家圪塄

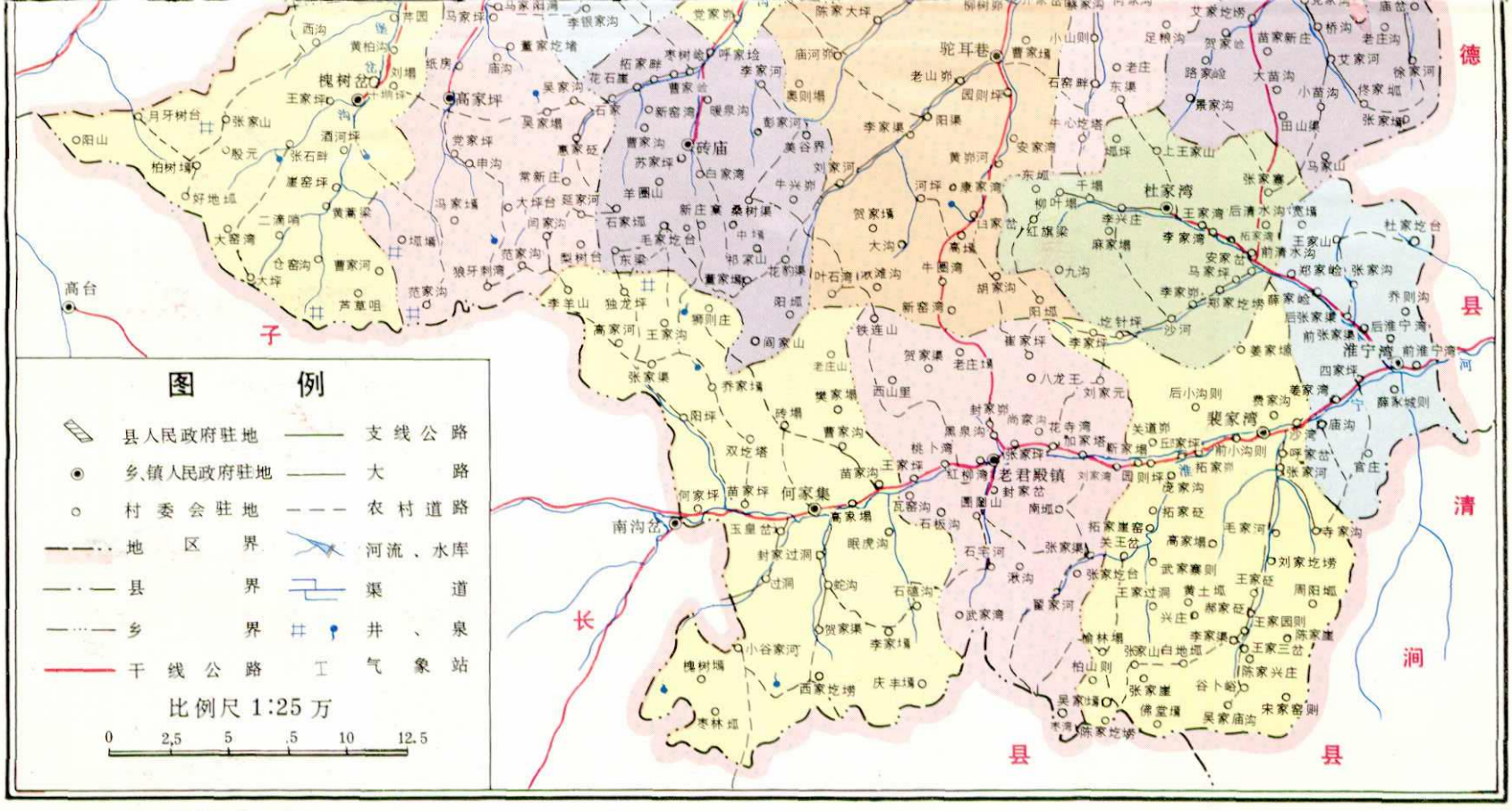
图 例
县人民政府驻地
乡、镇人民政府驻地
村委会驻地
地区界
县界
乡界
干线公路
支线公路
大路
农村道路
河流、水库
渠道
井、泉
气象站
比例尺 1:25 万
0 2.5 5 7.5 10 12.5
高台县
南沟岔
何家集
老君殿镇
裴家湾
淮宁湾
杜家湾
砖庙
高家坪
槐树岔
驼耳巷
德
清
河
长
涧

全国政协副主席马文瑞回子洲视察

县工业品市场

陕北第一口天然气井燃烧景观
（马家沟岔乡麻湾村境内）

石油钻采

地毯

石雕

试读结束，需要全本PDF请购买 www.ertongbook.com