鄄煩縣財稅志

鄄煩县财税收政策志编纂领导组编印

娄烦财税志

娄烦县财政局
娄烦县税务局
编印

一九八八年十一月

财税志编纂领导组

组　　长　　马一萍

副 组 长　　李富平　　王志明　　刘明元

财税志编纂人员

主　　编　　马一萍

编　　辑　　李富平　　张永顺　　景德奎　　王莲风

　　罗风亮　　陈雅东

撰　　稿　　马一萍

审　　稿　　李梦白

校　　对　　苏　肃

摄　　影　　强拴锁

封面题字　　李梦白

封面设计　　段凡友

娄烦县财政所　税务所驻地分布图

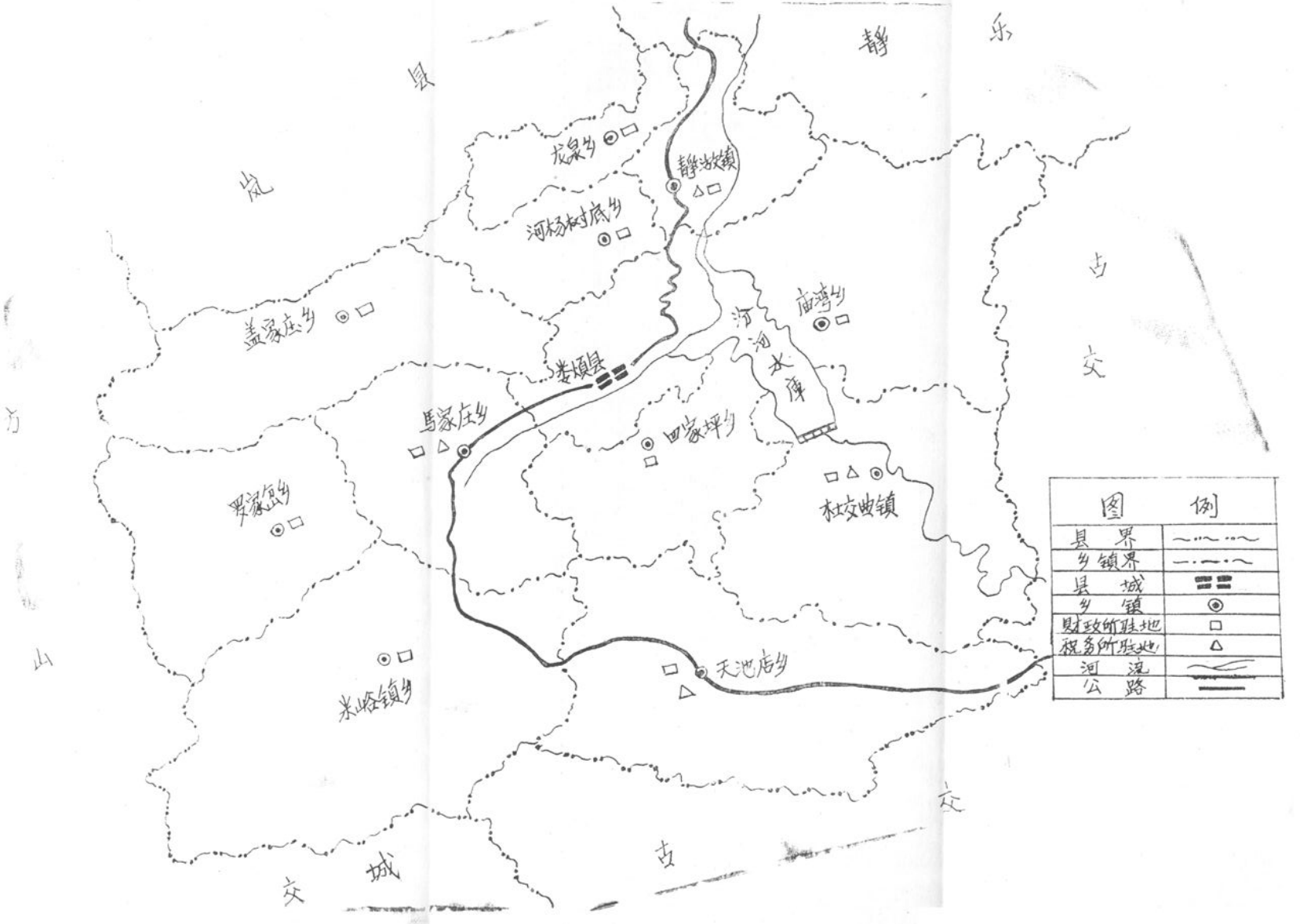

娄烦县1971年至1987年财政收入统计表

单位：千元

年份	收入合计	一、企业收入	其中：工业企业	交通企业	商业企业	供销社	文教企业	其它企业	二、工商各税	三、农业税	四、其他收入		
1971	148	—202	—158	—14	—25	——	—4	—1	220	129	1		
1972	—338	—613	—612	—21	30	——	—9	—1	252	21	2		
1973	43	—421	—428	—25	36	——	—10	6	307	156	1		
1974	—63	—591	—626	—24	74	——	—13	—2	407	120	1		
1975	—543	—1137	—1120	—20	17	——	—11	—3	424	143	27		
1976	—75	—663	—542	—60	—13	—33	—8	—7	462	117	9		
1977	142	—565	—543	—52	96	—61	—6	1	461	239	7		
1978	486	—131	—237	—10	131	—33	——	18	534	74	9		
1979	—113	—816	—782	—26	70	—86	9	—1	585	104	14		
1980	489	—122	—204	—13	124	—42	—1	14	585	19	7		
1981	—13	—579	—526	—24	70	—107	1	7	542	21	3		
1982	182	—556	—540	—15	—15	——	1	13	622	107	9		
1983	813	—122	—167	——	62	—33	1	15	736	182	17		
1984	1371	194	36	——	98	26	——	34	1024	68	85		
1985	1473	—48	17	——	—65	——	——	——	1482	16	23		
1986	1721	75	69	——	—6	——	1	11	1567	8	71		
1987	2056	79	114	——	—50	——	1	14	1804	78	95		

注：表列数字依据历年决算报表

试读结束，需要全本PDF请购买 www.ertongbook.com

1953--1970年工商各税征收情况统计表

单位：元

年度	工商税合计	商品流通税	货物税	营业税	工商统一税	所得税	利息所得税	车船使用牌照税	屠宰税	牲畜交易税	印花税	其它工商税
1953年	84281510	——	——	——	——	——	——	——	9584280	74647230		——
1954年	86100.000	——	——	——	——	——	420000	——	1890000		9300000	——
1955年	32846	1613	6453	19228	——	——	1706	——	——	3080	7064	——
1956年	40447	4729	19012	11411	——	——	248	——	1855	1996	1187	——
1957年	32865	4531	100803	9408	——	5362	127	——	117	1753	759	——
1958年	207126	29478	17130	109130		14210	420	1010	8680	8572	1370	
1959年	310384						——			——	——	27366
1960年	231731	——	——	——	193417	10938	——	——	——	——	——	15050
1961年	216409	——	——	——	168323	14401	——	——	——	——	——	33784
1962年	277005	——	——	——	202818	35103	——	——	——	——	——	11887
1963年	170366	——	——	——	132146	26233	——	——	——	——	——	18655
1964年	178515	——	——	——	127823	32037	——	——	——	——	——	33375
1965年	235979	——	——	——	175400	27162	——	——	——	——	——	3243
1966年	141257	——	——	——	31986	6028	——	——	——	——	——	11935
1967年	160845	——	——	——	131086	17740	——	——	——	——	——	10630
1968年	146514	——	——	——	123344	12310	——	273	6308	427	——	7008
1969年	126647	——		——	99654	19985	——	——	6308	427	——	——
1970年	216726	——			189541	20450						

注：1、此表系未分县时娄烦所辖地区的数字，不含静乐县的数字。

2、一九五三、一九五四年系旧人民币。

娄烦县1971年至1987年财政支出统计表

单位：千元

年份	支出合计	基本建设拨款	企业挖潜改造资金	科技三项费用	流动资金	农业支出	工交商部门事业费	城市维护费	城镇人口下乡经费	文教科学卫生事业费	抚恤和社会救济费	行政管理费	其它支出
1971	2978	959	100	——	612	289	——	——	43	425	227	323	——
1972	2422	324	30	——	36	714	——	——	29	562	311	408	8
1973	2504	——	80	4	24	817	——	10	20	650	407	487	5
1974	2627	——	64	4	60	773	——	——	20	737	229	581	159
1975	2818	——	160	8	90	828	2	——	46	772	212	666	34
1976	3012	——	250	8	90	934	1	10	59	828	170	590	72
1977	3467	——	220	5	181	1326	1	——	83	811	339	486	15
1978	3284	——	230	5	80	1026	1	——	21	1048	252	603	18
1979	4085	80	135	7	170	1448	1	29	19	1026	396	750	24
1980	5151	——	130	9	20	1217	3	62	2	1309	389	771	1239
1981	4703	——	——	4	——	812	3	286	1	1271	486	987	85
1982	5140	——	——	4	10	541	7	89	——	1686	389	1202	1213
1983	5435	——	100	8	——	739	6	299	——	2029	409	886	959
1984	7008	——	356	10	——	1173	7	249	38	2282	403	1246	1244
1985	8958	——	50	22	——	2009	22	17	10	2734	813	1449	1832
1986	11692	——	110	166	450	3356	24	69	1	3114	480	1696	2226
1987	9943	——	190	168	——	2155	23	392	8	3060	676	1972	1329

注：表列数字依据历年决算报表

娄烦县历年财政收支平衡表

单位：元

年度	决算收入	上级补助的收入	上年结余	收入总计	决算支出	上解市财政	政府购买国库券	年终滚存结余	其中〈1〉结转下年支出	其中〈2〉净结余	支出总计	
1971年	148882	2826329	2900	2978111	2978111						2978111	
1972年	—336642	2833390		2496748	2422333	15515		58910	20000	38910	2496748	
1973年	43429	2517291	58910	2619630	2504320			115310	69591	45719	2619630	
1974年	—62864	2654565	115310	2707111	2627339			79772	61059	18713	2707111	
1975年	—543170	3326703	79772	2862805	2818260			44545	7906	36639	2862805	
1976年	—75187	3193837	44545	3163195	3011900			151295	78877	37762	3163195	
1977年	141929	3468610	151295	3761834	3466686	54929		240219	44350	195869	3761834	
1978年	486460	3184409	240219	3911088	3283538			627550	315400	311150	3911088	
1979年	—113428	4095584	627550	4519706	4085069			431637	253612	181025	4519706	
1980年	489356	5211787	434637	6145780	5150661			995119	490487	504632	6145780	
1981年	—13466	4554300	995119	5535953	4702533	16000		817420	688131	129289	5535953	
1982年	182416	4645839	897420	5725675	5139975	16000	中央借24000 国库券1000	544700	705260	—160560	5725675	
1983年	812675	5776311	544700	7133706	5435069		1000	1697637	1357887	339750	7133706	
1984年	1371318	6452212	1697637	9523167	7007926	999462	1000	1514779	1262392	252387	9523167	
1985年	1473096	8001735	1514779	10989610	8958385	797065	1000	1233160	1049064	184096	10989610	
1986年	1721123	12057203	1233160	15011483	11691780	926241	1300	2392162	2084660	307502	75011483	
1987年	2056172	7584026	2392162	12032360	9942922		中央借20300 国库券1300	1885138	1640732	240343	12032360	

注：表列数字依据历年决算报表

预算外资金收支情况表

千元

项目	1982	1983	1984	1985	1986	1987	说明
一、地方财政部门管理的收入	12	13	26	4	11	12	
其中：各项附加收入	6	10	10	3	1	12	
统管的企业收入	6	3	16	1	10		
二、事业和行政单位管理的收入	306	250	138	98	156	303	
其中：工交商事业收入	35	3	5	5	50		
农林水气事业收入	157	91	5		15		
文教科卫生事业收入	28	5	33	60			
其中：教育附加收入							
城市公用事业收入			9				
工商管理收入	34	39		20	37		
房产管理收入	4		3				
三、国营企业及其主管部门管理收入	1626	1602	620	952	994	807	
其中：工交企业留用的各种基金	1065		484	754	296		
预算外企业留用的各项基金							
主管部门集中的各项资金							
本年收入合计	1944	1865	784	1054	1161	1222	
上级补助收入					5	89	
下级上解收入							
调入资金							
上年结余	1040	1222	1492	1641	1467	1838	
其中：国库券(上年累计)					200	250	
未完工程占用					638	352	
总计	2984	3087	2276	2695	2633	3149	

项目	1982	1983	1984	1985	1986	1987	说明
一、更新改造支出	1362	1200	417	561	239	249	
二、大修理支出				38	53	107	
三、基本建设支出	67	65				60	
四、简易建筑费支出					22	77	
五、福利支出	64	55	82	91	123	138	
六、奖励支出				75	70	63	
七、养路费支出					50		
八、城市维护支出	5	3	20	22	12		
九、科技三费用支出	5	5			33		
十、增补流动资金支出	13			2		17	
十一、事业费支出		62	101	205	50	215	
十二、行政支出	58	6		18	2		
十三、上交国家能源交通重点建设基金				13	3	44	
十四、其他支出	182	130	12	198	123	1	
本年支出合计	1761	1595	635	1228	780	1001	
解缴上级支出					15	12	
补助下级支出							
调出资金							
年终滚存结余	1222	1492	1641	1467	1838	2136	
其中：国库券	5	10	15	2	24	30	
未完工程占用					1352	1286	
专项存款					33		
总计	2984	3087	2276	2695	2633	3149	

安顺县财政收入支出增长示意图

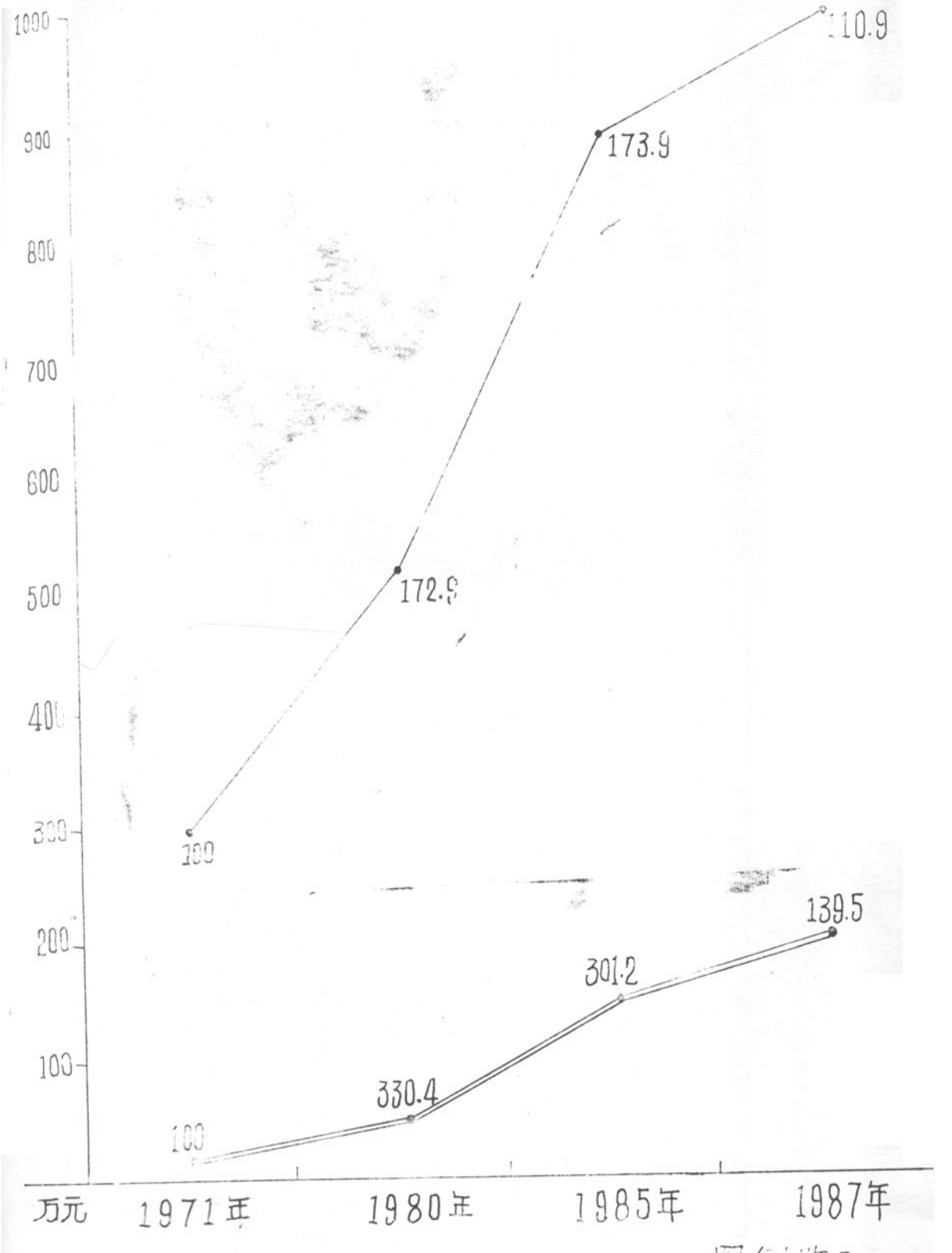

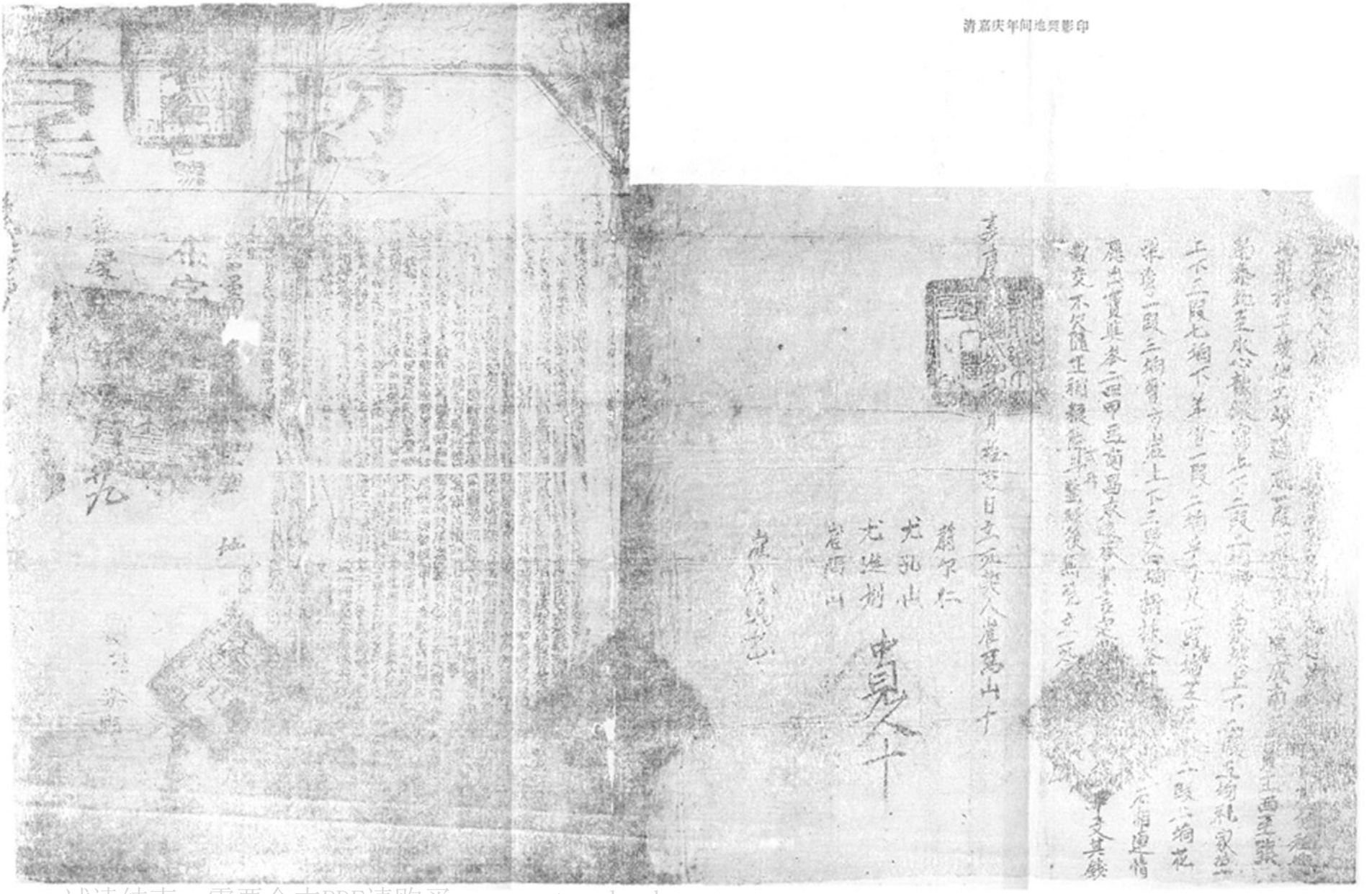

试读结束，需要全本PDF请购买 www.ertongbook.com

娄烦县财政局办公地址

娄烦县税务局办公地址

娄烦县财政局全体

娄烦县税务局全体

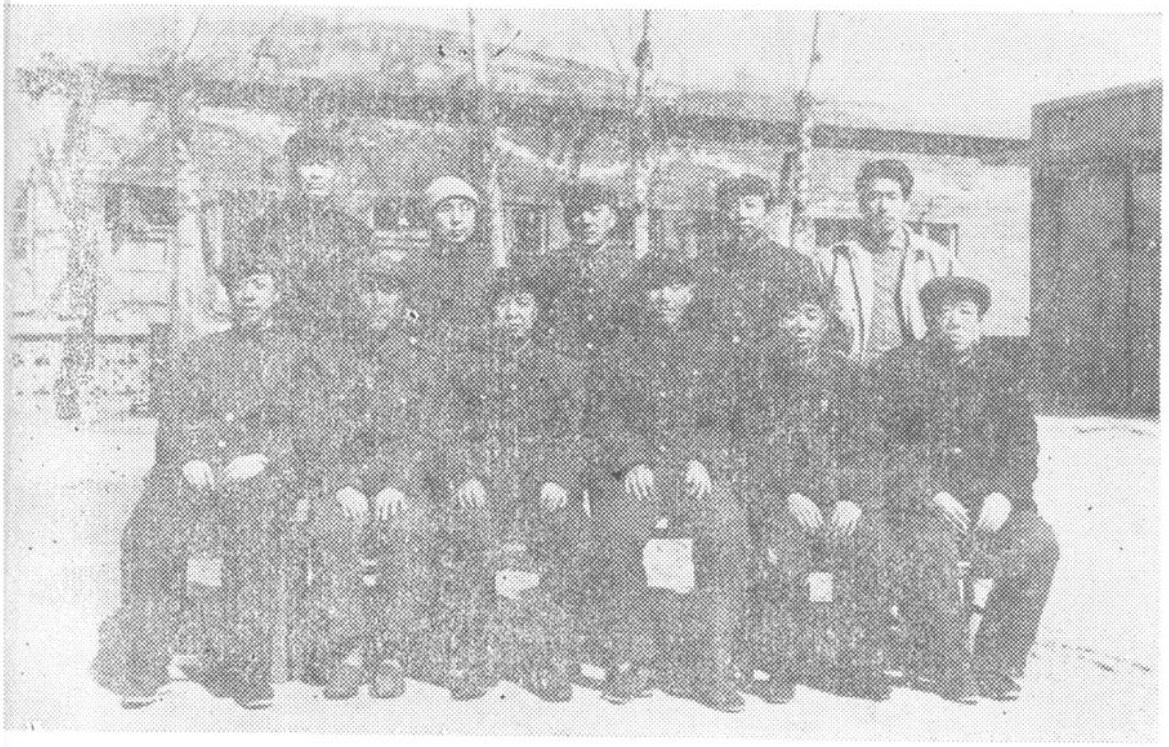

娄烦县财政会计学会成员

娄烦县税务学会成员

前　　言

财税志（初稿）终于与众 见 面了，这是在编写组的直接领导和支持下，大家共同努力的结果。

按照“统合古今，略古详今”的原则，本志时间上限为一九〇一年，个别之处向上做了必要的追溯，下限到一九八七年。主要参阅了有关经济历史书籍、法规、总结、统计等资料，少数采用了原静乐未分县时的资料。

在编写过程中，得到了上级财政部门，静乐和娄 烦 财政、税务局的同志及财税战线上的老领导、老同志的 支 持和帮助，积极提供资料，内容较为真实可靠，编写工作得以顺利完成。借此机会，我们表示衷心的感谢。

由于我们水平不高，没有经验，加之时间仓促，又是新建县缺乏资料，错误和疏漏之处一定不少，敬希读者提出批评意见，以便修改定稿。

编者

一九八八年十一月

序

县财税志初稿付印了，这是一件很有意义的事。初稿写成后，我粗略看过，稍觉建国前各个时期的基本情况不甚详尽，但也涉及到一些情况。在很短的时间内，编撰这样内容广泛、资料充实的地方志书，确实不易。几位同志在搜集资料，编撰过程中，尽了最大努力，是很辛苦的。初稿印出后，希望有识之士提出意见，以便再版修改。

娄烦县从春秋、战国时期就有楼烦国而得名，有悠久的历史，又是老解放区。是我党早期著名活动家、山西党团组织创始人高君宇同志的故乡，有着光荣的革命传统。早在一九四〇年就建立了抗日民主政权。在长期的革命斗争年代，娄烦人民为革命事业作出很大贡献，在社会主义建设时期，为修汾河水库付出了巨大牺牲。县境内矿产资源十分丰富，但工业企业基础薄弱，交通不便，文化落后，经济发展缓慢，是我省贫困县之一。

一九七一年由原静乐县划分一部分，新建娄烦县。随着县建制的制立，有了县财政。十几年来，在中共娄烦县委和县人民政府的领导下，贯彻执行了财政收支大包干责任制，有力地促进了全县国民经济的发展。而随着经济的发展，县财政的收支规模不断扩大，一九七一年至一九八七年，全县财政收入增长十二点八倍，年平均增长百分之十七，一九八

七年首次突破了二百万元。全县财政支出增长二点三倍，年平均增长百分之八，到一九八七年增至近一千万元。特别是党的十一届三中全会以后，清理了“左”倾错误的影响，改革了财政税收制度，扩大了县乡两级和全县的财政，调动了各方面增收节支的积极性，促进了财政收支预算的园满完成，出现了年年收支平衡，略有结余的新气象。由于经济发展底子很薄，本县财政收入远远赶不上支出需要，每年上级还补助三百多万元。

目前，我们正采取有力措施，充分发挥当地优势，大力发展工业、乡镇企业，尽力开辟财源，增加收入。同时，深化财政体制改革，建立良性的收支结构，提高财税干部素质，为改变贫困县面貌，摘掉财政吃补贴帽子而努力奋斗！

程宝珊

一九八七年十二月

试读结束，需要全本PDF请购买 www.ertongbook.com