005293

# 萝北县电业局志

1948～1993

萝北县电业局志编纂委员会

# 蘿北縣電業局誌

**责任编辑**　徐永才
**扉页题字**　孙连臣　于清泉
**封面设计**　田　力

# 羅山縣電業局志

孫建民
1995年7月25日

热烈祝贺萝北县
电业局第一部专志胜
利出版。

于清泉

一九九五年七月五日

试读结束，需要全本PDF请购买 www.ertongbook.com

# 《萝北县电业局志》编纂委员会

| | | |
|---|---|---|
| 主　　任 | 栗殿昌 | 萝北县电业局党支部书记 |
| 副 主 任 | 李金铃 | 萝北县电业局局长 |
| | 徐永才 | 萝北县地方志办公室主任 |
| | 王文光 | 《萝北县志》主编 |
| 委　　员 | 陈玉林 | 萝北县电业局副局长 |
| | 孟福军 | 萝北县电业局副局长 |
| | 田　力 | 萝北县地方志办公室副主任 |
| | 李长发 | 萝北县电业局工会主席 |
| | 黄相香 | 萝北县电业局财会股股长 |

# 《萝北县电业局志》审批单位

鹤岗农村电气化局

# 《萝北县电业局志》编纂委员会

| | | |
|---|---|---|
| 主　　任 | 栗殿昌 | 萝北县电业局党支部书记 |
| 副 主 任 | 李金铃 | 萝北县电业局局长 |
| | 徐永才 | 萝北县地方志办公室主任 |
| | 王文光 | 《萝北县志》主编 |
| 委　　员 | 陈玉林 | 萝北县电业局副局长 |
| | 孟福军 | 萝北县电业局副局长 |
| | 田　力 | 萝北县地方志办公室副主任 |
| | 李长发 | 萝北县电业局工会主席 |
| | 黄相香 | 萝北县电业局财会股股长 |

# 《萝北县电业局志》审批单位

鹤岗农村电气化局

# 《萝北县电业局志》编辑人员

主　　编　王文光

副 主 编　栗殿昌　李金铃　徐永才
　　田　力

编　　辑　(以编写顺序为序)
　　王文光　李　瑛　徐永才
　　赵玉敏　张建华　田　力
　　尹世才　牛民悟

编　　务　王　新　张志军　魏艳芳
　　姜宜龙

校　　对　栗殿昌　陈玉林　孟福军
　　李长发　徐永才　王文光
　　李　瑛　尹世才　牛民悟

摄　　影　李金铃　孟福军　栗殿昌
　　田　力

制　　图　赵玉敏

监　　修　栗殿昌

萝北县电业局办公大楼

《萝北县电业局志》编纂委员会成员

1992年黑龙江省农电局领导刘跃廷(前排正中)、张庭彬(前排右二)到本局视察工作后合影

1992年黑龙江省农电局副总工程师梁国臣(前排左第五人)到本局视察工作后合影

1991 年省农电局人事处处长张振富(右二)、市农电局局长吴远臣(右三)到县电业局检查工作后在名山留影

1989 年鹤岗电业局孙同君局长(前排中)、何守臣副局长(左)视察工作后与杨树茂副县长(右)等合影留念

试读结束，需要全本PDF请购买 www.ertongbook.com

正在架设高压输电线路

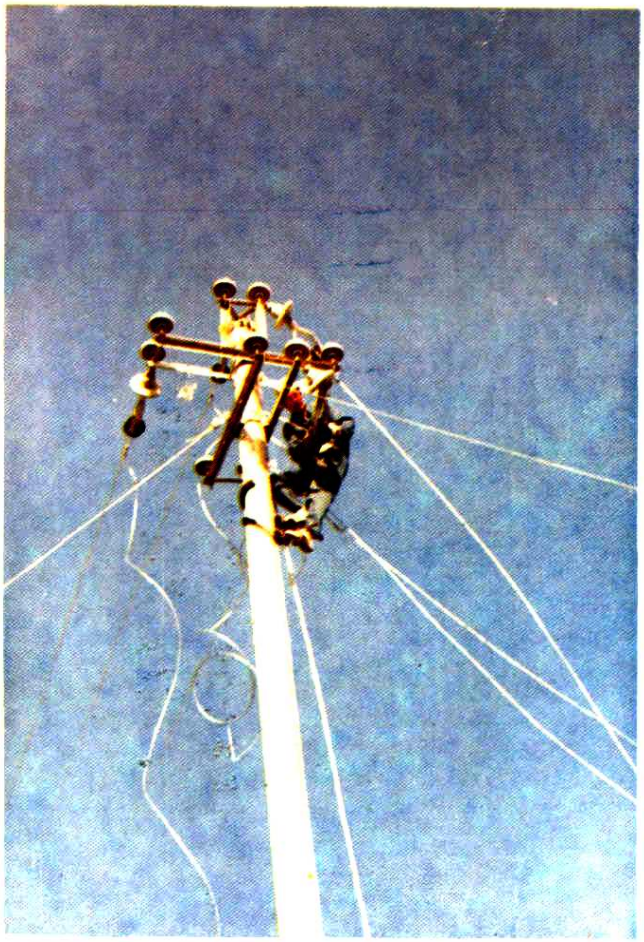

正在高空作业

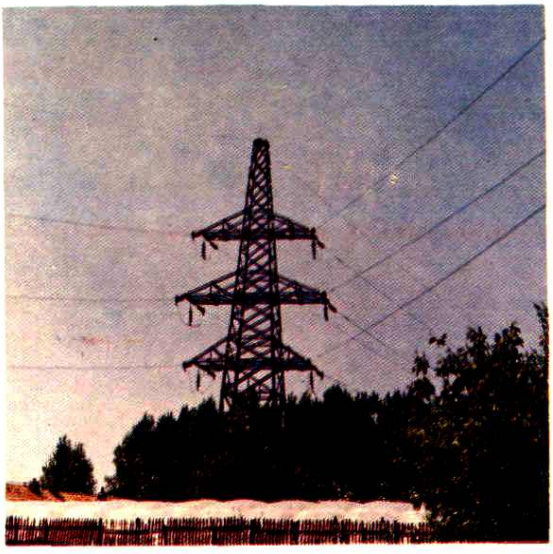

高压线铁塔

萝北变电所外景

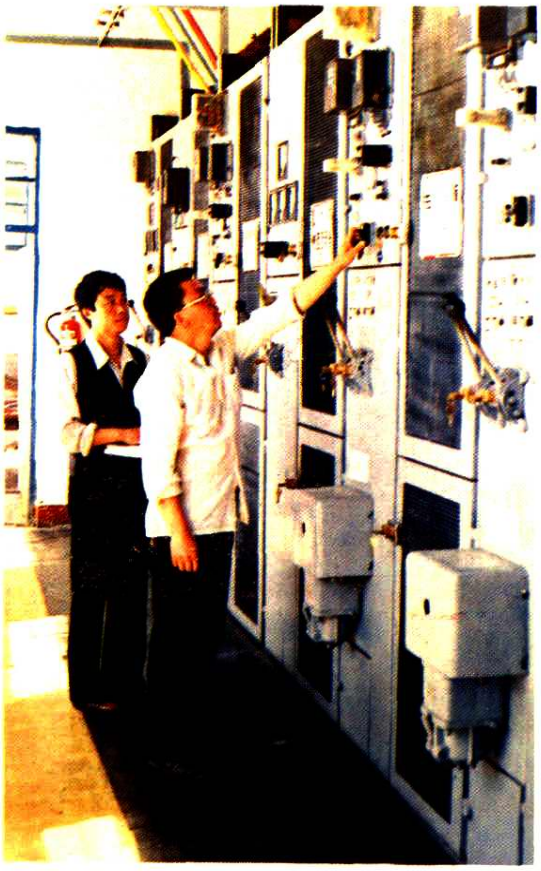

⇒萝北变电所配电室

萝北变电所更换主变工程竣工典礼图为县政协主席吕志品剪彩

1985 年环山变电所建成。图为栗殿昌局长主持竣工典礼

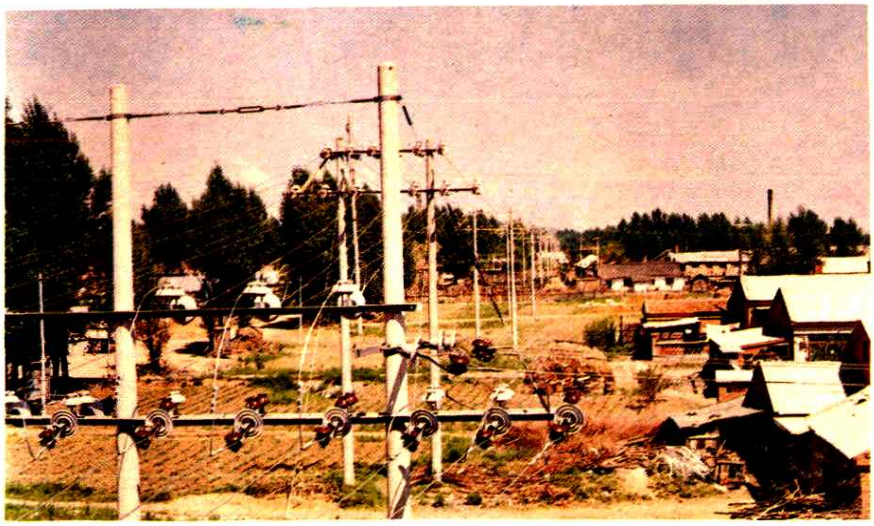

环山变电所外景

局有关人员与佳木斯电业局调度室全体人员在名山合影

前卫村电工检修配电线路

肇兴乡电管站电工检修变压器

肇兴乡电管站全体工作人员

试读结束，需要全本PDF请购买 www.ertongbook.com