常熟商业志

下编

常熟商业志

常熟商业志

1949——1982

常熟市商业局编史办公室编

一九八六年十月

常熟市商业局编史办公室

负 责 人：薛 伟 良

主　　编：崔 友 萍

撰　　稿：张 益 生　吴 荫 森

王 洪 声　王 利 民

张　　沂

审　　定：金 元 康

商业局领导人员合影(1982—1986)

后排右起：蒋渭刚　金元康　顾祖德　张永泉　苗玉成

前排右起：金士良　顾　良　章金锡　杨永元

试读结束，需要全本PDF请购买 www.ertongbook.com

商业局全体工作人员合影

编史办公室工作人员合影

后排右起：崔友萍　王洪生　吴荫森　王利民

前排右起：张　沂　薛伟良　张益生

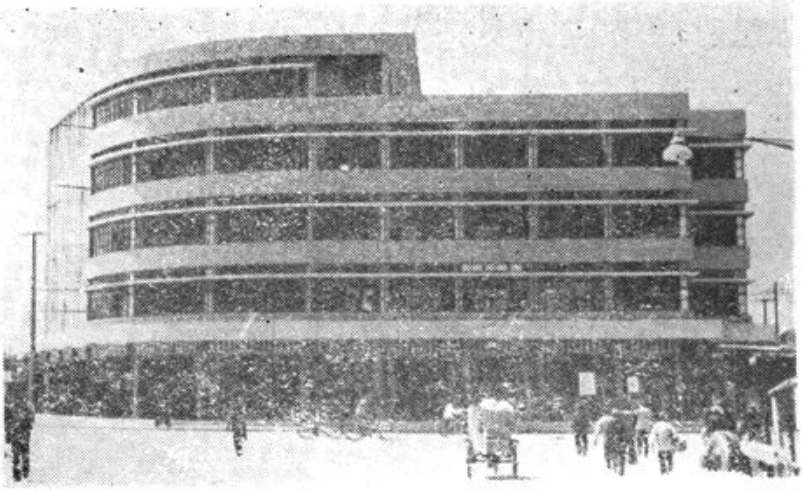

▲ 五金交电化工商场

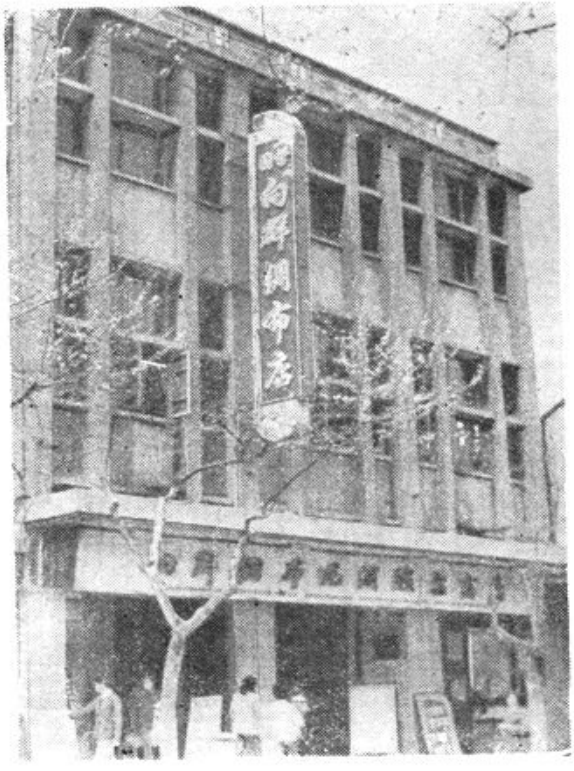

▲ 向群绸布店

▼ 东风饭店大楼

◀ 王四酒家新貌

▶ 中百一店

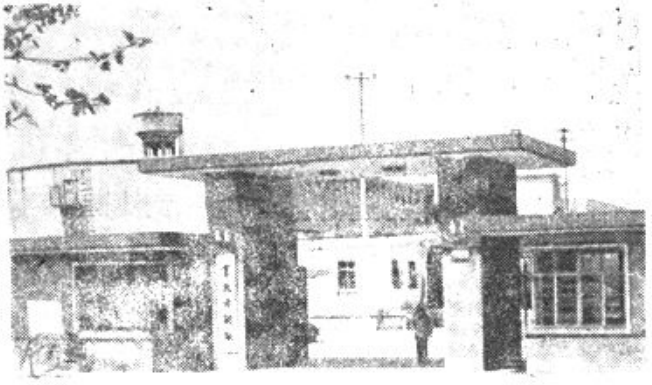

◀ 常熟肉联厂

江苏省名特产品证书▶

——叫化鸡

◀ 苏州市优良食品证书

——丰美肉松

苏州市优良食品证书

——桂花猪油米花糖

苏州市优良食品证书

——常熟翠瓜

苏州市优良食品证书

——帆船牌酱油

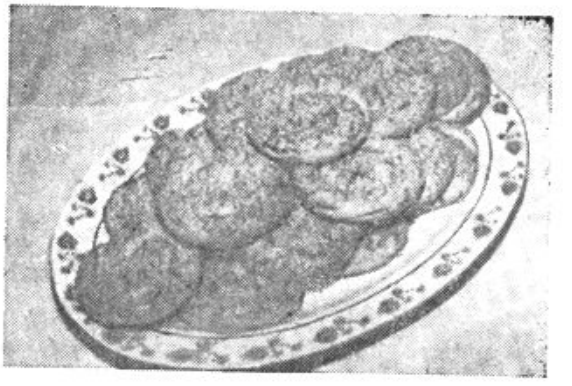

苏州市优良食品证书

——石梅盘香饼

试读结束，需要全本PDF请购买 www.ertongbook.com

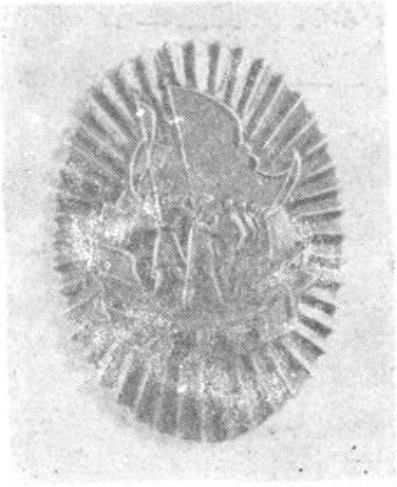

全国劳模奖章

获得者 陆林森

全国三八红旗手奖章

获得者 顾毓和

全国新长征突击手奖章

获得者 钱卫红

江苏省劳模奖章

获得者 顾毓和

◀ 江苏省劳模奖状

获得者 朱弟保

江苏省劳模证书和奖章▷

获得者 丁锁根

◁ 省嘉奖令

获得单位 解放棉布店

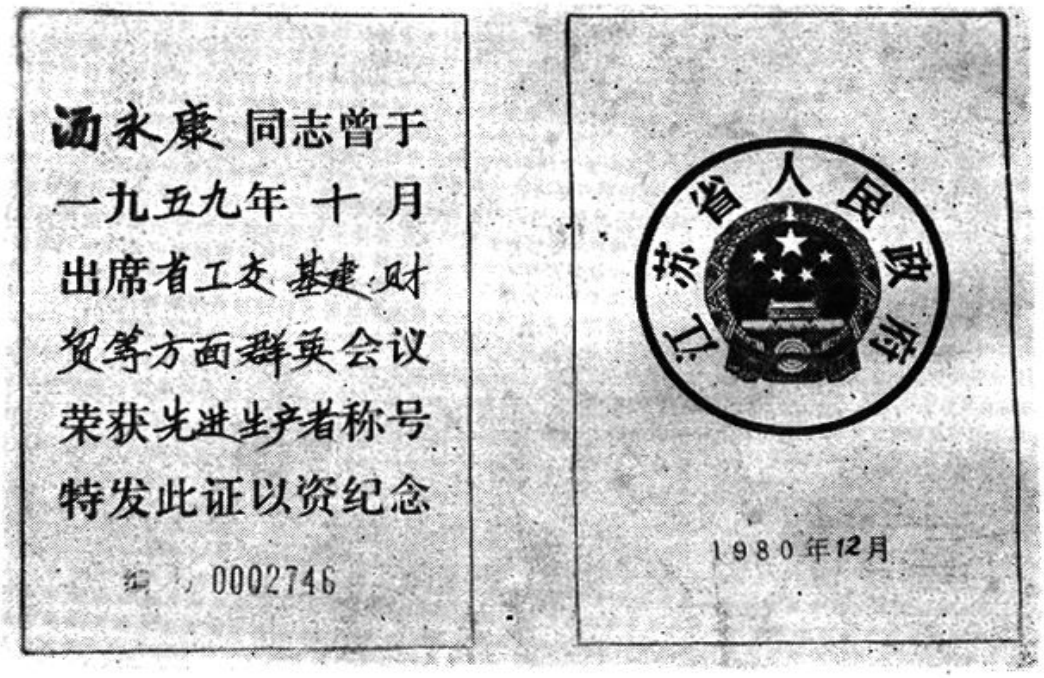

省 劳 模 证 书

获得者： 汤永康、莫锦芬、王赓森

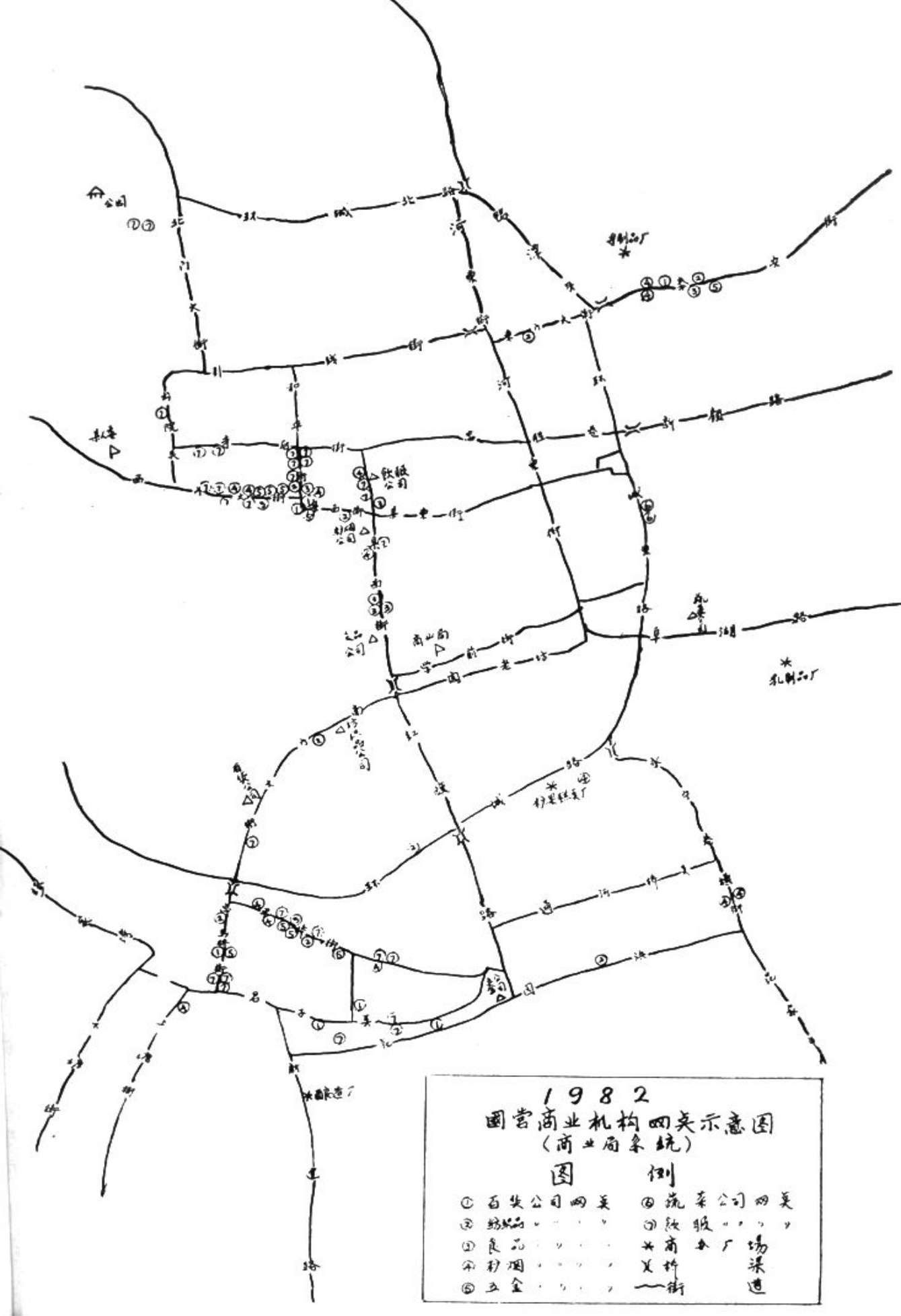
1982
國營商业机构网点示意图
（商业局系統）
图例
① 百货公司网点
② 纺织品 〃 〃 〃
③ 食品 〃 〃 〃
④ 粉烟 〃 〃 〃
⑤ 五金 〃 〃 〃
⑥ 蔬菜公司网点
⑦ 飲服 〃 〃 〃
商业厂场
桥梁
街道

凡　例

一、本编断限，上起1949年4月，下迄1982年。为能较好地反映新形势的发展，有关章节也要突破下限。记事部份增补至1985年。

二、本编记述范围，限于商业局系统。但由于历年来商业体制变化，以及县、市一度分治和部分区、乡改变隶属关系，有些内容还要旁涉其它系统或邻县。

三、本编结构和体裁，分别采用章节和志、记、图、表、录的形式，以志为主，横排纵述。

四、为补充章节内容的不足与便利检索资料，本编记事部分，除记述大事、要事外，对具有资料性价值者也兼收并纳。

五、本编所用资料，来自苏州、常熟及本局档案馆(室)档案，图书馆藏书和有关专业部门或知情人、当事人提供的材料，编纂时一般不注明出处。

目　录

概　述
第一章　机构沿革与人事更迭……（1）
一　常熟县商业局……（1）
二　常熟市商业局……（5）
第二章　基本任务……（8）
一　国民经济恢复时期……（8）
二　第一个五年计划时期……（13）
三　社会主义建设时期……（18）
四　文化大革命时期……（23）
五　粉碎“四人帮”以后……（26）
第三章　农副产品……（32）
一　蔬菜……（32）
二　生猪……（39）
三　禽蛋……（41）
四　水产……（48）
第四章　地方工业产品……（51）
一　纱、布、针织品和服装……（51）
二　五交化产品……（58）
三　百货文化用品……（62）
第五章　商品的分配和供应……（66）
一　商品分配与流通渠道……（66）
二　商品供应……（69）

试读结束，需要全本PDF请购买 www.ertongbook.com