016650

河南省
民权县地名志

陕西人民出版社

河南省
民权县地名志

陕西人民出版社出版

《民权县地名志》编委会及编辑工作人员合影

左起：李天良（副主编）、王宗德（副主编）、王士敏（编委会副主任）、傅元清（县长）、曹振宇（编委会主任）、杨荣德（编委会副主任、主编）、郑锡真（编辑）。

祝贺民权县地名志出版

刘玉洁 一九九一年六月廿日

做好地名志工作

为四化建设服务

韩天佳

五九一年六月

试读结束，需要全本PDF请购买 www.ertongbook.com

绘制比名蓝图

振兴民权经济

朱永勤 辛未年夏月

服务四化

教育后代

黄明兴

一九八一 七月

中共民权县委员会

民权县人民政府

民权县城一角

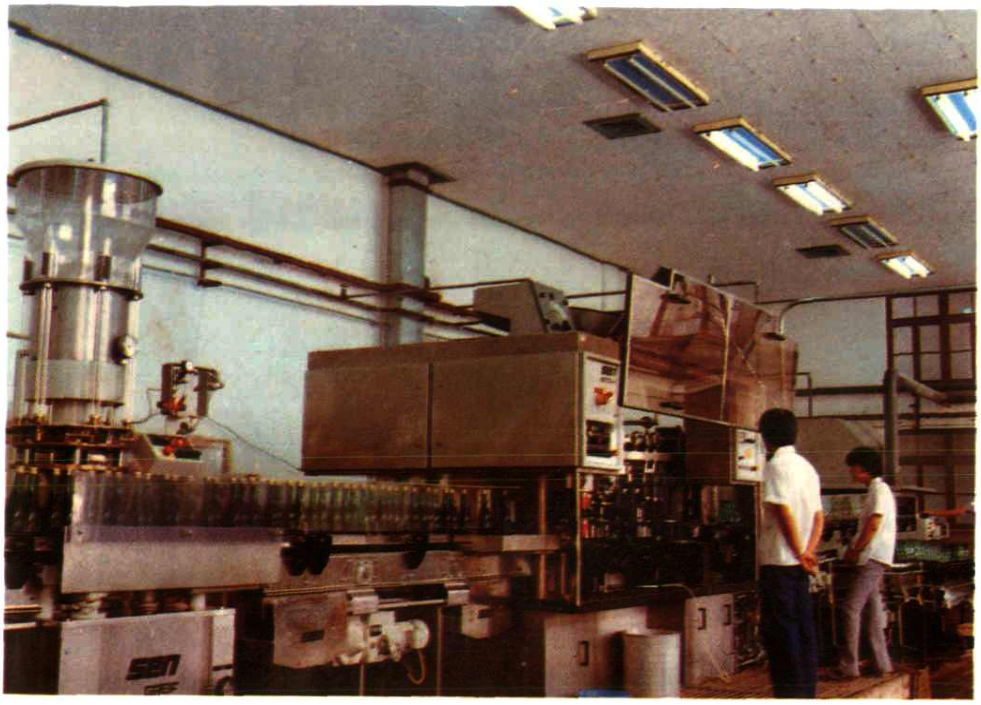

民权葡萄酒厂全自动化生产线第三装酒车间

民权葡萄酒厂在国内外获得的奖杯奖牌

民权葡萄酒厂系列产品

民权千亩葡萄园

民权第二葡萄酒厂获奖产品

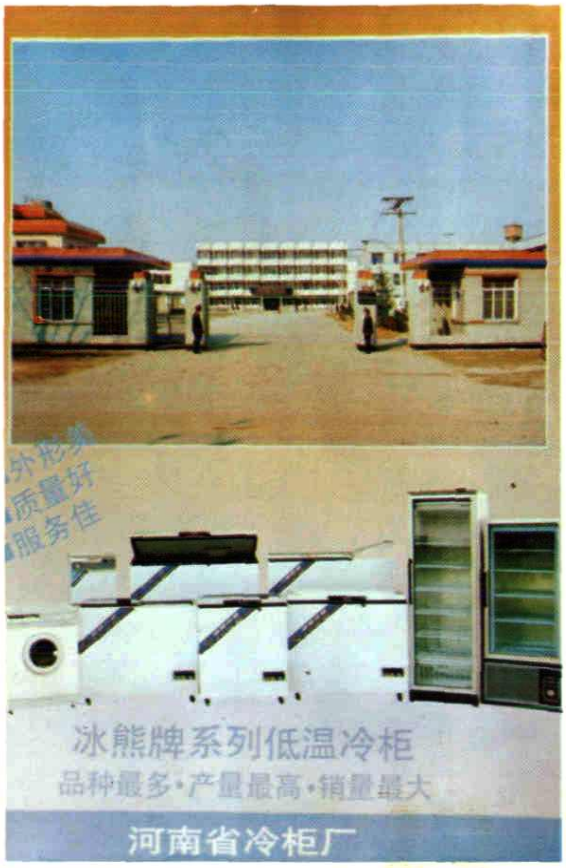

河南省冷柜厂

民权第二葡萄酒厂获奖产品

苹果园一角

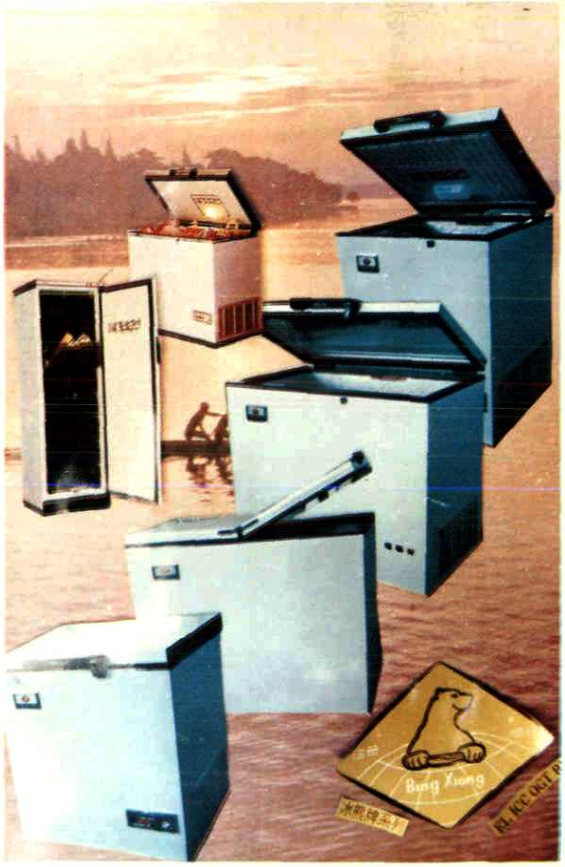

冰熊牌系列冷柜

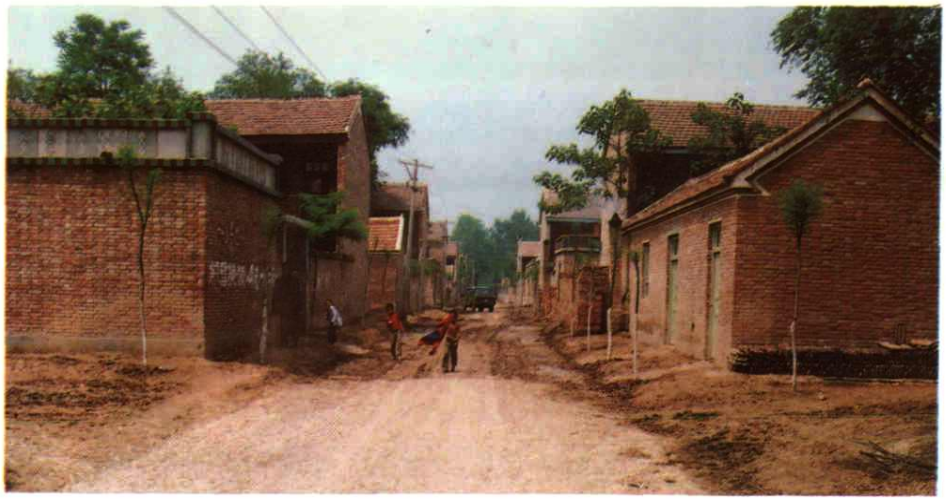

流通村一角

民权县工艺品联营公司条编产品

泡桐王

试读结束，需要全本PDF请购买 www.ertongbook.com

庄　周　墓

葵丘会盟台遗址

白云寺韦驮殿

李馆抗日地道战遗址

农业机械制造厂产品

脱绒机

脱粒机

民权县地图

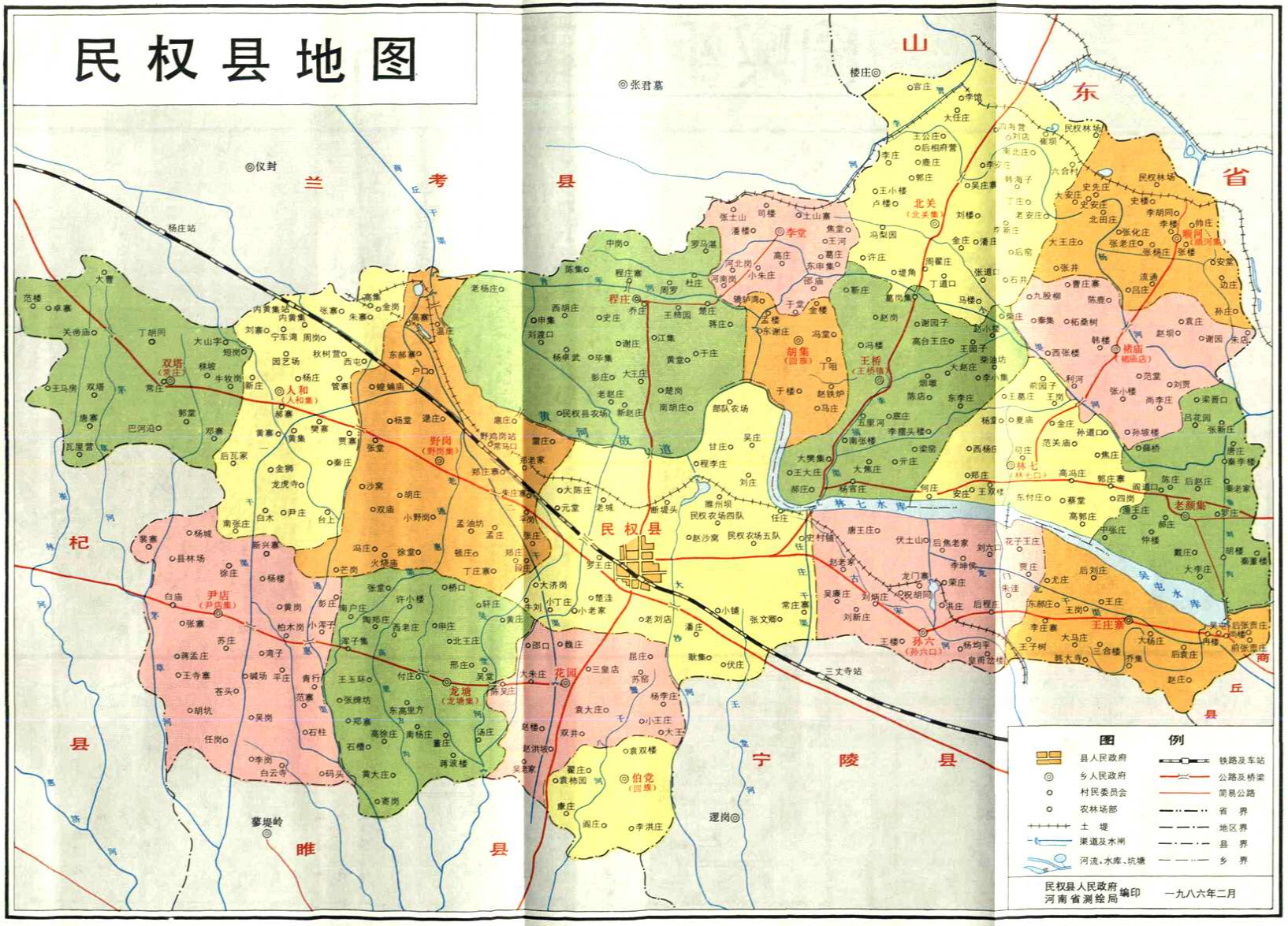
图例
县人民政府
乡人民政府
村民委员会
农林场部
土堤
渠道及水闸
河流、水库、坑塘
铁路及车站
公路及桥梁
简易公路
省界
地区界
县界
乡界
民权县人民政府
河南省测绘局 编印
一九八六年二月

河南省民權縣新輿圖

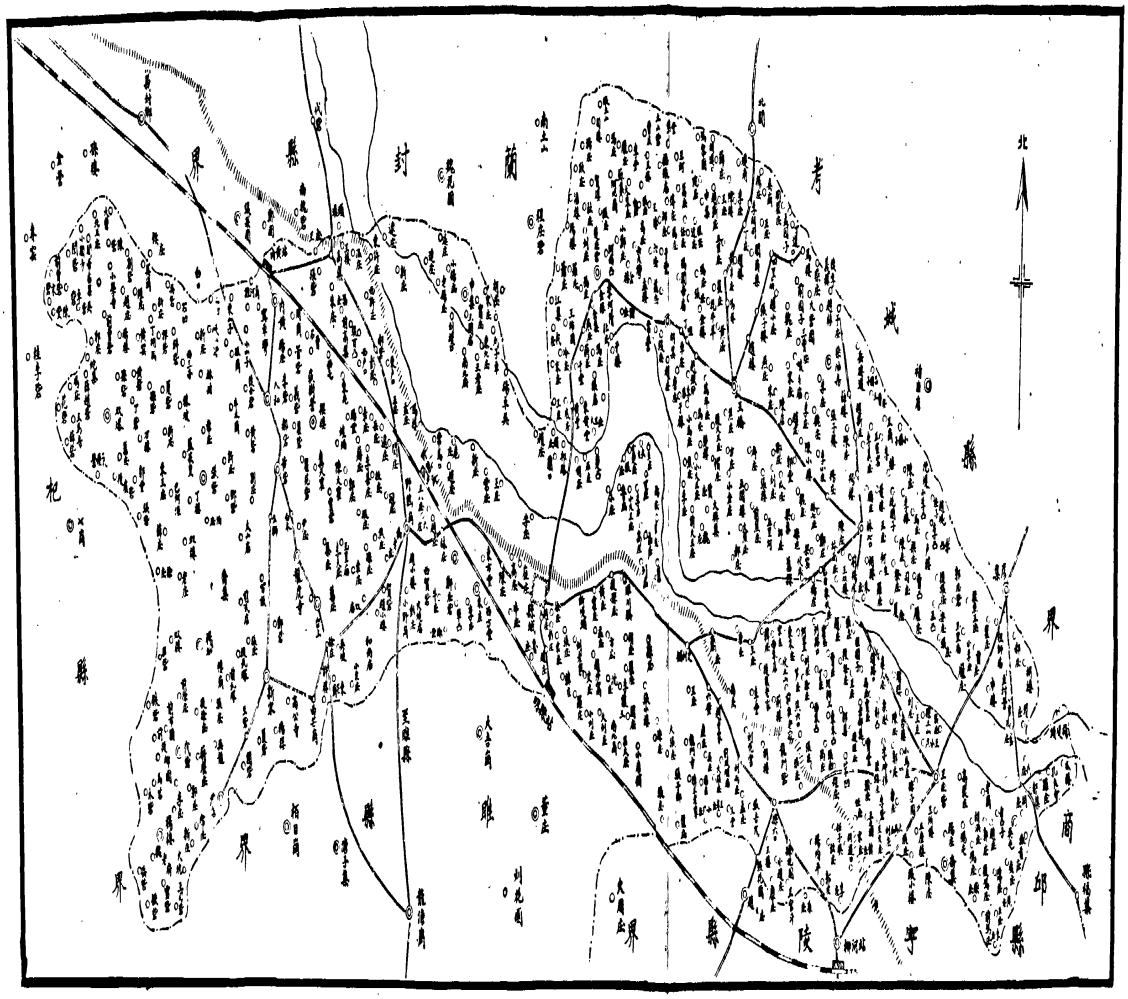

說明

全縣

面積 四三方里
區別 六區
集鎮 二四
聯保 三次
村庄 五六一
保數 二一四
戶數 二四九五四
人口 一三四一二二

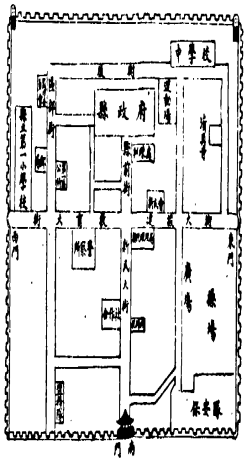
中華民國
縣政府
縣黨部
縣立第一小學校
縣立女子小學校
縣立第二小學校
縣立第三小學校
縣立第四小學校
縣立第五小學校
縣立第六小學校
縣立第七小學校
縣立第八小學校
縣立第九小學校
縣立第十小學校
縣立第十一小學校
縣立第十二小學校
縣立第十三小學校
縣立第十四小學校
縣立第十五小學校
縣立第十六小學校
縣立第十七小學校
縣立第十八小學校
縣立第十九小學校
縣立第二十小學校
縣立第二十一小學校
縣立第二十二小學校
縣立第二十三小學校
縣立第二十四小學校
縣立第二十五小學校
縣立第二十六小學校
縣立第二十七小學校
縣立第二十八小學校
縣立第二十九小學校
縣立第三十小學校
縣立第三十一小學校
縣立第三十二小學校
縣立第三十三小學校
縣立第三十四小學校
縣立第三十五小學校
縣立第三十六小學校
縣立第三十七小學校
縣立第三十八小學校
縣立第三十九小學校
縣立第四十小學校
縣立第四十一小學校
縣立第四十二小學校
縣立第四十三小學校
縣立第四十四小學校
縣立第四十五小學校
縣立第四十六小學校
縣立第四十七小學校
縣立第四十八小學校
縣立第四十九小學校
縣立第五十小學校
縣立第五十一小學校
縣立第五十二小學校
縣立第五十三小學校
縣立第五十四小學校
縣立第五十五小學校
縣立第五十六小學校
縣立第五十七小學校
縣立第五十八小學校
縣立第五十九小學校
縣立第六十小學校
縣立第六十一小學校
縣立第六十二小學校
縣立第六十三小學校
縣立第六十四小學校
縣立第六十五小學校
縣立第六十六小學校
縣立第六十七小學校
縣立第六十八小學校
縣立第六十九小學校
縣立第七十小學校
縣立第七十一小學校
縣立第七十二小學校
縣立第七十三小學校
縣立第七十四小學校
縣立第七十五小學校
縣立第七十六小學校
縣立第七十七小學校
縣立第七十八小學校
縣立第七十九小學校
縣立第八十小學校
縣立第八十一小學校
縣立第八十二小學校
縣立第八十三小學校
縣立第八十四小學校
縣立第八十五小學校
縣立第八十六小學校
縣立第八十七小學校
縣立第八十八小學校
縣立第八十九小學校
縣立第九十小學校
縣立第九十一小學校
縣立第九十二小學校
縣立第九十三小學校
縣立第九十四小學校
縣立第九十五小學校
縣立第九十六小學校
縣立第九十七小學校
縣立第九十八小學校
縣立第九十九小學校
縣立第一百小學校
縣立第一百一小學校
縣立第一百二小學校
縣立第一百三小學校
縣立第一百四小學校
縣立第一百五小學校
縣立第一百六小學校
縣立第一百七小學校
縣立第一百八小學校
縣立第一百九小學校
縣立第一百十小學校
縣立第一百十一小學校
縣立第一百十二小學校
縣立第一百十三小學校
縣立第一百十四小學校
縣立第一百十五小學校
縣立第一百十六小學校
縣立第一百十七小學校
縣立第一百十八小學校
縣立第一百十九小學校
縣立第一百二十小學校
縣立第一百二十一小學校
縣立第一百二十二小學校
縣立第一百二十三小學校
縣立第一百二十四小學校
縣立第一百二十五小學校
縣立第一百二十六小學校
縣立第一百二十七小學校
縣立第一百二十八小學校
縣立第一百二十九小學校
縣立第一百三十小學校
縣立第一百三十一小學校
縣立第一百三十二小學校
縣立第一百三十三小學校
縣立第一百三十四小學校
縣立第一百三十五小學校
縣立第一百三十六小學校
縣立第一百三十七小學校
縣立第一百三十八小學校
縣立第一百三十九小學校
縣立第一百四十小學校
縣立第一百四十一小學校
縣立第一百四十二小學校
縣立第一百四十三小學校
縣立第一百四十四小學校
縣立第一百四十五小學校
縣立第一百四十六小學校
縣立第一百四十七小學校
縣立第一百四十八小學校
縣立第一百四十九小學校
縣立第一百五十小學校
縣立第一百五十一小學校
縣立第一百五十二小學校
縣立第一百五十三小學校
縣立第一百五十四小學校
縣立第一百五十五小學校
縣立第一百五十六小學校
縣立第一百五十七小學校
縣立第一百五十八小學校
縣立第一百五十九小學校
縣立第一百六十小學校
縣立第一百六十一小學校
縣立第一百六十二小學校
縣立第一百六十三小學校
縣立第一百六十四小學校
縣立第一百六十五小學校
縣立第一百六十六小學校
縣立第一百六十七小學校
縣立第一百六十八小學校
縣立第一百六十九小學校
縣立第一百七十小學校
縣立第一百七十一小學校
縣立第一百七十二小學校
縣立第一百七十三小學校
縣立第一百七十四小學校
縣立第一百七十五小學校
縣立第一百七十六小學校
縣立第一百七十七小學校
縣立第一百七十八小學校
縣立第一百七十九小學校
縣立第一百八十小學校
縣立第一百八十一小學校
縣立第一百八十二小學校
縣立第一百八十三小學校
縣立第一百八十四小學校
縣立第一百八十五小學校
縣立第一百八十六小學校
縣立第一百八十七小學校
縣立第一百八十八小學校
縣立第一百八十九小學校
縣立第一百九十小學校
縣立第一百九十一小學校
縣立第一百九十二小學校
縣立第一百九十三小學校
縣立第一百九十四小學校
縣立第一百九十五小學校
縣立第一百九十六小學校
縣立第一百九十七小學校
縣立第一百九十八小學校
縣立第一百九十九小學校
縣立第二百小學校
縣立第二百一小學校
縣立第二百二小學校
縣立第二百三小學校
縣立第二百四小學校
縣立第二百五小學校
縣立第二百六小學校
縣立第二百七小學校
縣立第二百八小學校
縣立第二百九小學校
縣立第二百十小學校
縣立第二百十一小學校
縣立第二百十二小學校
縣立第二百十三小學校
縣立第二百十四小學校
縣立第二百十五小學校
縣立第二百十六小學校
縣立第二百十七小學校
縣立第二百十八小學校
縣立第二百十九小學校
縣立第二百二十小學校
縣立第二百二十一小學校
縣立第二百二十二小學校
縣立第二百二十三小學校
縣立第二百二十四小學校
縣立第二百二十五小學校
縣立第二百二十六小學校
縣立第二百二十七小學校
縣立第二百二十八小學校
縣立第二百二十九小學校
縣立第二百三十小學校
縣立第二百三十一小學校
縣立第二百三十二小學校
縣立第二百三十三小學校
縣立第二百三十四小學校
縣立第二百三十五小學校
縣立第二百三十六小學校
縣立第二百三十七小學校
縣立第二百三十八小學校
縣立第二百三十九小學校
縣立第二百四十小學校
縣立第二百四十一小學校
縣立第二百四十二小學校
縣立第二百四十三小學校
縣立第二百四十四小學校
縣立第二百四十五小學校
縣立第二百四十六小學校
縣立第二百四十七小學校
縣立第二百四十八小學校
縣立第二百四十九小學校
縣立第二百五十小學校
縣立第二百五十一小學校
縣立第二百五十二小學校
縣立第二百五十三小學校
縣立第二百五十四小學校
縣立第二百五十五小學校
縣立第二百五十六小學校
縣立第二百五十七小學校
縣立第二百五十八小學校
縣立第二百五十九小學校
縣立第二百六十小學校
縣立第二百六十一小學校
縣立第二百六十二小學校
縣立第二百六十三小學校
縣立第二百六十四小學校
縣立第二百六十五小學校
縣立第二百六十六小學校
縣立第二百六十七小學校
縣立第二百六十八小學校
縣立第二百六十九小學校
縣立第二百七十小學校
縣立第二百七十一小學校
縣立第二百七十二小學校
縣立第二百七十三小學校
縣立第二百七十四小學校
縣立第二百七十五小學校
縣立第二百七十六小學校
縣立第二百七十七小學校
縣立第二百七十八小學校
縣立第二百七十九小學校
縣立第二百八十小學校
縣立第二百八十一小學校
縣立第二百八十二小學校
縣立第二百八十三小學校
縣立第二百八十四小學校
縣立第二百八十五小學校
縣立第二百八十六小學校
縣立第二百八十七小學校
縣立第二百八十八小學校
縣立第二百八十九小學校
縣立第二百九十小學校
縣立第二百九十一小學校
縣立第二百九十二小學校
縣立第二百九十三小學校
縣立第二百九十四小學校
縣立第二百九十五小學校
縣立第二百九十六小學校
縣立第二百九十七小學校
縣立第二百九十八小學校
縣立第二百九十九小學校
縣立第三百小學校
縣立第三百一小學校
縣立第三百二小學校
縣立第三百三小學校
縣立第三百四小學校
縣立第三百五小學校
縣立第三百六小學校
縣立第三百七小學校
縣立第三百八小學校
縣立第三百九小學校
縣立第三百十小學校
縣立第三百十一小學校
縣立第三百十二小學校
縣立第三百十三小學校
縣立第三百十四小學校
縣立第三百十五小學校
縣立第三百十六小學校
縣立第三百十七小學校
縣立第三百十八小學校
縣立第三百十九小學校
縣立第三百二十小學校
縣立第三百二十一小學校
縣立第三百二十二小學校
縣立第三百二十三小學校
縣立第三百二十四小學校
縣立第三百二十五小學校
縣立第三百二十六小學校
縣立第三百二十七小學校
縣立第三百二十八小學校
縣立第三百二十九小學校
縣立第三百三十小學校
縣立第三百三十一小學校
縣立第三百三十二小學校
縣立第三百三十三小學校
縣立第三百三十四小學校
縣立第三百三十五小學校
縣立第三百三十六小學校
縣立第三百三十七小學校
縣立第三百三十八小學校
縣立第三百三十九小學校
縣立第三百四十小學校
縣立第三百四十一小學校
縣立第三百四十二小學校
縣立第三百四十三小學校
縣立第三百四十四小學校
縣立第三百四十五小學校
縣立第三百四十六小學校
縣立第三百四十七小學校
縣立第三百四十八小學校
縣立第三百四十九小學校
縣立第三百五十小學校
縣立第三百五十一小學校
縣立第三百五十二小學校
縣立第三百五十三小學校
縣立第三百五十四小學校
縣立第三百五十五小學校
縣立第三百五十六小學校
縣立第三百五十七小學校
縣立第三百五十八小學校
縣立第三百五十九小學校
縣立第三百六十小學校
縣立第三百六十一小學校
縣立第三百六十二小學校
縣立第三百六十三小學校
縣立第三百六十四小學校
縣立第三百六十五小學校
縣立第三百六十六小學校
縣立第三百六十七小學校
縣立第三百六十八小學校
縣立第三百六十九小學校
縣立第三百七十小學校
縣立第三百七十一小學校
縣立第三百七十二小學校
縣立第三百七十三小學校
縣立第三百七十四小學校
縣立第三百七十五小學校
縣立第三百七十六小學校
縣立第三百七十七小學校
縣立第三百七十八小學校
縣立第三百七十九小學校
縣立第三百八十小學校
縣立第三百八十一小學校
縣立第三百八十二小學校
縣立第三百八十三小學校
縣立第三百八十四小學校
縣立第三百八十五小學校
縣立第三百八十六小學校
縣立第三百八十七小學校
縣立第三百八十八小學校
縣立第三百八十九小學校
縣立第三百九十小學校
縣立第三百九十一小學校
縣立第三百九十二小學校
縣立第三百九十三小學校
縣立第三百九十四小學校
縣立第三百九十五小學校
縣立第三百九十六小學校
縣立第三百九十七小學校
縣立第三百九十八小學校
縣立第三百九十九小學校
縣立第四百小學校
縣立第四百一小學校
縣立第四百二小學校
縣立第四百三小學校
縣立第四百四小學校
縣立第四百五小學校
縣立第四百六小學校
縣立第四百七小學校
縣立第四百八小學校
縣立第四百九小學校
縣立第四百十小學校
縣立第四百十一小學校
縣立第四百十二小學校
縣立第四百十三小學校
縣立第四百十四小學校
縣立第四百十五小學校
縣立第四百十六小學校
縣立第四百十七小學校
縣立第四百十八小學校
縣立第四百十九小學校
縣立第四百二十小學校
縣立第四百二十一小學校
縣立第四百二十二小學校
縣立第四百二十三小學校
縣立第四百二十四小學校
縣立第四百二十五小學校
縣立第四百二十六小學校
縣立第四百二十七小學校
縣立第四百二十八小學校
縣立第四百二十九小學校
縣立第四百三十小學校
縣立第四百三十一小學校
縣立第四百三十二小學校
縣立第四百三十三小學校
縣立第四百三十四小學校
縣立第四百三十五小學校
縣立第四百三十六小學校
縣立第四百三十七小學校
縣立第四百三十八小學校
縣立第四百三十九小學校
縣立第四百四十小學校
縣立第四百四十一小學校
縣立第四百四十二小學校
縣立第四百四十三小學校
縣立第四百四十四小學校
縣立第四百四十五小學校
縣立第四百四十六小學校
縣立第四百四十七小學校
縣立第四百四十八小學校
縣立第四百四十九小學校
縣立第四百五十小學校
縣立第四百五十一小學校
縣立第四百五十二小學校
縣立第四百五十三小學校
縣立第四百五十四小學校
縣立第四百五十五小學校
縣立第四百五十六小學校
縣立第四百五十七小學校
縣立第四百五十八小學校
縣立第四百五十九小學校
縣立第四百六十小學校
縣立第四百六十一小學校
縣立第四百六十二小學校
縣立第四百六十三小學校
縣立第四百六十四小學校
縣立第四百六十五小學校
縣立第四百六十六小學校
縣立第四百六十七小學校
縣立第四百六十八小學校
縣立第四百六十九小學校
縣立第四百七十小學校
縣立第四百七十一小學校
縣立第四百七十二小學校
縣立第四百七十三小學校
縣立第四百七十四小學校
縣立第四百七十五小學校
縣立第四百七十六小學校
縣立第四百七十七小學校
縣立第四百七十八小學校
縣立第四百七十九小學校
縣立第四百八十小學校
縣立第四百八十一小學校
縣立第四百八十二小學校
縣立第四百八十三小學校
縣立第四百八十四小學校
縣立第四百八十五小學校
縣立第四百八十六小學校
縣立第四百八十七小學校
縣立第四百八十八小學校
縣立第四百八十九小學校
縣立第四百九十小學校
縣立第四百九十一小學校
縣立第四百九十二小學校
縣立第四百九十三小學校
縣立第四百九十四小學校
縣立第四百九十五小學校
縣立第四百九十六小學校
縣立第四百九十七小學校
縣立第四百九十八小學校
縣立第四百九十九小學校
縣立第五百小學校
縣立第五百一小學校
縣立第五百二小學校
縣立第五百三小學校
縣立第五百四小學校
縣立第五百五小學校
縣立第五百六小學校
縣立第五百七小學校
縣立第五百八小學校
縣立第五百九小學校
縣立第五百十小學校
縣立第五百十一小學校
縣立第五百十二小學校
縣立第五百十三小學校
縣立第五百十四小學校
縣立第五百十五小學校
縣立第五百十六小學校
縣立第五百十七小學校
縣立第五百十八小學校
縣立第五百十九小學校
縣立第五百二十小學校
縣立第五百二十一小學校
縣立第五百二十二小學校
縣立第五百二十三小學校
縣立第五百二十四小學校
縣立第五百二十五小學校
縣立第五百二十六小學校
縣立第五百二十七小學校
縣立第五百二十八小學校
縣立第五百二十九小學校
縣立第五百三十小學校
縣立第五百三十一小學校
縣立第五百三十二小學校
縣立第五百三十三小學校
縣立第五百三十四小學校
縣立第五百三十五小學校
縣立第五百三十六小學校
縣立第五百三十七小學校
縣立第五百三十八小學校
縣立第五百三十九小學校
縣立第五百四十小學校
縣立第五百四十一小學校
縣立第五百四十二小學校
縣立第五百四十三小學校
縣立第五百四十四小學校
縣立第五百四十五小學校
縣立第五百四十六小學校
縣立第五百四十七小學校
縣立第五百四十八小學校
縣立第五百四十九小學校
縣立第五百五十小學校
縣立第五百五十一小學校
縣立第五百五十二小學校
縣立第五百五十三小學校
縣立第五百五十四小學校
縣立第五百五十五小學校
縣立第五百五十六小學校
縣立第五百五十七小學校
縣立第五百五十八小學校
縣立第五百五十九小學校
縣立第五百六十小學校
縣立第五百六十一小學校
縣立第五百六十二小學校
縣立第五百六十三小學校
縣立第五百六十四小學校
縣立第五百六十五小學校
縣立第五百六十六小學校
縣立第五百六十七小學校
縣立第五百六十八小學校
縣立第五百六十九小學校
縣立第五百七十小學校
縣立第五百七十一小學校
縣立第五百七十二小學校
縣立第五百七十三小學校
縣立第五百七十四小學校
縣立第五百七十五小學校
縣立第五百七十六小學校
縣立第五百七十七小學校
縣立第五百七十八小學校
縣立第五百七十九小學校
縣立第五百八十小學校
縣立第五百八十一小學校
縣立第五百八十二小學校
縣立第五百八十三小學校
縣立第五百八十四小學校
縣立第五百八十五小學校
縣立第五百八十六小學校
縣立第五百八十七小學校
縣立第五百八十八小學校
縣立第五百八十九小學校
縣立第五百九十小學校
縣立第五百九十一小學校
縣立第五百九十二小學校
縣立第五百九十三小學校
縣立第五百九十四小學校
縣立第五百九十五小學校
縣立第五百九十六小學校
縣立第五百九十七小學校
縣立第五百九十八小學校
縣立第五百九十九小學校
縣立第六百小學校
縣立第六百一小學校
縣立第六百二小學校
縣立第六百三小學校
縣立第六百四小學校
縣立第六百五小學校
縣立第六百六小學校
縣立第六百七小學校
縣立第六百八小學校
縣立第六百九小學校
縣立第六百十小學校
縣立第六百十一小學校
縣立第六百十二小學校
縣立第六百十三小學校
縣立第六百十四小學校
縣立第六百十五小學校
縣立第六百十六小學校
縣立第六百十七小學校
縣立第六百十八小學校
縣立第六百十九小學校
縣立第六百二十小學校
縣立第六百二十一小學校
縣立第六百二十二小學校
縣立第六百二十三小學校
縣立第六百二十四小學校
縣立第六百二十五小學校
縣立第六百二十六小學校
縣立第六百二十七小學校
縣立第六百二十八小學校
縣立第六百二十九小學校
縣立第六百三十小學校
縣立第六百三十一小學校
縣立第六百三十二小學校
縣立第六百三十三小學校
縣立第六百三十四小學校
縣立第六百三十五小學校
縣立第六百三十六小學校
縣立第六百三十七小學校
縣立第六百三十八小學校
縣立第六百三十九小學校
縣立第六百四十小學校
縣立第六百四十一小學校
縣立第六百四十二小學校
縣立第六百四十三小學校
縣立第六百四十四小學校
縣立第六百四十五小學校
縣立第六百四十六小學校
縣立第六百四十七小學校
縣立第六百四十八小學校
縣立第六百四十九小學校
縣立第六百五十小學校
縣立第六百五十一小學校
縣立第六百五十二小學校
縣立第六百五十三小學校
縣立第六百五十四小學校
縣立第六百五十五小學校
縣立第六百五十六小學校
縣立第六百五十七小學校
縣立第六百五十八小學校
縣立第六百五十九小學校
縣立第六百六十小學校
縣立第六百六十一小學校
縣立第六百六十二小學校
縣立第六百六十三小學校
縣立第六百六十四小學校
縣立第六百六十五小學校
縣立第六百六十六小學校
縣立第六百六十七小學校
縣立第六百六十八小學校
縣立第六百六十九小學校
縣立第六百七十小學校
縣立第六百七十一小學校
縣立第六百七十二小學校
縣立第六百七十三小學校
縣立第六百七十四小學校
縣立第六百七十五小學校
縣立第六百七十六小學校
縣立第六百七十七小學校
縣立第六百七十八小學校
縣立第六百七十九小學校
縣立第六百八十小學校
縣立第六百八十一小學校
縣立第六百八十二小學校
縣立第六百八十三小學校
縣立第六百八十四小學校
縣立第六百八十五小學校
縣立第六百八十六小學校
縣立第六百八十七小學校
縣立第六百八十八小學校
縣立第六百八十九小學校
縣立第六百九十小學校
縣立第六百九十一小學校
縣立第六百九十二小學校
縣立第六百九十三小學校
縣立第六百九十四小學校
縣立第六百九十五小學校
縣立第六百九十六小學校
縣立第六百九十七小學校
縣立第六百九十八小學校
縣立第六百九十九小學校
縣立第七百小學校
縣立第七百一小學校
縣立第七百二小學校
縣立第七百三小學校
縣立第七百四小學校
縣立第七百五小學校
縣立第七百六小學校
縣立第七百七小學校
縣立第七百八小學校
縣立第七百九小學校
縣立第七百十小學校
縣立第七百十一小學校
縣立第七百十二小學校
縣立第七百十三小學校
縣立第七百十四小學校
縣立第七百十五小學校
縣立第七百十六小學校
縣立第七百十七小學校
縣立第七百十八小學校
縣立第七百十九小學校
縣立第七百二十小學校
縣立第七百二十一小學校
縣立第七百二十二小學校
縣立第七百二十三小學校
縣立第七百二十四小學校
縣立第七百二十五小學校
縣立第七百二十六小學校
縣立第七百二十七小學校
縣立第七百二十八小學校
縣立第七百二十九小學校
縣立第七百三十小學校
縣立第七百三十一小學校
縣立第七百三十二小學校
縣立第七百三十三小學校
縣立第七百三十四小學校
縣立第七百三十五小學校
縣立第七百三十六小學校
縣立第七百三十七小學校
縣立第七百三十八小學校
縣立第七百三十九小學校
縣立第七百四十小學校
縣立第七百四十一小學校
縣立第七百四十二小學校
縣立第七百四十三小學校
縣立第七百四十四小學校
縣立第七百四十五小學校
縣立第七百四十六小學校
縣立第七百四十七小學校
縣立第七百四十八小學校
縣立第七百四十九小學校
縣立第七百五十小學校
縣立第七百五十一小學校
縣立第七百五十二小學校
縣立第七百五十三小學校
縣立第七百五十四小學校
縣立第七百五十五小學校
縣立第七百五十六小學校
縣立第七百五十七小學校
縣立第七百五十八小學校
縣立第七百五十九小學校
縣立第七百六十小學校
縣立第七百六十一小學校
縣立第七百六十二小學校
縣立第七百六十三小學校
縣立第七百六十四小學校
縣立第七百六十五小學校
縣立第七百六十六小學校
縣立第七百六十七小學校
縣立第七百六十八小學校
縣立第七百六十九小學校
縣立第七百七十小學校
縣立第七百七十一小學校
縣立第七百七十二小學校
縣立第七百七十三小學校
縣立第七百七十四小學校
縣立第七百七十五小學校
縣立第七百七十六小學校
縣立第七百七十七小學校
縣立第七百七十八小學校
縣立第七百七十九小學校
縣立第七百八十小學校
縣立第七百八十一小學校
縣立第七百八十二小學校
縣立第七百八十三小學校
縣立第七百八十四小學校
縣立第七百八十五小學校
縣立第七百八十六小學校
縣立第七百八十七小學校
縣立第七百八十八小學校
縣立第七百八十九小學校
縣立第七百九十小學校
縣立第七百九十一小學校
縣立第七百九十二小學校
縣立第七百九十三小學校
縣立第七百九十四小學校
縣立第七百九十五小學校
縣立第七百九十六小學校
縣立第七百九十七小學校
縣立第七百九十八小學校
縣立第七百九十九小學校
縣立第八百小學校
縣立第八百一小學校
縣立第八百二小學校
縣立第八百三小學校
縣立第八百四小學校
縣立第八百五小學校
縣立第八百六小學校
縣立第八百七小學校
縣立第八百八小學校
縣立第八百九小學校
縣立第八百十小學校
縣立第八百十一小學校
縣立第八百十二小學校
縣立第八百十三小學校
縣立第八百十四小學校
縣立第八百十五小學校
縣立第八百十六小學校
縣立第八百十七小學校
縣立第八百十八小學校
縣立第八百十九小學校
縣立第八百二十小學校
縣立第八百二十一小學校
縣立第八百二十二小學校
縣立第八百二十三小學校
縣立第八百二十四小學校
縣立第八百二十五小學校
縣立第八百二十六小學校
縣立第八百二十七小學校
縣立第八百二十八小學校
縣立第八百二十九小學校
縣立第八百三十小學校
縣立第八百三十一小學校
縣立第八百三十二小學校
縣立第八百三十三小學校
縣立第八百三十四小學校
縣立第八百三十五小學校
縣立第八百三十六小學校
縣立第八百三十七小學校
縣立第八百三十八小學校
縣立第八百三十九小學校
縣立第八百四十小學校
縣立第八百四十一小學校
縣立第八百四十二小學校
縣立第八百四十三小學校
縣立第八百四十四小學校
縣立第八百四十五小學校
縣立第八百四十六小學校
縣立第八百四十七小學校
縣立第八百四十八小學校
縣立第八百四十九小學校
縣立第八百五十小學校
縣立第八百五十一小學校
縣立第八百五十二小學校
縣立第八百五十三小學校
縣立第八百五十四小學校
縣立第八百五十五小學校
縣立第八百五十六小學校
縣立第八百五十七小學校
縣立第八百五十八小學校
縣立第八百五十九小學校
縣立第八百六十小學校
縣立第八百六十一小學校
縣立第八百六十二小學校
縣立第八百六十三小學校
縣立第八百六十四小學校
縣立第八百六十五小學校
縣立第八百六十六小學校
縣立第八百六十七小學校
縣立第八百六十八小學校
縣立第八百六十九小學校
縣立第八百七十小學校
縣立第八百七十一小學校
縣立第八百七十二小學校
縣立第八百七十三小學校
縣立第八百七十四小學校
縣立第八百七十五小學校
縣立第八百七十六小學校
縣立第八百七十七小學校
縣立第八百七十八小學校
縣立第八百七十九小學校
縣立第八百八十小學校
縣立第八百八十一小學校
縣立第八百八十二小學校
縣立第八百八十三小學校
縣立第八百八十四小學校
縣立第八百八十五小學校
縣立第八百八十六小學校
縣立第八百八十七小學校
縣立第八百八十八小學校
縣立第八百八十九小學校
縣立第八百九十小學校
縣立第八百九十一小學校
縣立第八百九十二小學校
縣立第八百九十三小學校
縣立第八百九十四小學校
縣立第八百九十五小學校
縣立第八百九十六小學校
縣立第八百九十七小學校
縣立第八百九十八小學校
縣立第八百九十九小學校
縣立第九百小學校
縣立第九百一小學校
縣立第九百二小學校
縣立第九百三小學校
縣立第九百四小學校
縣立第九百五小學校
縣立第九百六小學校
縣立第九百七小學校
縣立第九百八小學校
縣立第九百九小學校
縣立第九百十小學校
縣立第九百十一小學校
縣立第九百十二小學校
縣立第九百十三小學校
縣立第九百十四小學校
縣立第九百十五小學校
縣立第九百十六小學校
縣立第九百十七小學校
縣立第九百十八小學校
縣立第九百十九小學校
縣立第九百二十小學校
縣立第九百二十一小學校
縣立第九百二十二小學校
縣立第九百二十三小學校
縣立第九百二十四小學校
縣立第九百二十五小學校
縣立第九百二十六小學校
縣立第九百二十七小學校
縣立第九百二十八小學校
縣立第九百二十九小學校
縣立第九百三十小學校
縣立第九百三十一小學校
縣立第九百三十二小學校
縣立第九百三十三小學校
縣立第九百三十四小學校
縣立第九百三十五小學校
縣立第九百三十六小學校
縣立第九百三十七小學校
縣立第九百三十八小學校
縣立第九百三十九小學校
縣立第九百四十小學校
縣立第九百四十一小學校
縣立第九百四十二小學校
縣立第九百四十三小學校
縣立第九百四十四小學校
縣立第九百四十五小學校
縣立第九百四十六小學校
縣立第九百四十七小學校
縣立第九百四十八小學校
縣立第九百四十九小學校
縣立第九百五十小學校
縣立第九百五十一小學校
縣立第九百五十二小學校
縣立第九百五十三小學校
縣立第九百五十四小學校
縣立第九百五十五小學校
縣立第九百五十六小學校
縣立第九百五十七小學校
縣立第九百五十八小學校
縣立第九百五十九小學校
縣立第九百六十小學校
縣立第九百六十一小學校
縣立第九百六十二小學校
縣立第九百六十三小學校
縣立第九百六十四小學校
縣立第九百六十五小學校
縣立第九百六十六小學校
縣立第九百六十七小學校
縣立第九百六十八小學校
縣立第九百六十九小學校
縣立第九百七十小學校
縣立第九百七十一小學校
縣立第九百七十二小學校
縣立第九百七十三小學校
縣立第九百七十四小學校
縣立第九百七十五小學校
縣立第九百七十六小學校
縣立第九百七十七小學校
縣立第九百七十八小學校
縣立第九百七十九小學校
縣立第九百八十小學校
縣立第九百八十一小學校
縣立第九百八十二小學校
縣立第九百八十三小學校
縣立第九百八十四小學校
縣立第九百八十五小學校
縣立第九百八十六小學校
縣立第九百八十七小學校
縣立第九百八十八小學校
縣立第九百八十九小學校
縣立第九百九十小學校
縣立第九百九十一小學校
縣立第九百九十二小學校
縣立第九百九十三小學校
縣立第九百九十四小學校
縣立第九百九十五小學校
縣立第九百九十六小學校
縣立第九百九十七小學校
縣立第九百九十八小學校
縣立第九百九十九小學校
縣立第一千小學校
縣立第一千一小學校
縣立第一千二小學校
縣立第一千三小學校
縣立第一千四小學校
縣立第一千五小學校
縣立第一千六小學校
縣立第一千七小學校
縣立第一千八小學校
縣立第一千九小學校
縣立第一千十小學校
縣立第一千十一小學校
縣立第一千十二小學校
縣立第一千十三小學校
縣立第一千十四小學校
縣立第一千十五小學校
縣立第一千十六小學校
縣立第一千十七小學校
縣立第一千十八小學校
縣立第一千十九小學校
縣立第一千二十小學校
縣立第一千二十一小學校
縣立第一千二十二小學校
縣立第一千二十三小學校
縣立第一千二十四小學校
縣立第一千二十五小學校
縣立第一千二十六小學校
縣立第一千二十七小學校
縣立第一千二十八小學校
縣立第一千二十九小學校
縣立第一千三十小學校
縣立第一千三十一小學校
縣立第一千三十二小學校
縣立第一千三十三小學校
縣立第一千三十四小學校
縣立第一千三十五小學校
縣立第一千三十六小學校
縣立第一千三十七小學校
縣立第一千三十八小學校
縣立第一千三十九小學校
縣立第一千四十小學校
縣立第一千四十一小學校
縣立第一千四十二小學校
縣立第一千四十三小學校
縣立第一千四十四小學校
縣立第一千四十五小學校
縣立第一千四十六小學校
縣立第一千四十七小學校
縣立第一千四十八小學校
縣立第一千四十九小學校
縣立第一千五十小學校
縣立第一千五十一小學校
縣立第一千五十二小學校
縣立第一千五十三小學校
縣立第一千五十四小學校
縣立第一千五十五小學校
縣立第一千五十六小學校
縣立第一千五十七小學校
縣立第一千五十八小學校
縣立第一千五十九小學校
縣立第一千六十小學校
縣立第一千六十一小學校
縣立第一千六十二小學校
縣立第一千六十三小學校
縣立第一千六十四小學校
縣立第一千六十五小學校
縣立第一千六十六小學校
縣立第一千六十七小學校
縣立第一千六十八小學校
縣立第一千六十九小學校
縣立第一千七十小學校
縣立第一千七十一小學校
縣立第一千七十二小學校
縣立第一千七十三小學校
縣立第一千七十四小學校
縣立第一千七十五小學校
縣立第一千七十六小學校
縣立第一千七十七小學校
縣立第一千七十八小學校
縣立第一千七十九小學校
縣立第一千八十小學校
縣立第一千八十一小學校
縣立第一千八十二小學校
縣立第一千八十三小學校
縣立第一千八十四小學校
縣立第一千八十五小學校
縣立第一千八十六小學校
縣立第一千八十七小學校
縣立第一千八十八小學校
縣立第一千八十九小學校
縣立第一千九十小學校
縣立第一千九十一小學校
縣立第一千九十二小學校
縣立第一千九十三小學校
縣立第一千九十四小學校
縣立第一千九十五小學校
縣立第一千九十六小學校
縣立第一千九十七小學校
縣立第一千九十八小學校
縣立第一千九十九小學校
縣立第一千一百小學校
縣立第一千一百一小學校
縣立第一千一百二小學校
縣立第一千一百三小學校
縣立第一千一百四小學校
縣立第一千一百五小學校
縣立第一千一百六小學校
縣立第一千一百七小學校
縣立第一千一百八小學校
縣立第一千一百九小學校
縣立第一千一百十小學校
縣立第一千一百十一小學校
縣立第一千一百十二小學校
縣立第一千一百十三小學校
縣立第一千一百十四小學校
縣立第一千一百十五小學校
縣立第一千一百十六小學校
縣立第一千一百十七小學校
縣立第一千一百十八小學校
縣立第一千一百十九小學校
縣立第一千一百二十小學校
縣立第一千一百二十一小學校
縣立第一千一百二十二小學校
縣立第一千一百二十三小學校
縣立第一千一百二十四小學校
縣立第一千一百二十五小學校
縣立第一千一百二十六小學校
縣立第一千一百二十七小學校
縣立第一千一百二十八小學校
縣立第一千一百二十九小學校
縣立第一千一百三十小學校
縣立第一千一百三十一小學校
縣立第一千一百三十二小學校
縣立第一千一百三十三小學校
縣立第一千一百三十四小學校
縣立第一千一百三十五小學校
縣立第一千一百三十六小學校
縣立第一千一百三十七小學校
縣立第一千一百三十八小學校
縣立第一千一百三十九小學校
縣立第一千一百四十小學校
縣立第一千一百四十一小學校
縣立第一千一百四十二小學校
縣立第一千一百四十三小學校
縣立第一千一百四十四小學校
縣立第一千一百四十五小學校
縣立第一千一百四十六小學校
縣立第一千一百四十七小學校
縣立第一千一百四十八小學校
縣立第一千一百四十九小學校
縣立第一千一百五十小學校
縣立第一千一百五十一小學校
縣立第一千一百五十二小學校
縣立第一千一百五十三小學校
縣立第一千一百五十四小學校
縣立第一千一百五十五小學校
縣立第一千一百五十六小學校
縣立第一千一百五十七小學校
縣立第一千一百五十八小學校
縣立第一千一百五十九小學校
縣立第一千一百六十小學校
縣立第一千一百六十一小學校
縣立第一千一百六十二小學校
縣立第一千一百六十三小學校
縣立第一千一百六十四小學校
縣立第一千一百六十五小學校
縣立第一千一百六十六小學校
縣立第一千一百六十七小學校
縣立第一千一百六十八小學校
縣立第一千一百六十九小學校
縣立第一千一百七十小學校
縣立第一千一百七十一小學校
縣立第一千一百七十二小學校
縣立第一千一百七十三小學校
縣立第一千一百七十四小學校
縣立第一千一百七十五小學校
縣立第一千一百七十六小學校
縣立第一千一百七十七小學校
縣立第一千一百七十八小學校
縣立第一千一百七十九小學校
縣立第一千一百八十小學校
縣立第一千一百八十一小學校
縣立第一千一百八十二小學校
縣立第一千一百八十三小學校
縣立第一千一百八十四小學校
縣立第一千一百八十五小學校
縣立第一千一百八十六小學校
縣立第一千一百八十七小學校
縣立第一千一百八十八小學校
縣立第一千一百八十九小學校
縣立第一千一百九十小學校
縣立第一千一百九十一小學校
縣立第一千一百九十二小學校
縣立第一千一百九十三小學校
縣立第一千一百九十四小學校
縣立第一千一百九十五小學校
縣立第一千一百九十六小學校
縣立第一千一百九十七小學校
縣立第一千一百九十八小學校
縣立第一千一百九十九小學校
縣立第一千二百小學校
縣立第一千二百一小學校
縣立第一千二百二小學校
縣立第一千二百三小學校
縣立第一千二百四小學校
縣立第一千二百五小學校
縣立第一千二百六小學校
縣立第一千二百七小學校
縣立第一千二百八小學校
縣立第一千二百九小學校
縣立第一千二百十小學校
縣立第一千二百十一小學校
縣立第一千二百十二小學校
縣立第一千二百十三小學校
縣立第一千二百十四小學校
縣立第一千二百十五小學校
縣立第一千二百十六小學校
縣立第一千二百十七小學校
縣立第一千二百十八小學校
縣立第一千二百十九小學校
縣立第一千二百二十小學校
縣立第一千二百二十一小學校
縣立第一千二百二十二小學校
縣立第一千二百二十三小學校
縣立第一千二百二十四小學校
縣立第一千二百二十五小學校
縣立第一千二百二十六小學校
縣立第一千二百二十七小學校
縣立第一千二百二十八小學校
縣立第一千二百二十九小學校
縣立第一千二百三十小學校
縣立第一千二百三十一小學校
縣立第一千二百三十二小學校
縣立第一千二百三十三小學校
縣立第一千二百三十四小學校
縣立第一千二百三十五小學校
縣立第一千二百三十六小學校
縣立第一千二百三十七小學校
縣立第一千二百三十八小學校
縣立第一千二百三十九小學校
縣立第一千二百四十小學校
縣立第一千二百四十一小學校
縣立第一千二百四十二小學校
縣立第一千二百四十三小學校

序　言

志书，古代史学家称之为“博物之书”。它起着“补史之缺”、“参史之错”、“详史之略”、“续史之无”的重要作用。

盛世修志，势在必行。时逢祖国百业兴盛之期，县政府地名办公室及参加编写的同志们，东奔西走，周咨博采，查阅了大量的文献典籍；走村串乡，行程数万里，收集了很多失散在民间的珍贵资料，付出了艰苦的劳动。经多方考证，缜密筛选，历两度春秋，编撰出版了民权县有史以来第一部地名专著——《民权县地名志》。它的问世，填补了我县地名志书的空白，实乃一件值得庆贺的大喜事。

编撰本志，是一项系统工程，在一定程度上反映着政府管理水平的高低。同时，这项工作也关系到国家领土主权，关系到经济建设和国防建设，关系到国际交往，与各行各业、千家万户都有着密切的联系。这本志书的出版，为我县政治、经济、交通、水利、邮电、民政、城建、测绘、外事、旅游、档案、公安、军事、文教等事业以及人们的日常生活，提供了准确的地名依据。

读了此书，我认为这本志书无论在政治思想性、内容翔实性、资料可靠性、文字简明性及信息容量性等方面，都达到了一定的水平，是我县地名方面的百科全书，也是一部有着巨大容量的信息库。不仅具有重要的存史和馆藏价值，也是党政机关和各有关部门常备的工具书。可经世使用，供各方参考，以便发挥资政、教育、存史之功能。

在本志出版之际，县政府地名办公室的同志们要我写几句话，

我谨就成书的意义、本书的社会效用以及对本书的评价，发表一点看法，以应编者，以告读者。

本志初版，编撰本志的同志们虽尽力奔波于民间，辛勤笔耕于案头，亦难免漏之于纸末，失之于笔端。敬请广大读者补阙遗，正讹误，不致贻误后学，是为挚意。

傅元清

一九九一年五月八日

试读结束，需要全本PDF请购买 www.ertongbook.com