



莒縣中醫醫院志



莒縣中醫醫院志編纂委員會

莒县中医医院志

1984—2004

莒县中医医院志编纂委员会

2005年6月

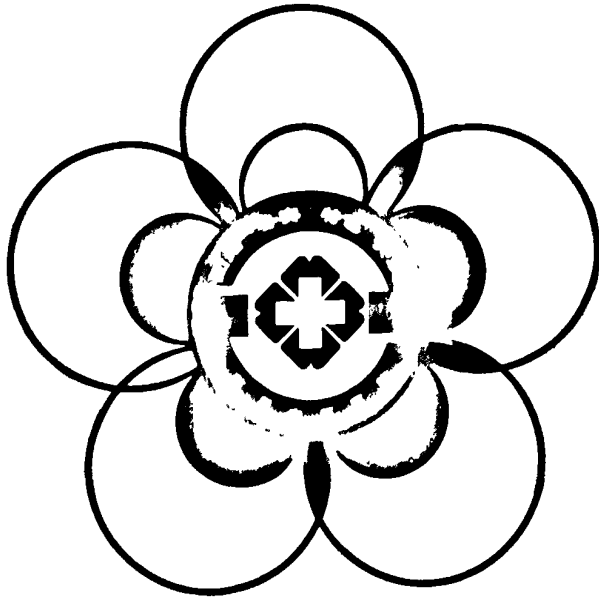

莒县中医医院院徽创意说明

1、图标外形用不同大小的圆相互掩映围成杏花的形象，取祖国传统医学“杏林”的寓意。图形给人以稳定、团结、美丽、大方的感觉。

2、图案中心圆内绿色环成的中医的“中”字第一个拼音字母“Z”的变形，象征中医医院为医护患者开通的绿色通道，绿色生命的颜色。上方采用传统书法隶书字体书写的医院精神：“团结、务实、特色、关爱”，像春天草原上的花朵一样，号召全院干部职工同心同德，与时俱进，再接再厉，开拓创新。下方是用现代美术字体书写的院名“莒县中医医院”，体现出传统医学的新发展。中心是全国医疗卫生事业十字标志，四个“M”代表“爱心、热心、细心、责任心”。

3、在中心圆环的周围是七彩虹色彩的花瓣，代表中医医院要办出特色，发展特色，走中医发展特色之路，同时七彩虹颜色也象征四面八方的各种人才向莒县中医医院汇集，打造人才高地，创出辉煌事业。七彩还代表我们对待工作和患者要有太阳一样的忠诚；火焰一样的热情；草原一样的心胸；蓝天一样的澄净；金子一样的诚实心灵；葡萄一样的硕果累累；桔子一样的团结相爱。

4、外国的五个白色大圆象征白衣天使，是对医护人员的美好赞誉，同时也暗示我们的事业有着很大的发展空间，前途十分光明，需要全院职工共同努力拼搏，填补医疗事业的空白。

醫術高尚醫術精湛

救死扶傷保衛人民健康

賀晉中醫院建院廿周年 乙酉夏 旦文書

發揮中醫特色優勢
造福莒縣人民健康

王斌

二零零五年五月三十日

铸明日辉煌大地常春

——莒县中医医院院歌

许家强词 马树晓曲

豪迈坚定的进行速度

(3·4 || : 5— — 6̣5̣6̣ | 5— — 6̣·6̣ | 5·4 3̣5̣ 2 | .1 1·1̣ 1̣0 0 |

5 5 6·5 | 4 3 2 1 5 | 6̣·7̣ 1 3 | 2·6̣ 5̣1̣2̣ | 3— — — |

中华 医 术 莒 国 杏 林， 中 医 院 繁 花 似 锦。

扶 危 解 困 济 世 救 人， 做 天 使 白 衣 无 尘。

5 5 6·5 | 4 3 2 1·6̣ | 0 4 3 2 6 | 5 2 3 1— | 3— 2 3 |

中 西 结 合 辟 新 径， 药 石 至 理 古 传 今， 展 国 粹

但 愿 天 下 人 皆 健， 何 妨 世 上 我 独 贫， 岐 黄 术

1 7̣ 6̣ 5̣ 3̣ | 2·2 2 3 1 7̣ 6̣ 1 | 2— — — | 3·3 2 3 |

施 银 针， 千 秋 奇 方 灵 验 如 神 } 扶 危 解 困，

父 母 心， 每 位 患 者 都 是 我 亲 人 }

(55 67 12 34) 稍慢 坚定有力地

1 1 2 7̣ 6̣ | 2 2 3 2 6̣ | 7̣ 6̣ 5— — — | 5·5 5— 4 3 4 |

济 世 救 人， 做 天 使 白 衣 无 尘。 中 医 院 向 前

5— — 6 5 | 4·1 4 6̣ 5 6̣ | 5— — 5·6̣ | 5— 3 4 3 4 |

进， 务 实 争 先 向 前 进。 继 承 传 统， 重 塑 精

5— — 1 1 1 | 6·5 4 3 4 5 | 2— — 3·4 <原速> | 5— 3 1 3 7̣ |

神， 我 们 团 结 奋 进。 务 实 争 先 求 发

6— — 6·6 | 5·4 3 5 2 | 1— — 5·6̣ | 5— — 3·4 |

展 开 心 一 片 为 人 民。 攀 高 峰， 日 日

5— — — 6 6 6 | 5·4 3 3 5 | 1— — (3·4 : ||

新， 铸 明 日 辉 煌 大 地 常 春。

5— — — 3·4 | 5— — 6 6 6 | 5·4 3 3 5 |

峰 日 日 新， 铸 明 日 辉 煌 大 地 常

i— — — 0 ||

春。



山东省人大代表、日照市政协常委、
市人大常委会副主任、中医医院院长：徐启莲



医院领导班子，左起：工会主席张传友 副院长刘新涛 副院长来逢三 院长徐启莲 党委书记赵锡麟 原副院长吴仕民 党委副书记陈福美 副院长张崇良 纪委书记宋会臻



原医院院长仕金让（左一）陪同
吴爱英副省长（左二）来院视察指导
工作

民政部李桂广
处长（右一）、民
政厅石贤芹副厅长
（右三）来院视察
指导工作



原医院院长王学宽（右五）陪同省
中医药管理局蔡剑前局长（右二）来院
视察指导工作

省卫生厅刘玉芹
副厅长（右五）来院
视察指导工作





日照市民政局局长陈常庆（左一）
县委书记王斌（右一）来院视察指导工
作



县长刘兆亮（左一）来院
视察指导工作



副县长张桂伟与美国
威克斯生物科技公司总裁
董书兰（右二）
洽谈卫生合作开
发项目



原医院院长崔慎助（右一）陪同
市卫生局局长牟善增（中）、副县长
戚素芬（左一）来院视察指导工作





中医医院原址（1985年1月，浮来西路，县一中东侧）

中医医院迁现址
（综合门诊病房楼
1991年3月）



门诊综合楼



系列病房楼

内科系列病房楼



桃园分院



武装部分院



机关卫生所



农校门诊部



数字移动C-型臂X线系统



肿瘤放疗设备直线加速器、X-刀定位系统

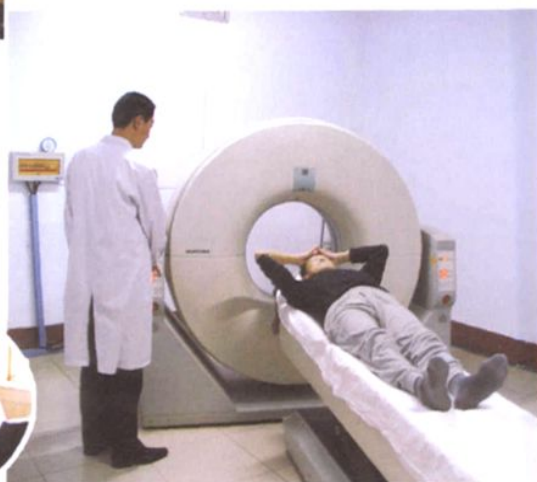

全身螺旋CT系统



数字胃肠X线透视机、CR



彩色B超影像系统



多导心电图机



彩色多普勒诊断仪



全自动生化分析系统



危重病人中央监护系统(ICU)



血凝分析仪

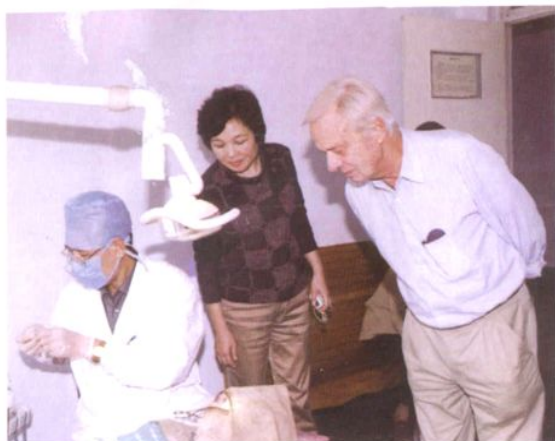

德国专家霍夫曼(右一)教授来院视察



市名老中医专家宋会都主任中医师接诊



肿瘤放疗专家, 省肿瘤医院院长于金明教授(右二)来院讲学



著名骨科专家于发来主任医师 小针刀治疗



市名老中医专家宋会都(中)、王焕斌(左)、张茂连(右)研究中医科研规划



国际金融专家、中欧经济顾问霍斯特·凯撒博士(右二)来院视察



县劳动模范、针灸科主任于卫红 特色针灸医疗



巾幗文明崗、婦產科成功接生四胞胎（1995年8月）



溫馨



導醫



拔河



義診



匯演

健康中国 诚信医学

中国医师协会
健康中国万里行活动组织委员会
二00四年五月

二级甲等中医医院

中华人民共和国国家中医药管理局

全国卫生系统

先进集体

中华人民共和国卫生部
国家中医药管理局
中华人民共和国人事部

全省卫生系统

先进集体

山东省人事厅
山东卫生厅

全省百佳医院

山东省卫生厅



中华人民共和国卫生部 联合国儿童基金会 爱婴医院
1995年9月 Sept. 1994.

文明单位

中共日照市委
日照市人民政府



院志编纂小组成员左起：
周晓峰、刘相效、唐国栋、刘增霞、
邓召梅、

《莒县中医医院志》编纂委员会

主 任:徐启莲

副 主 任:赵锡麟 吴仕民 宋会臻

委 员:来逢三 刘新涛 陈福美 张崇良

张传友 刘相效

主 审:徐启莲

主 编:刘相效

编 辑:邓召梅 周晓峰 刘增霞 唐国栋

各科室提供资料人员:

姜永智 孙步策 李凤霞 薛彦周 林秀文

赵以涛 张兆贵 张云竹 李瑞全 王家臣

石华序 宋宜菊 吴新奎 宋洪宽 王 启

李桂明 李孟振 王卫红 王永臻 熊明宏

于新田 陈有新 张荣绪 于彩婷 戚业凤

徐 河 陈维忠 薛俊山 单宗滨 王 春

袁瑞莹 张 新 刘伯学 马智莲

顾 问:宋会都 于发来 王焕斌