

# 蓬安县人民医院志

蓬安县人民医院编纂

# 蓬安县人民医院志

( 1942—1988 )

四川省蓬安县人民医院志编辑办公室

# 序

修志写史，乃中华民族的优良文化传统。我院创立四十余年，几经历史沧桑，其事业之兴衰，进程之曲直，当编载于志，以资“前有所稽，后有所鉴”。1986年春，我院开始编纂《蓬安县人民医院志》。编写人员不辞辛劳，广征博采，纪实求真，三易其稿，终成此书。

蓬安县人民医院前身——“蓬安县卫生院”于民国三十一年（1942年）创建。是时，设备简陋，技术落后，民众贫病交加，医家从业艰，病者就医难。建国后，人民事业百废俱兴，社会主义建设蓬勃发展。我县人民医院以救死扶伤为宗旨，不断扩大规模，更新设备，充实技术力量，提高医疗水平，面貌日新月异。十年改革，成绩更为瞩目，目前我院已成为一所有较高医疗水平的县级综合性医院。数十年来，全院医务人员承先启后，艰苦奋斗，为医院的发展建设，为保护人民的健康，建树了显著业绩。借此，谨向曾为我院建设作出贡献的各位同道致以诚挚的谢意。向已作古者表示深切怀念。

《蓬安县人民医院志》坚持以马列主义、毛泽东思想为指导，注重资料详实，观点正确，文风端正。并力求资料性、科学性、思想性于一体。由于我们水平有限，未免有疏漏不当之处，恳请读者批评指正。

本志在编纂过程中，承蒙南充地区卫生局、蓬安县志办公

室、蓬安县卫生局、卫生志办公室同志精心指导，诸位老前辈及  
同道鼎力相助，在此一并致谢。

刘 绍 国

-一九八九年十月

# 凡 例

一、本志书以马克思、列宁主义、毛泽东思想为指导。对于历史事件，历史人物，运用辩证唯物主义和历史唯物主义的观点、方法，进行考查和研究，作如实记述。

二、坚持四项基本原则，坚持党的十一届三中全会以来所制定的路线、方针、政策。以《关于建国以来党的若干历史问题的决议》为准绳。力求观点正确、符合史实。

三、坚持详今略古、详近略远的原则。按照“新观点、新方法、新材料”的要求，力求思想性、科学性、资料性的统一。全面系统地反映医院的历史和现状，突出时代特点和医院特色。

四、本志书时间断限：上自1942年，下至1988年。

五、本志书以时为径，横排纵写，以志为主，兼用记、传、图、表、录等。全书设12章、62节、共12万余字。

六、本志书取材以文书档案为主，辅以口碑资料，所用统计资料，以保存完整的数字为准，均经鉴别核实。

七、坚持“生不立传”的原则。生者入志或表录，或因事系人于有关章节中，不加褒贬之词。

八、本志书中的专用名词、医学术语、医学习惯用语等，一般不予注释。记述语言、年号、文字、标点符号等，按国家关于出版物统一规定为准。地名一律用今名。

九、本志书使用的“建国前（后）”、“解放前（后）”的概念，分别指1949年10月1日，中华人民共和国成立前（后）。



1942年秋县卫生院成立大会合影

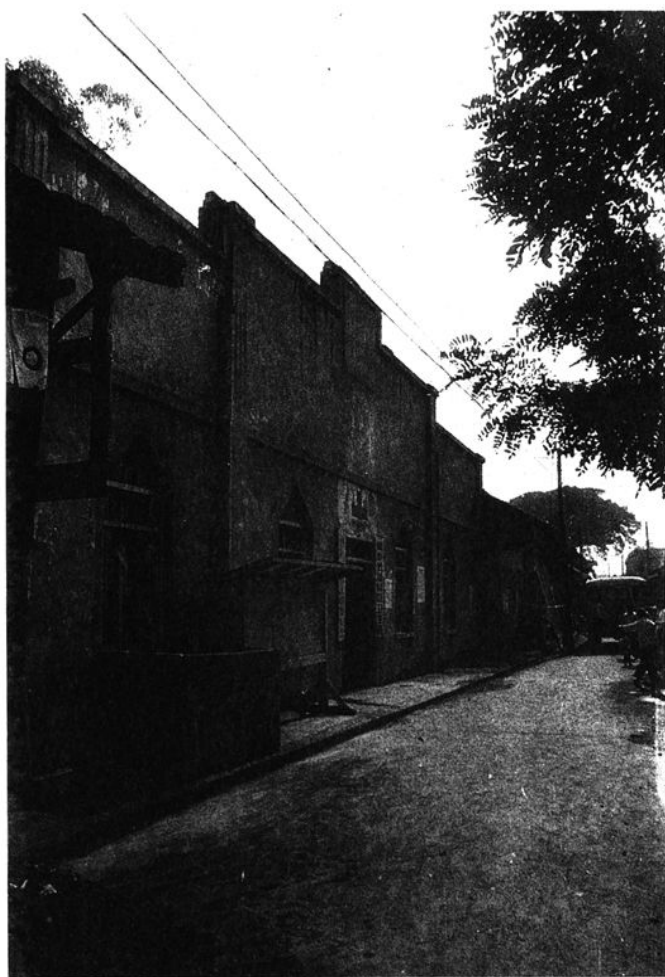

解放前的县卫生院门诊部  
(现锦屏区卫生院址)



1959年时的住院部



新建住院部大楼





新建门诊部楼



职工宿舍之一部份



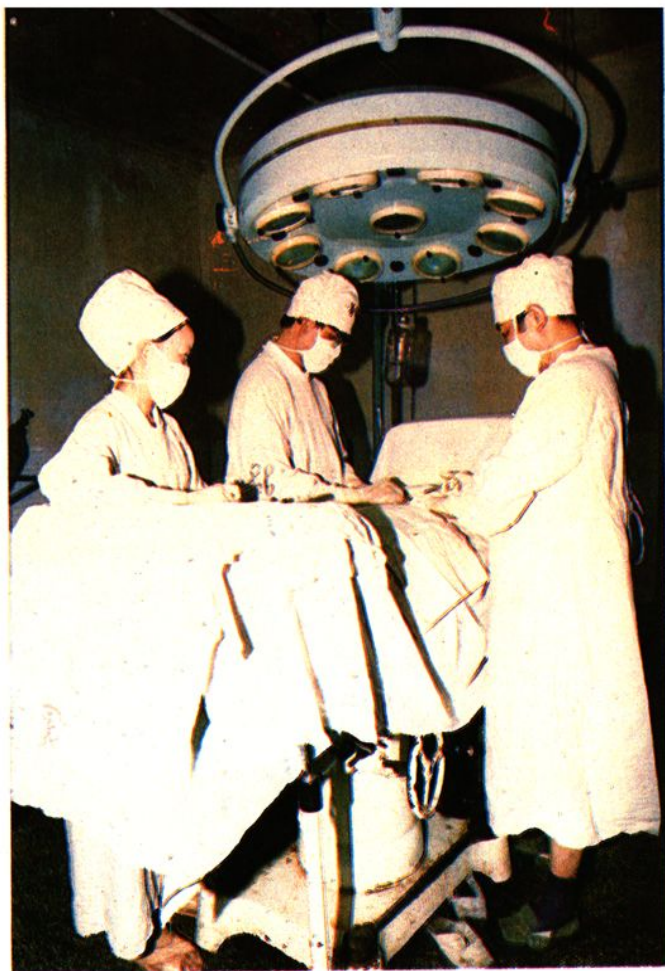

急诊抢救手术



内科为疑难重症病人会诊

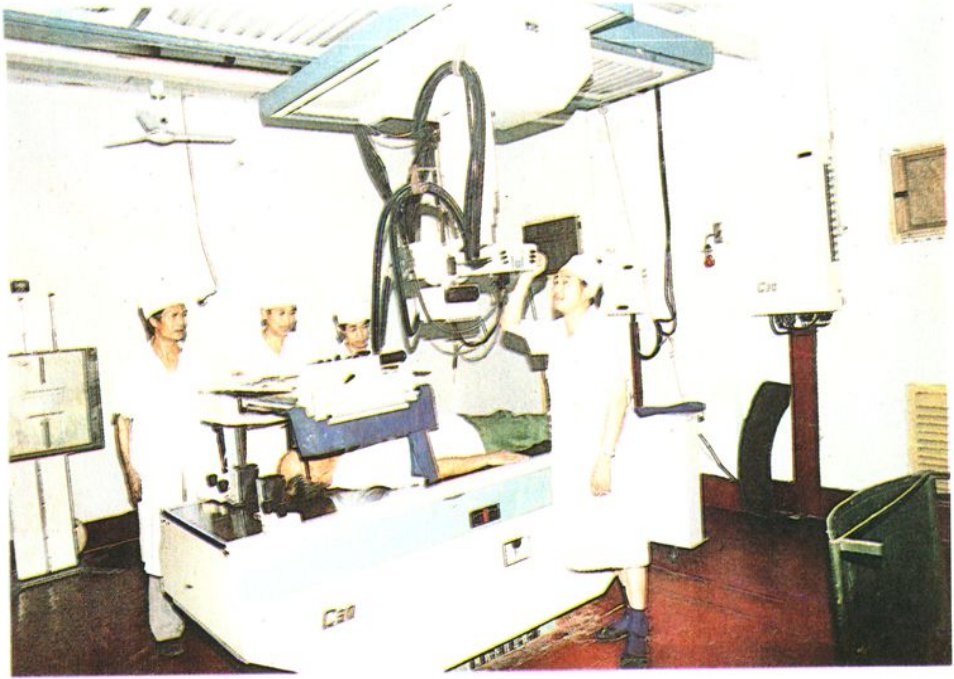

X 线断层摄像检查

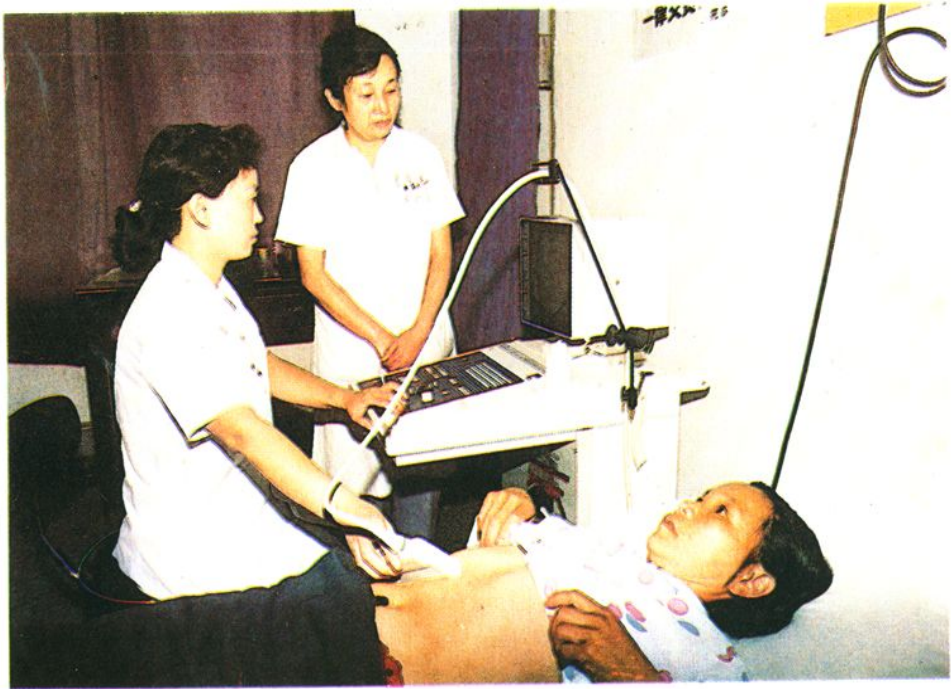

B/M超声显像诊断





血清钾钠焰光分析测定



运用祖传验方“白芨疗肺丸”治疗肺结核  
临床研究

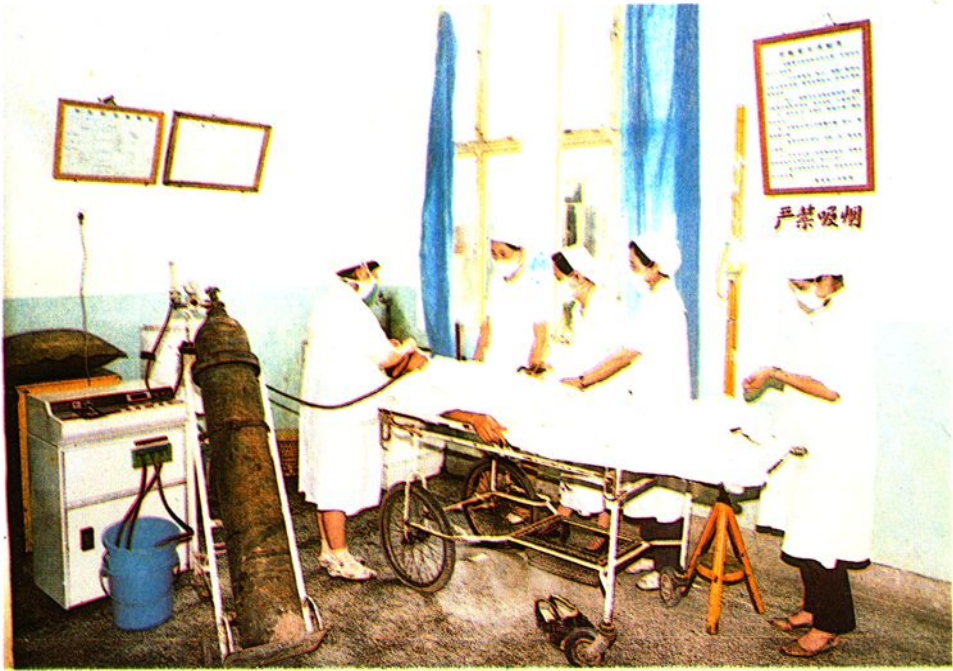

基础护理操作训练



获得国务院、省、地、县级奖状之一部份





获得科技进步成果奖状之一部份



《院志》编纂领导小组、编辑人员合影  
 (左起：晏其栋、段奇民、张德培、唐超群、  
 毛远明、李培贵、祝炳荣、罗建全、沈光枢、  
 苏代应、张世荃、唐昌敬、刘绍国。)

附图 1

# 蓬安县周口镇医疗卫生机构分布图

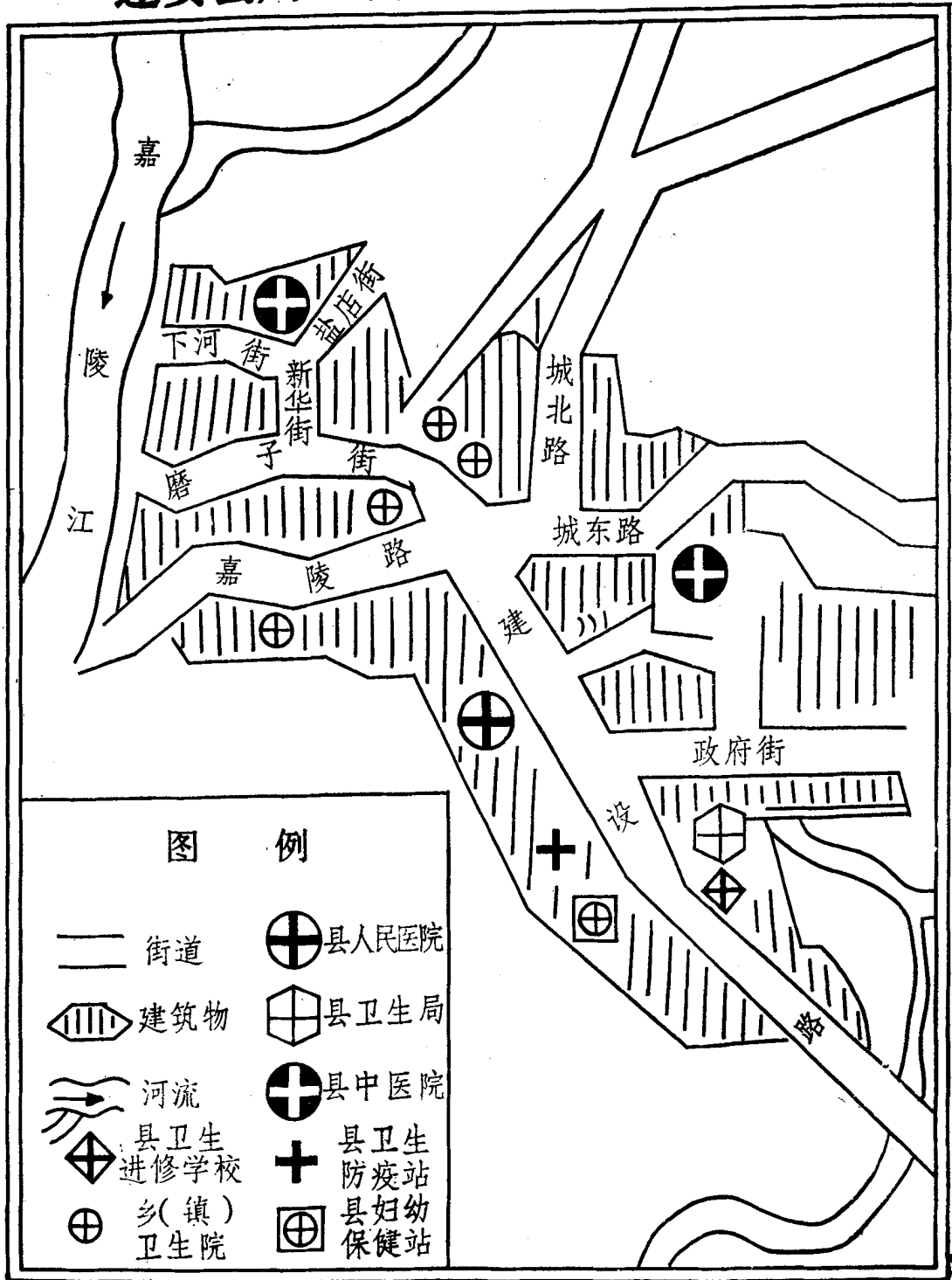



# 蓬安县人民医院平面图

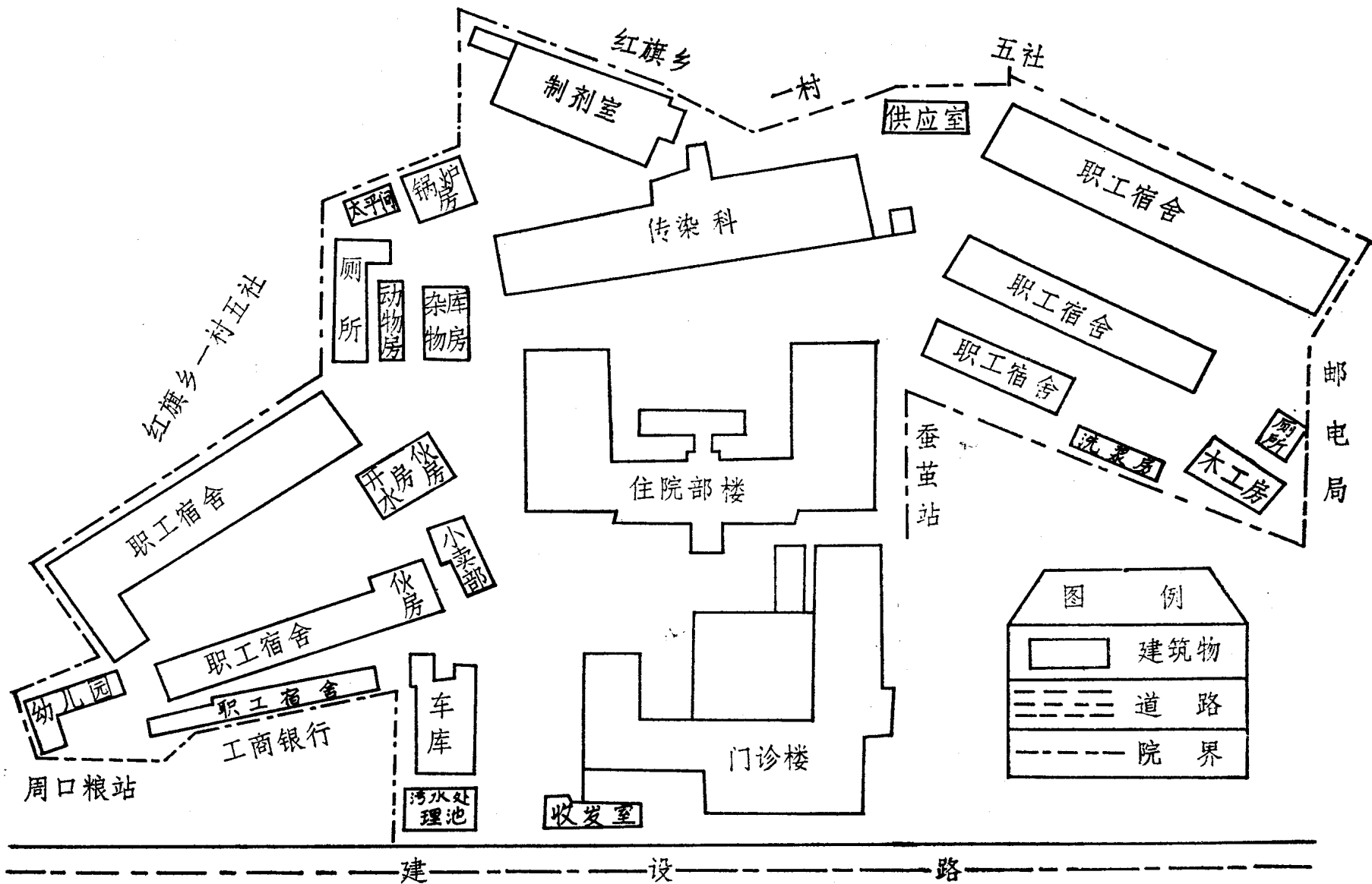

## 院志编纂领导小组

组 长： 刘绍国  
副组长： 祝炳荣 沈光枢  
成 员： 晏其栋 毛远明 张世荃 苏代应  
唐昌敬 陆炳全

## 院志编辑人员

主 编： 沈光枢  
副主编： 刘绍国 祝炳荣  
顾 问： 张德培 王 超  
编 辑： 沈光枢 唐超群 段奇民 罗健全  
李培贵 沈 直 黄建荣  
搜 资： 罗健全 唐超群 黄建荣 李峰杰  
沈 直  
摄 影： 李树森  
封面题字： 赵正铭  
校 对： 沈光枢 刘 莉 李培贵

## 院志编纂领导小组

组 长： 刘绍国  
副组长： 祝炳荣 沈光枢  
成 员： 晏其栋 毛远明 张世荃 苏代应  
唐昌敬 陆炳全

## 院志编辑人员

主 编： 沈光枢  
副主编： 刘绍国 祝炳荣  
顾 问： 张德培 王 超  
编 辑： 沈光枢 唐超群 段奇民 罗健全  
李培贵 沈 直 黄建荣  
搜 资： 罗健全 唐超群 黄建荣 李峰杰  
沈 直  
摄 影： 李树森  
封面题字： 赵正铭  
校 对： 沈光枢 刘 莉 李培贵