# 洛陽熱電廠志

# 洛阳热电厂志

洛阳热电厂编

一九八七年八月

# 前　言

厂志编纂工作于1983年元月开始筹备，成立了厂志编纂领导小组，组长一人，成员九人，并抽调专人负责编志工作。但收资工作开始不久，厂企业整顿工作即全面开展，组织机构进行调整，人事变动较大，厂志编纂领导小组随之名存实无，编志工作人员亦发生调动，厂志编纂工作遂告停顿。至1984年春节以后，厂另组织二人恢复厂志工作，旋因主编同志健康原因不能坚持工作，又更换主编。至1984年8月才稳定两名工作人员继续收资，正式开始编纂工作。历一年半时间，于1986年2月厂志初稿完成，分送给历届厂领导和全厂各部门审查，广泛征求意见，又进行第二次修改。至1987年8月经厂党委召开扩大会议审查定稿，交付印刷。

编纂厂志是以马列主义、毛泽东思想为指导；以《建国以来党的若干历史问题的决议》和省、市地方志编纂委员会有关文件为指南，对“大跃进”和“文化大革命”期间发生的某些事实的叙述，采取宜粗不宜细的原则；对洛阳热电厂建厂以来有关基建、生产、管理和党群工作所走过的重要历程和正、反两方面的经验则秉笔直书，力求全面、准确和系统地反映出来。在内容上并注意突出企业性质的特点。

厂志取材主要以历史资料为依据，直叙其事，不加评论。因此，在厂内外翻阅了大量档案，收集文史资料。凡发现资料矛盾或资料不足之处，则内访外调，反复考证，力求去伪存真，做到翔实可靠，使思想性、科学性、资料性三者统一，达到资治、教化、存史的目的，使后人有所借鉴，为生产服务起到一定作用。

按照上级规定和洛阳热电厂的历史，洛阳热电厂志的上限应自

1953年始，下限止于1985年。但实际情况，上限与下限均有所突破。遵照洛阳市地方志编辑委员会建议，将洛阳电业史列入厂志，我们本着详今略古的原则，上限到1920年的临照电灯公司；又考虑到1986年的某些大事对洛热的历史发展具有重大意义，宜于及时载入史册，故大事记篇内又突破到1986年，其他篇内个别地方甚至涉及1987年。特作说明，以释读者。

厂志各篇均采用语体文，包括志、记、图、表，按类分篇，下分章、节；以时为序，按年系事。叙述力求通俗简明，不尚文采，全书共九篇、47章、85节，约23万言。

在编纂厂志过程中，自始至终得到厂党委书记朱文发同志和前厂长秦世柱同志的关心和支持。在收资工作中，得到各部门有关同志提供原始资料、图片或口碑资料；在审稿中承历届厂领导和各部门有关同志认真审阅，提出了宝贵意见，这些对我们完成厂志任务和提高厂志水平帮助很大。

洛阳市地方志编委会对厂志编纂工作不断给予指导，特别是市人大常委会副主任、市地方志编委会领导人张广详同志多次来厂指导并亲自审阅志稿，对我们是很大的鼓励和支持。还有原地方国营洛阳电厂书记范春信同志帮助审阅志稿，提出了宝贵意见；各兄弟厂提供的先进经验，都使我们获益非浅，洛阳热电厂志能够在今天与大家见面与各级领导的支持和有关同志们的帮助是分不开的。在此，我们一并谨致衷心的感谢。

由于厂志所包括的内容广泛，涉及的历史时间较长，我们编志人员少且水平有限，加之原始资料不足，故虽反复审阅，广征意见，反复修改，然书中遗漏和不当之处，仍在所难免，敬希读者多加批评指正。

洛阳热电厂志编辑室

一九八七年八月

①

②

③

① 厂大门

② 上级授予《文明工厂》称号

③ 厂生产办公楼一角

试读结束，需要全本PDF请购买 www.ertongbook.com

洛阳热电厂鸟瞰图

# 洛阳热电厂位置图

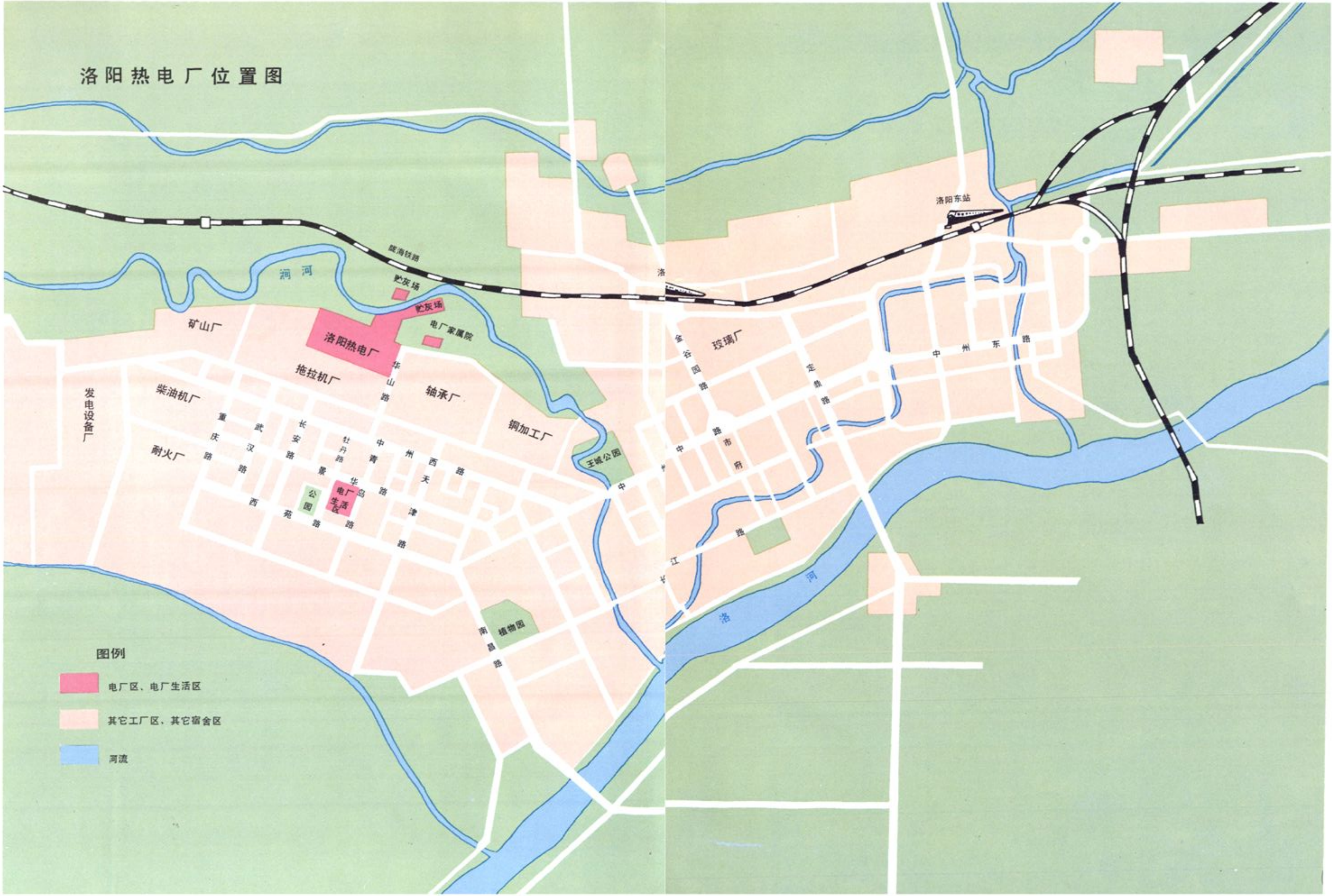
陇海铁路
涧河
贮灰场
贮灰场
电厂家属院
矿山厂
洛阳热电厂
拖拉机厂
轴承厂
柴油机厂
发电设备厂
铜加工厂
耐火厂
华山路
重庆路
武汉路
长安路
牡丹路
中州西路
西苑路
天津路
公园
电厂生活区
王城公园
植物园
南昌路
玻璃厂
金谷园路
定鼎路
中州东路
洛阳东站
洛河
图例
电厂区、电厂生活区
其它工厂区、其它宿舍区
河流

# 洛阳热电厂厂区平面图

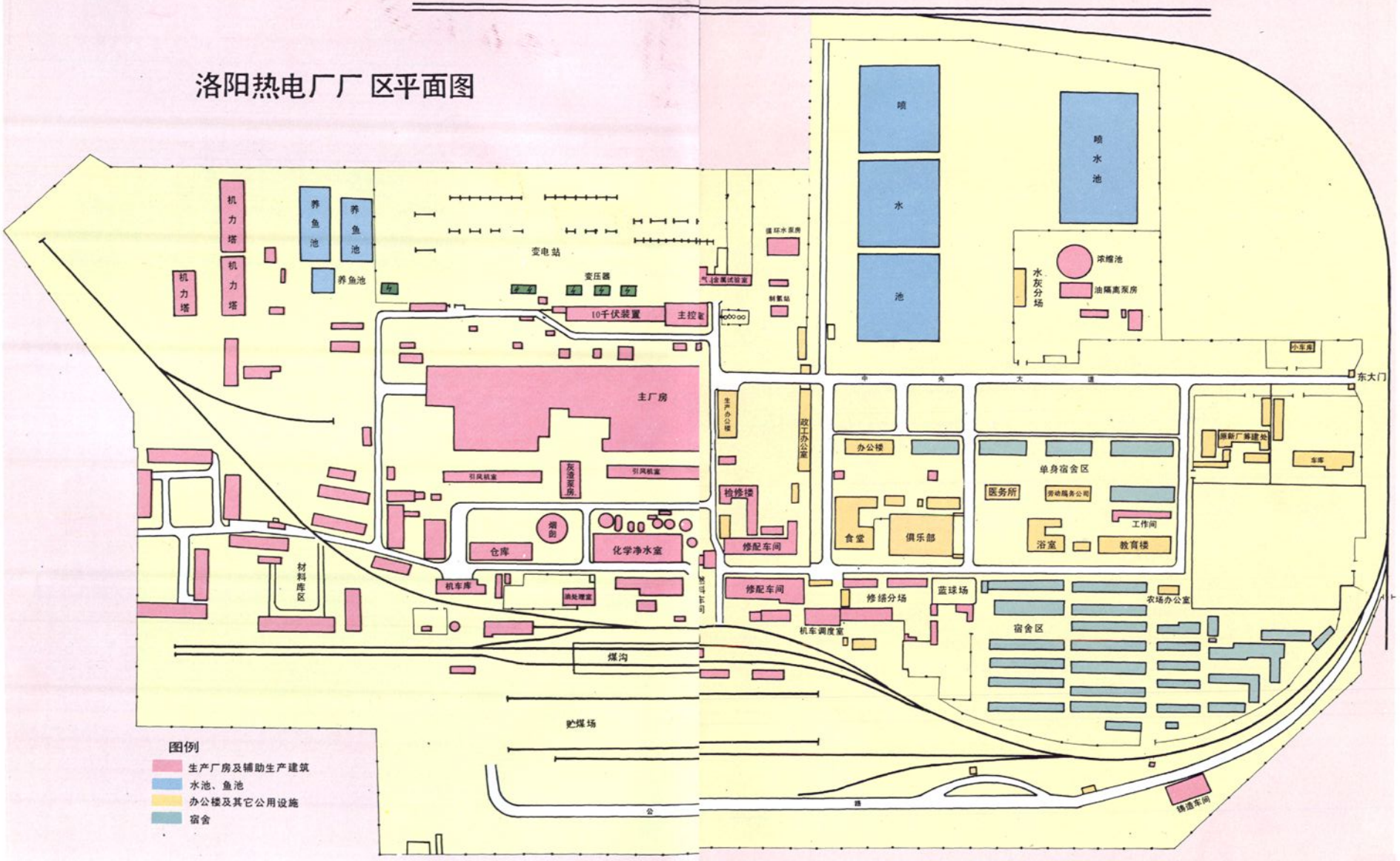
喷
水
池
喷水池
冷却塔
水灰分场
油隔离泵房
小车库
东大门
中央大道
机力塔
机力塔
机力塔
养鱼池
养鱼池
养鱼池
变电站
变压器
循环水泵房
制氢站
10千伏装置
主控室
主厂房
生产办公楼
故工办公室
引风机室
灰渣泵房
引风机室
检修楼
修配车间
办公楼
单身宿舍区
医务所
劳动服务公司
食堂
俱乐部
浴室
工作间
教育楼
原新厂筹建处
车库
烟囱
仓库
化学净水室
材料库区
机车库
供处理室
修配车间
修缮分场
蓝球场
农场办公室
机车调度室
宿舍区
煤沟
贮煤场
扬渣车间
图例
生产厂房及辅助生产建筑
水池、鱼池
办公楼及其它公用设施
宿舍

# 洛阳热电厂26号街坊生活区平面图

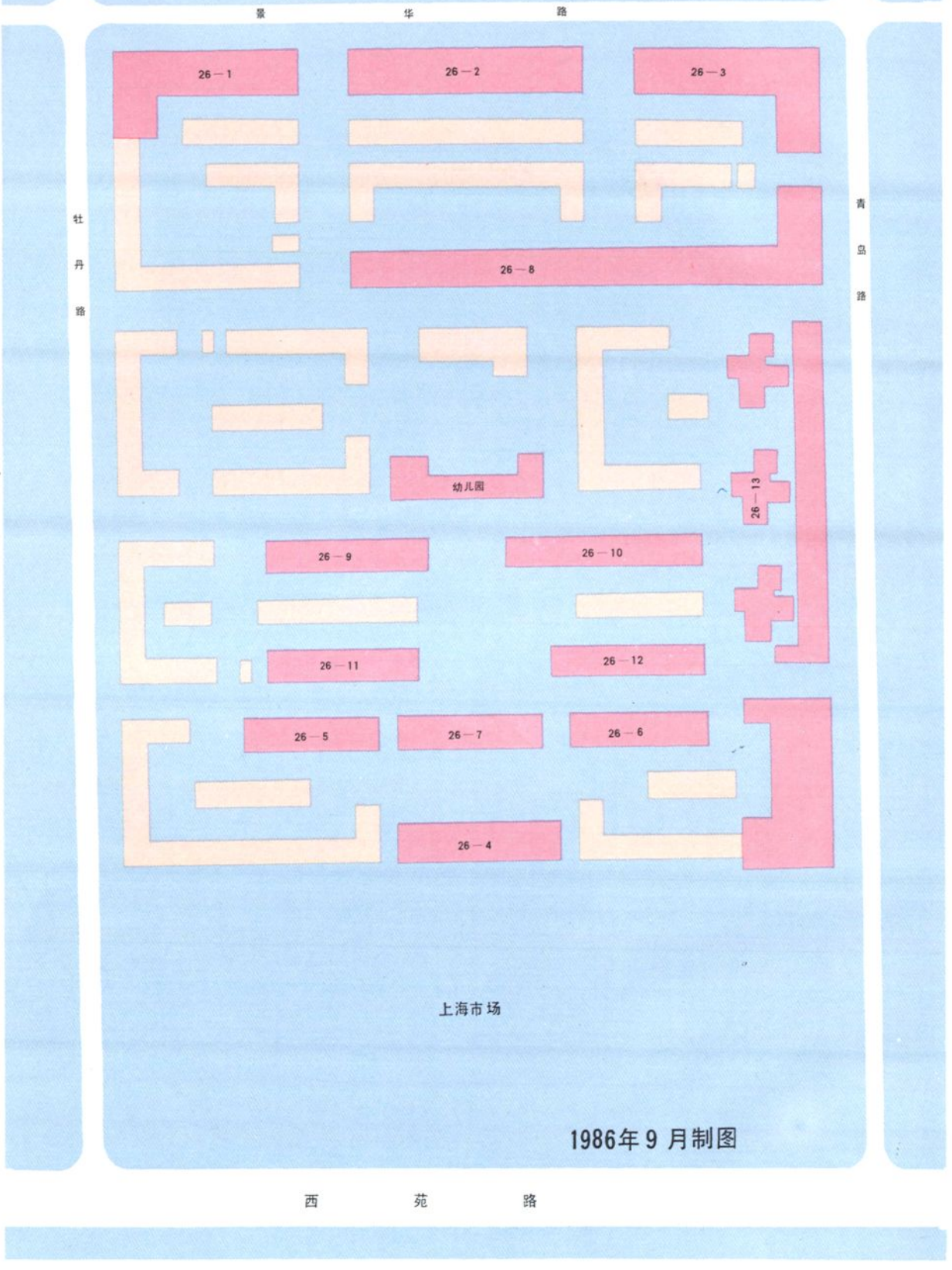

# 洛阳电力工业的发展

①一九五七年西工电厂结束时领导人合影

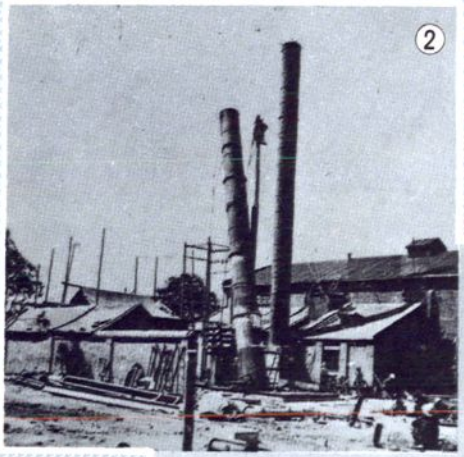

②1955年的西工电厂一角

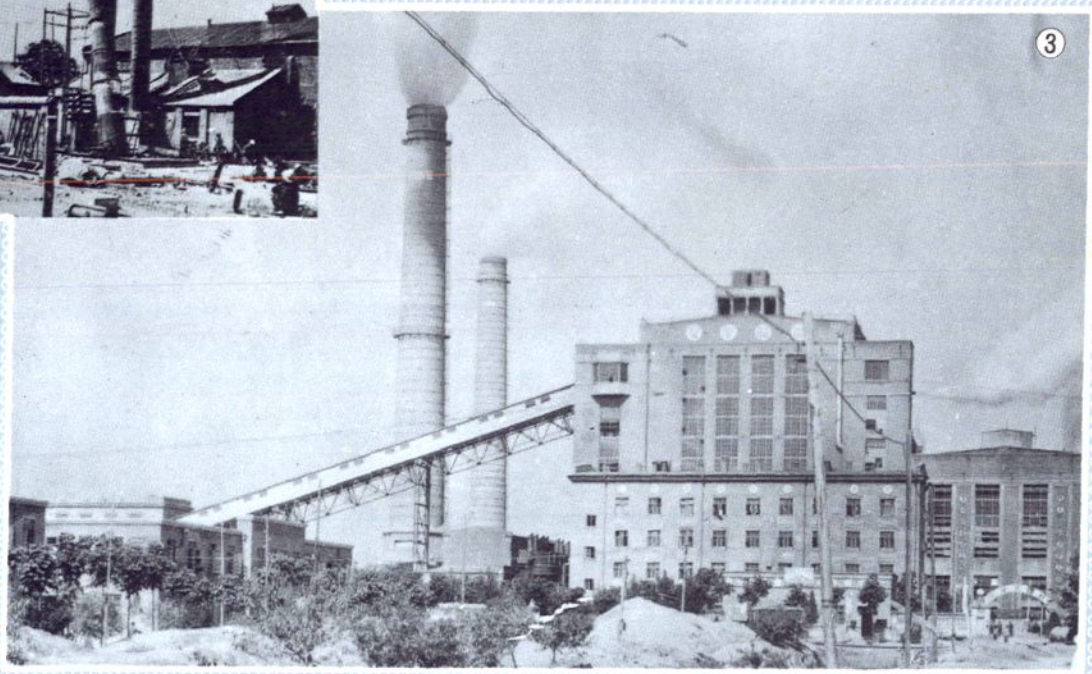

③一九六〇年的洛阳热电厂

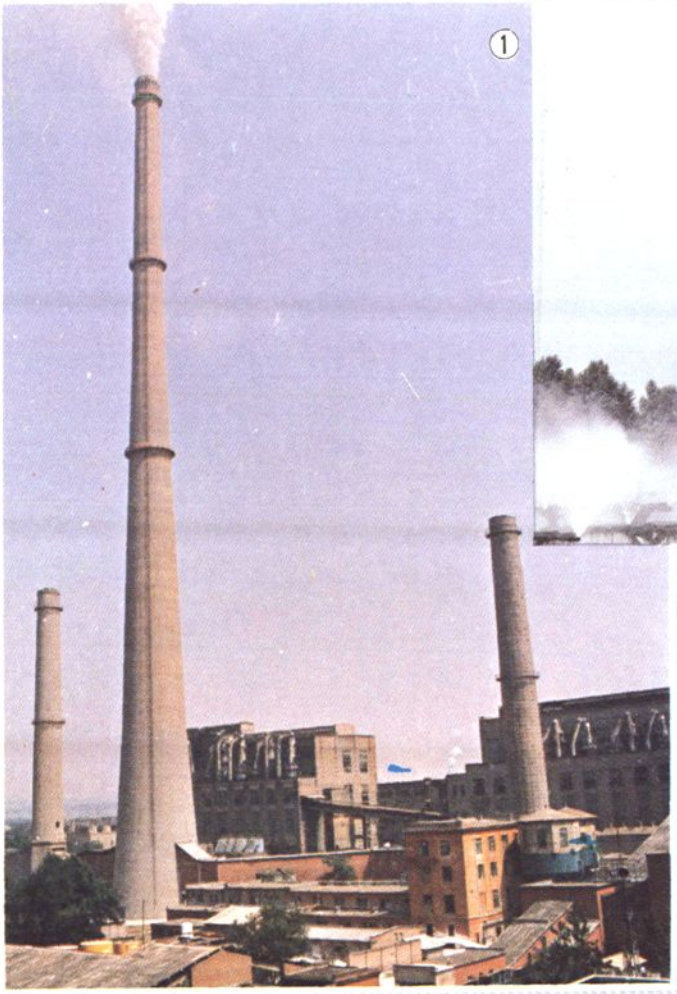

① 一九八三年的洛阳热电厂

② 1985年的洛阳热电厂

③ 一九八五年十月一日首阳山电厂一次开

试读结束，需要全本PDF请购买 www.ertongbook.com

# 洛阳热电厂基建施工

厂区原始地貌

地形测绘

地质钻探

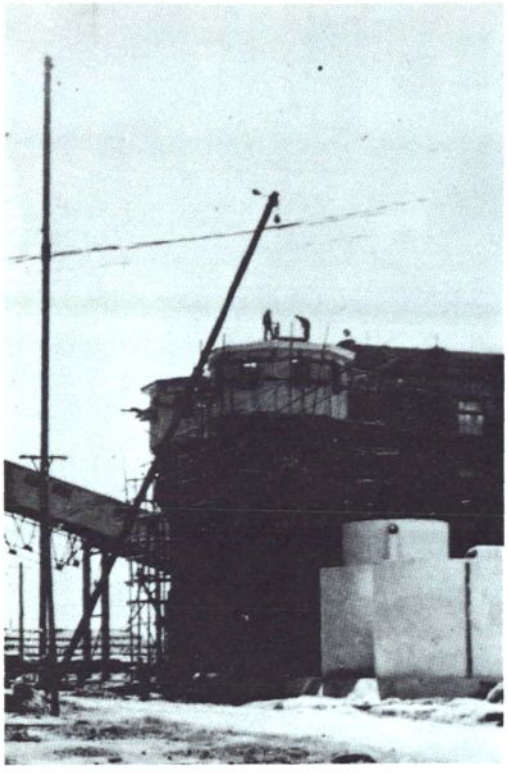

化学澄清器施工

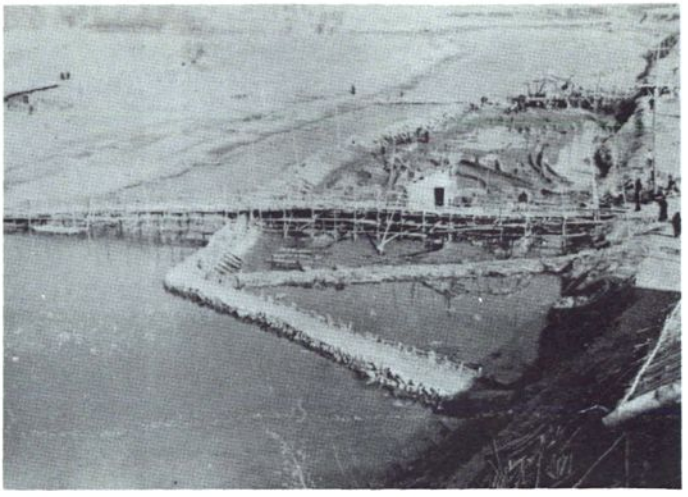

拦河坝施工

锅炉房基础回填

引风机室横梁吊装

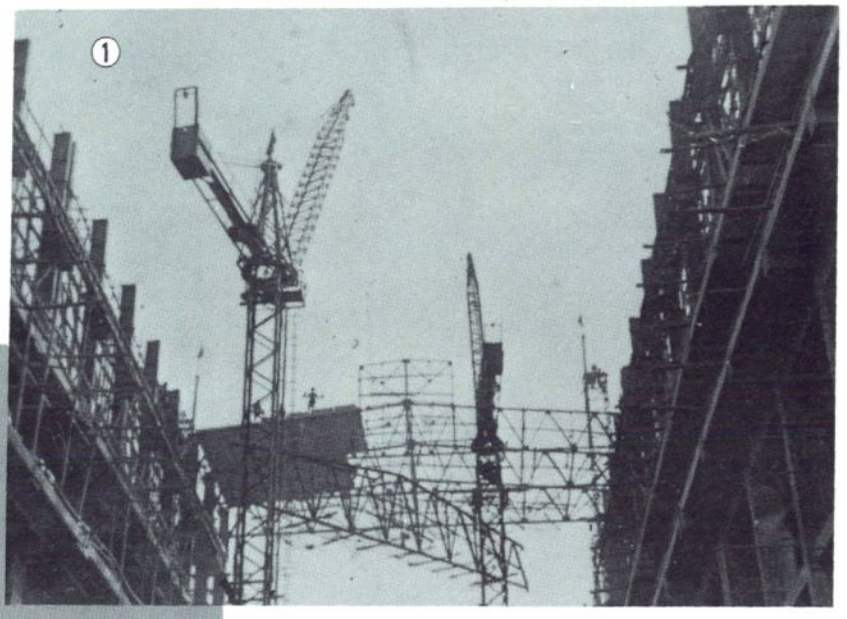


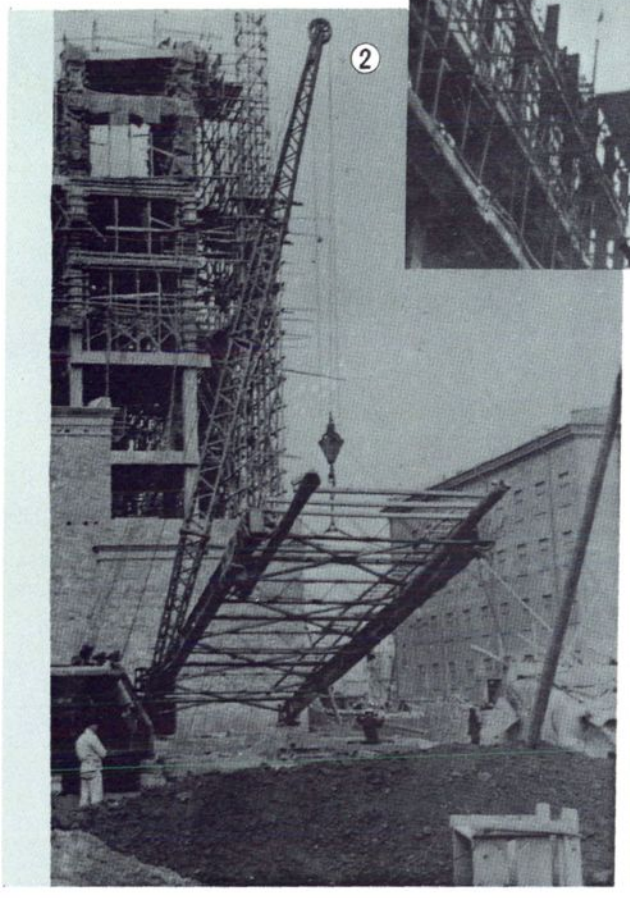


① 锅炉车间桁架安装

② 输煤栈桥吊装

③ 汽轮机基础制模

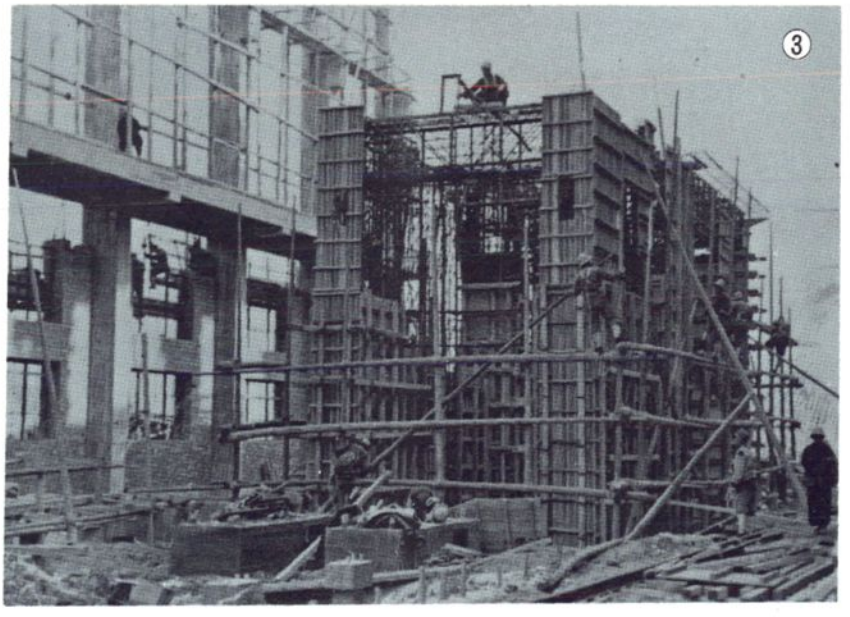

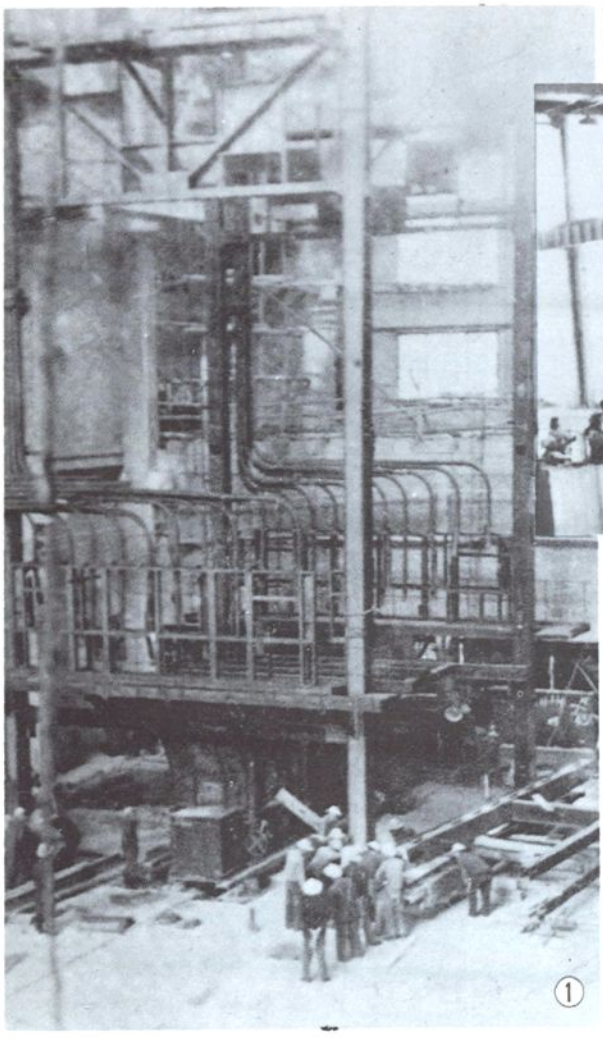

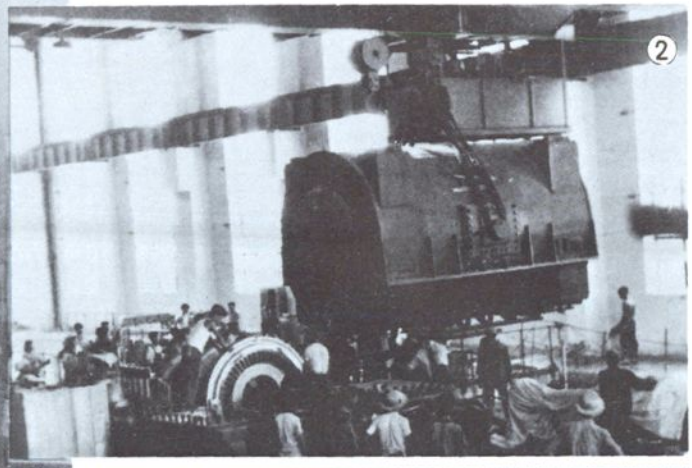

① 1 号炉安装

② 1 号发电机整体吊装

③ 1 号发电机组投产剪彩典礼

# 生产设备与设施

汽轮发电机房全貌

厂变电站

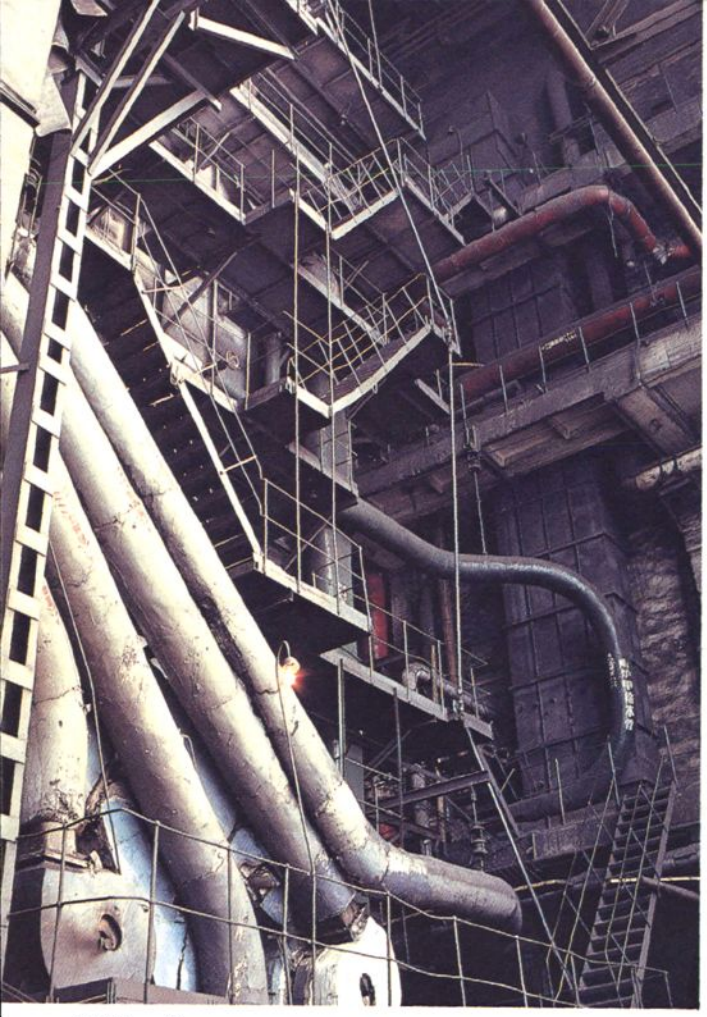

锅炉一角

化学净水室

锅炉排汽消音器
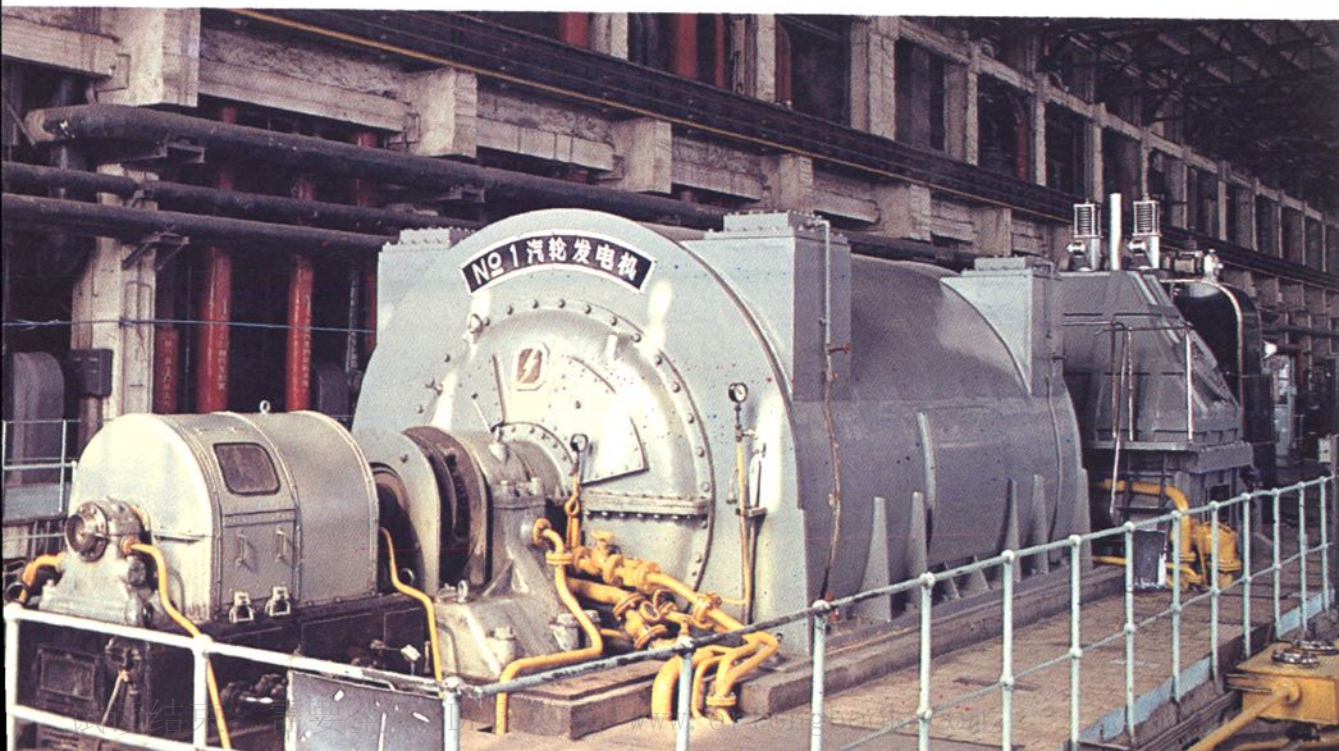
1 号汽轮发电机