主编 徐立之

中国矿业大学出版社

有迁就雷就

主编　徐立之

中国矿业大学出版社

宿 迁 邮 电 志

主　　编　徐立之

责任编辑　吴　萍

中国矿业大学出版社出版发行
新华书店经销　中国矿业大学印刷厂印刷
开本 850×1168 毫米 1/32　印张 8.125　插页 22　字数 200 千字
1997 年 3 月第一版　1997 年 3 月第一次印刷
印数　1—1020 册

ISBN　7 - 81040 - 650 - 7

K・24　　定价:40.00 元

编纂领导小组成员

组　长：刘宜民

副组长：施继通　周　隽

成　员：徐彩霞　阎成立　王家声
徐立之

主　编：徐立之

摄　影：陈建军　包建斌　单立志(特聘)

校　订：徐立之

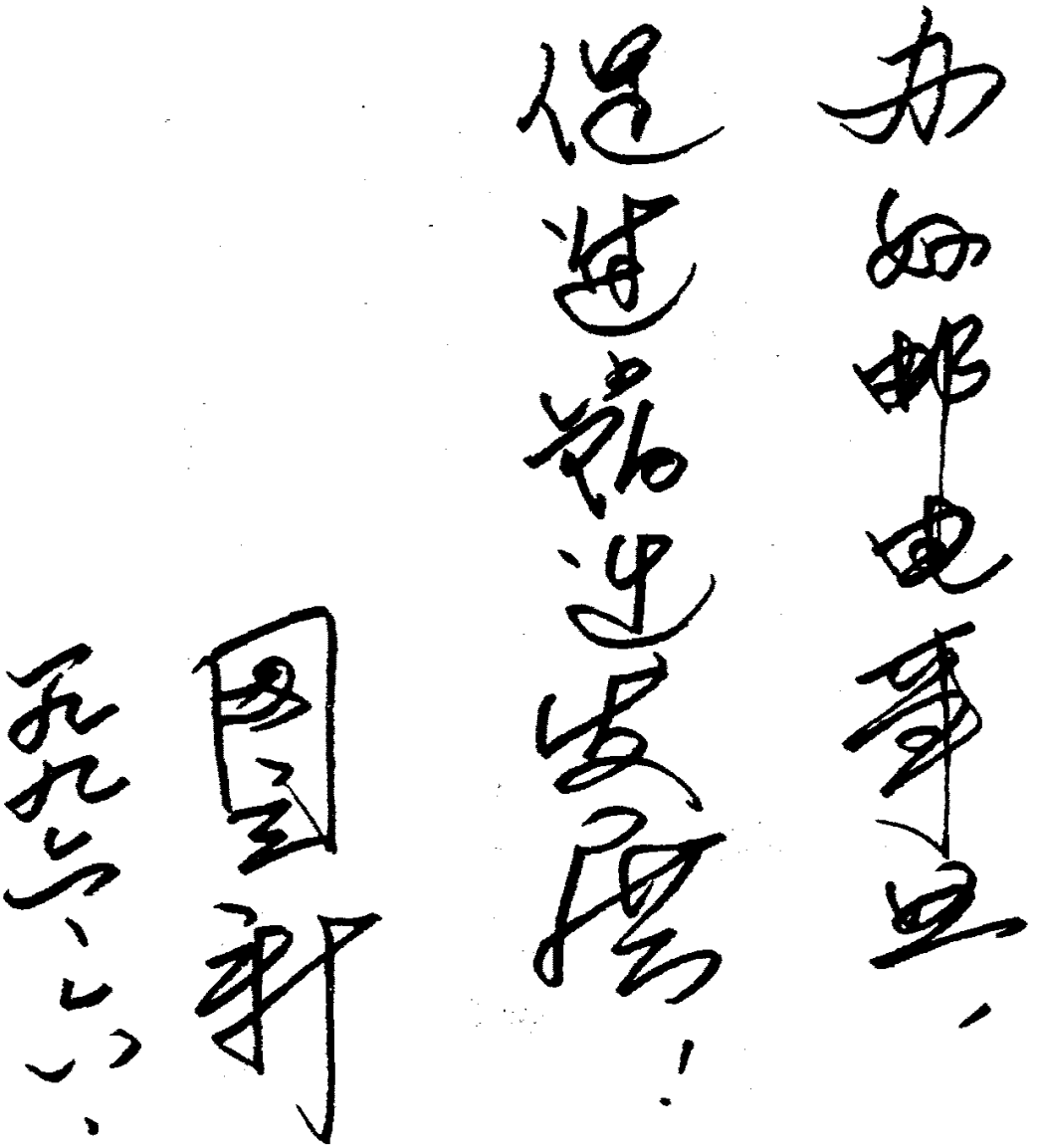

中共宿迁市委书记周立新题词

试读结束，需要全本PDF请购买 www.ertongbook.com

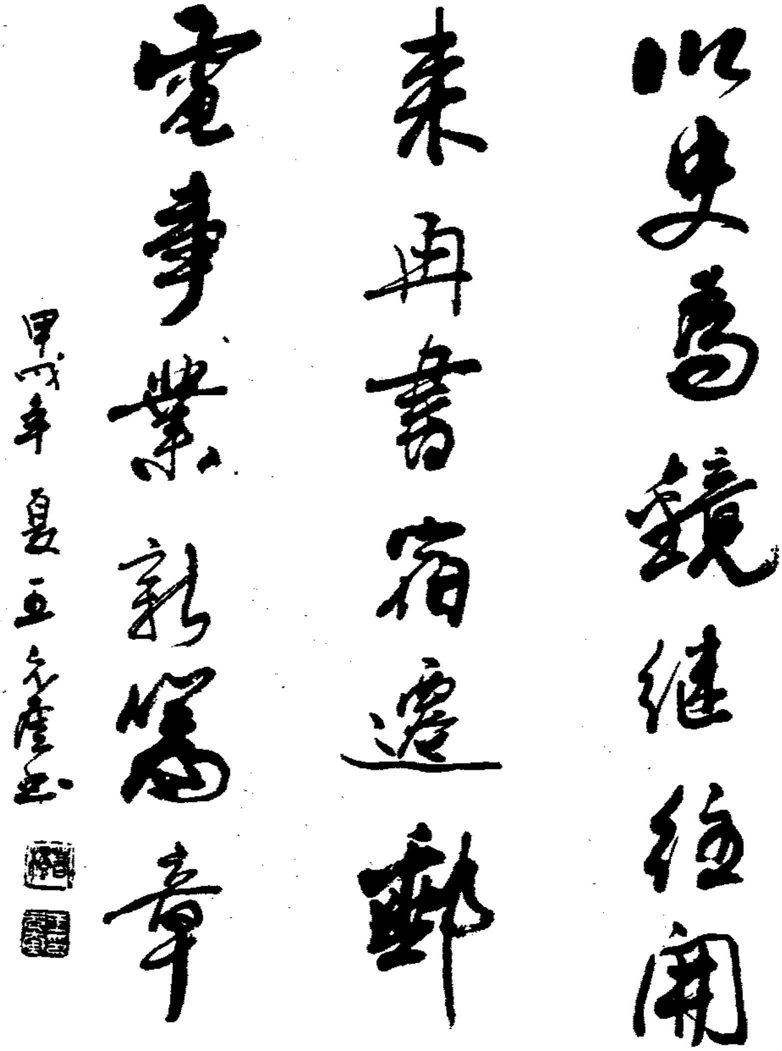

宿迁市市长王元奎题词

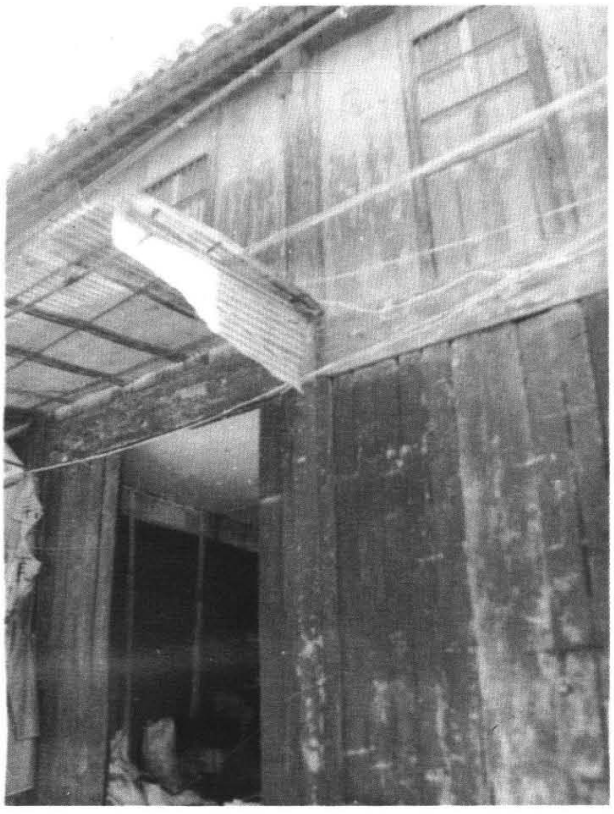

民国29年租用张成章布店办理邮政业务

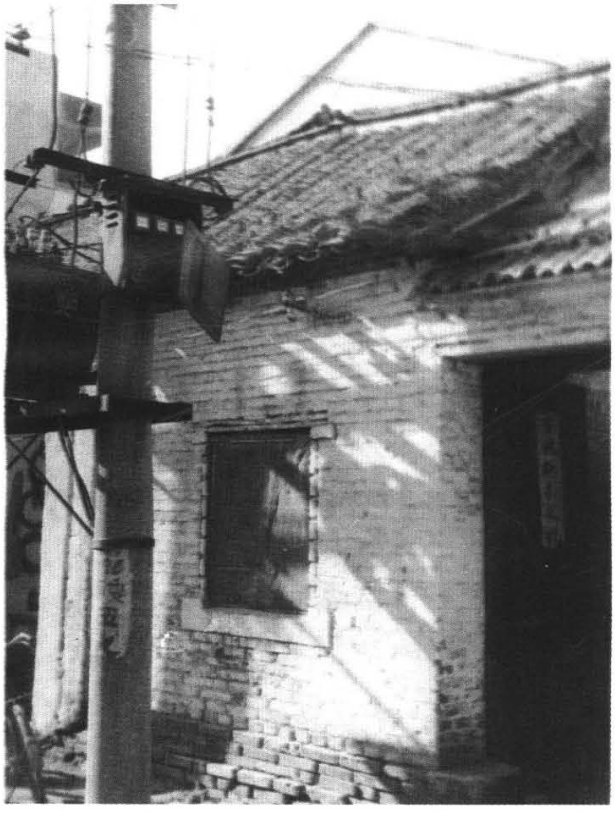

民国36年电信局租用富贵街52号尹乐亭家房屋

1950 年宿迁电信局办公室

1962 年前宿迁邮电局营业室

原长途台

投递员正在出班

局长刘宜民作年终工作总结报告

宿迁局营业大楼外景

邮电部副部长朱高峰考察宿迁局特为集邮题字
（1987 年 11 月 20 日）

省局张秉银局长视察宿迁局

试读结束，需要全本PDF请购买 www.ertongbook.com

报房

移动通信

无线寻呼

电力室

程控机房

配线室

平信分拣

特快专递

电子化营业处

挂号抄登

市政府召开全市通信工作会议

邮电局召开社会监督员会议

1978年省政府授予宿迁局「大庆式」企业

1980年省长惠浴宇嘉奖令

试读结束，需要全本PDF请购买 www.ertongbook.com