

100780

# 上海蔬菜商业志

《上海蔬菜商业志》编辑委员会

上海蔬菜商业志 上海蔬菜商业志 上海蔬菜商业志

(沪)新登字 302 号

责任编辑 田 骅  
              裘晓燕  
装帧设计 李向凝

**上海蔬菜商业志**

上海蔬菜商业志编纂委员会编  
上海社会科学院出版社出版发行  
(上海淮海中路 622 弄 7 号)  
上海市古籍印刷厂印刷

开本 787×1092 1/16 印张 27 插页 24 字数 620000

1996 年 9 月第 1 版 1996 年 9 月第 1 次印刷

印数 1—1500

ISBN7-80618-233-0/K·222

定价:68.00 元



上海蔬菜集  
自業德

裴先白



原上海市副市长裴先白题词

上海市 27 个主要蔬菜生产乡基本情况表 (1990 年)

县	种菜乡 (个)	种菜村 (个)	种菜队 (个)	常年菜田 实种面积 (亩)	年上市量(万吨)	
全郊区合计	44	339	2541	166900	93.71	
主要种菜乡	小计	27	294	2421	156641	90.64
	上海	新泾	11	69	5997	4.13
		华漕	8	56	4797	2.75
		纪王	7	67	3182	1.89
		虹桥	15	100	11041	7.05
		七一	12	106	8385	5.56
		梅陇	14	109	5157	5.35
		龙华	9	34	448	0.75
		三林	21	212	7032	4.09
	嘉定	长征	14	75	4803	3.26
		江桥	14	120	11118	7.06
		桃浦	8	91	5788	2.99
		黄渡	16	147	7748	3.36
		封浜	11	66	5074	2.64
	宝山	彭浦	7	56	2743	2.20
		大场	9	54	3072	2.10
		江湾	7	91	11399	4.87
		庙行	8	61	7184	3.27
		五角场	6	25	846	0.69
	川沙	杨思	10	56	3778	2.50
		六里	9	66	4018	2.76
		严桥	8	46	3332	2.22
		洋泾	14	105	6909	4.00
		花木	9	118	7178	4.29
		北蔡	12	129	5004	3.68
	南汇	周西	11	121	4150	1.41
	青浦	白鹤	12	115	9643	3.36
华新		12	126	5815	2.41	

注：上述 27 个乡为 1978 年 3 月市蔬菜工作会议上公布

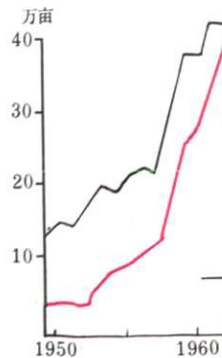



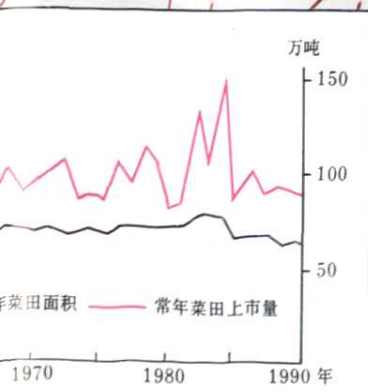
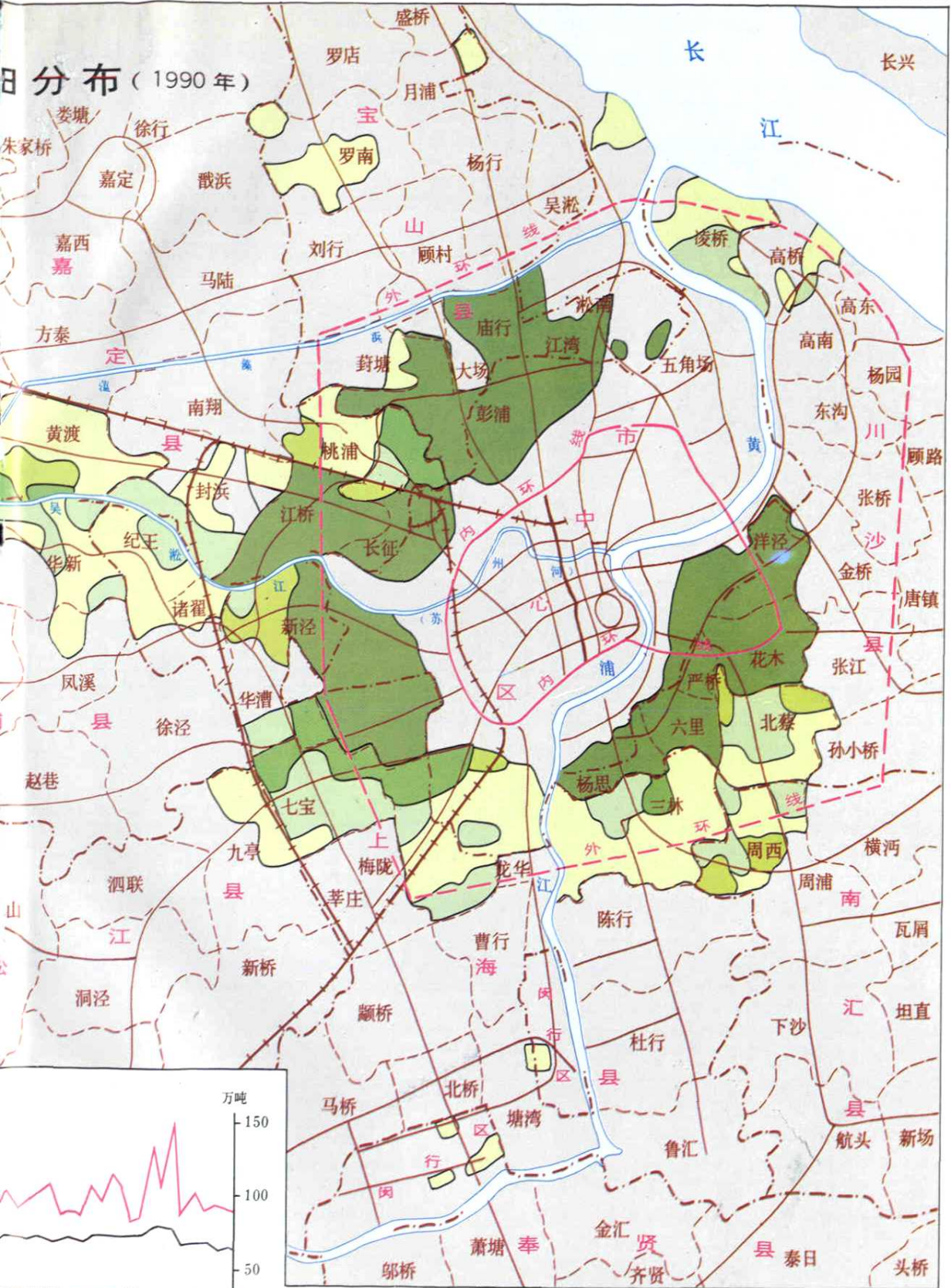

上海市蔬菜购销站基本情况 (1990年)

部	站	对 口 菜 区						菜 场 (个)
		乡		村 (个)	队 (个)	面积 (万市亩)	年收购量 (万吨)	
		个	名 称					
一经部	开平	1	周西	9	101	2123	1.27	6
四经部	沪西	2	新泾 华漕	13	96	7863	4.93	82
	中山西	5	虹桥 梅陇 龙华 北桥 塘湾	42	260	17524	14.21	225
	新泾	3	新泾 华漕 诸翟	10	68	4198	2.32	33
	七号桥	2	七一 九亭	18	128	9374	5.35	53
五经部	兰溪	5	长征 桃浦 封浜 黄渡 安亭	19	143	11313	6.25	135
	光新	3	桃浦 长征 大场	11	96	6330	3.09	68
	江桥	2	江桥 封浜	10	64	6033	4.13	65
六经部	水电	2	江湾 五角场	14	77	3816	2.73	43
	公兴	2	彭浦 罗南	12	61	2937	2.13	29
	庙行	2	庙行 江湾	9	64	7309	3.42	41
	大场	3	大场 庙行 葑塘	8	74	10239	4.66	39
	吴淞	2	吴淞 月浦	3	9	517	0.36	5
七经部	三林	2	三林 周西	19	185	5218	3.60	38
	杨思	2	杨思 六里	11	66	3792	2.75	39
	塘桥	2	严桥 花木	17	164	11755	6.19	64
	六里	2	六里 三林	13	104	6304	3.24	47
	洋泾	1	洋泾	14	105	6996	3.99	35
	北蔡	2	北蔡 周西	14	136	5183	4.09	17
华江经营部	12	白鹤 华新 重固 凤溪 纪王 诸翟 华漕 安亭 黄渡 封浜 江桥 新泾	92	873	37343	15.99	82	



1993年蔬菜公司改为市蔬菜总公司，于1994年6月迁至外戚瓜街39号绿苑大酒店  
 1986年一、二、三经部分别改名上海市北市区曹家渡副食品交易市场  
 1990年11月购销站全部改为副食品交易市场



网点分布 (1990年)

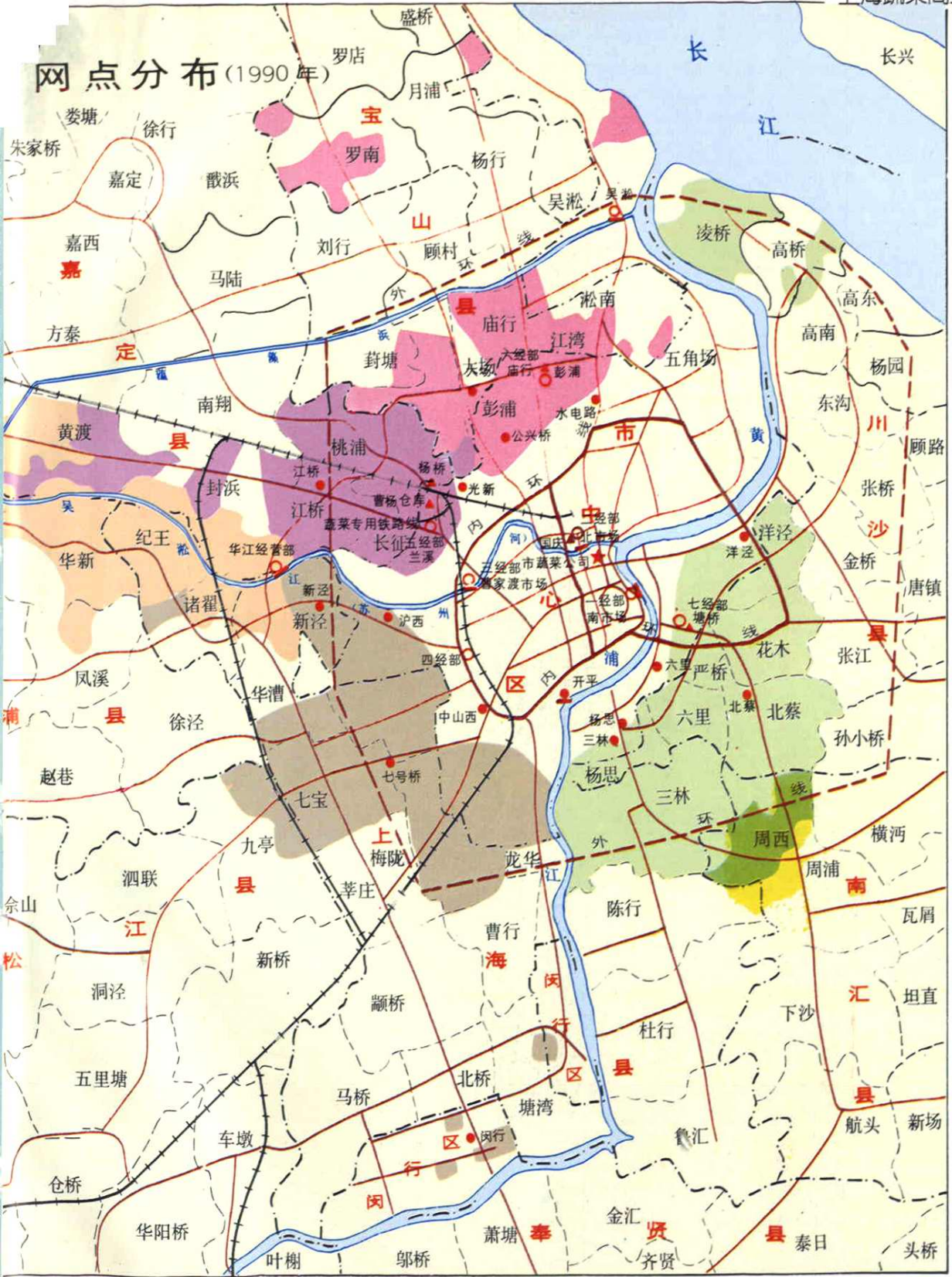

- |  |  |  |         |         |         |
|--|--|--|---------|---------|---------|
| <span style="display:inline-block; width:10px; height:10px; background-color: #90EE90; border: 1px solid black;"></span> 一经部 | <span style="display:inline-block; width:10px; height:10px; background-color: #A0522D; border: 1px solid black;"></span> 四经部 | <span style="display:inline-block; width:10px; height:10px; background-color: #800080; border: 1px solid black;"></span> 五经部   | ★ 市蔬菜公司 | ○ 蔬菜经营部 | ● 蔬菜购销站 |
| <span style="display:inline-block; width:10px; height:10px; background-color: #FFB6C1; border: 1px solid black;"></span> 六经部 | <span style="display:inline-block; width:10px; height:10px; background-color: #90EE90; border: 1px solid black;"></span> 七经部 | <span style="display:inline-block; width:10px; height:10px; background-color: #FFDAB9; border: 1px solid black;"></span> 华江经营部 | — 蔬菜码头  | ▲ 冷风库   |         |













1



2



5





3



4

1. 市蔬菜总公司所在地：直属绿苑大酒店东楼
2. 原第一经营部前身为南市场
3. 原第二经营部前身为北市场
4. 原第三经营部
5. 北市副食品交易场所办贸易商场
6. 上海市副食品交易市场商品交易厅



6





1



2



1. 华江蔬菜批发交易市场
2. 华江蔬菜码头
3. 江桥批发市场
4. 中山西副食品交易市场
5. 四经部中山西蔬菜购销站
6. 五经部兰溪蔬菜购销站
7. 六经部庙行蔬菜购销站
8. 七经部杨思蔬菜购销站

3







4

5



6



7



8





1

2







3

1. 长征乡蔬菜上市
2. 长征乡蔬菜塑料大棚
3. 虹桥乡大田蔬菜
4. 江湾种子场铝合金温室
5. 中日园艺场温室
6. 长征乡蔬菜喷灌

5



4



6





1



2



3

4



- 1. 国家二级企业陕北菜场
- 2. 陕北菜场盆菜柜
- 3. 三角地菜场蔬菜柜
- 4. 全国商业先进企业三角地菜场
- 5. 全国商业先进企业宁东菜场
- 6. 宁东菜场蔬菜柜
- 7. 学大庆先进企业江西北菜场
- 8. 江西北菜场速冻菜柜





5



6



7



8