

000726

广西医学院附属医院 院志

1934—1990



GUANGXI YI XUE YUAN FU SHU YI YUAN YUAN ZHI

救死扶伤
教书育人
无私奉献
造福人民

陈敏章
一九九一年三月

卫生部部长陈敏章题词

前事不忘後事
之師——以史為鑒
振興附院

祝附院院志出版
劉達元
九〇年
七月

广西医科大学党委书记刘达元题词



● 医院大门



● 留医部主楼





烧伤整形楼和
临床医学系楼

老年医学科住
院部



心血管研究所



体外循环心脏
手术

骨髓移植



直线加速器



全身CT

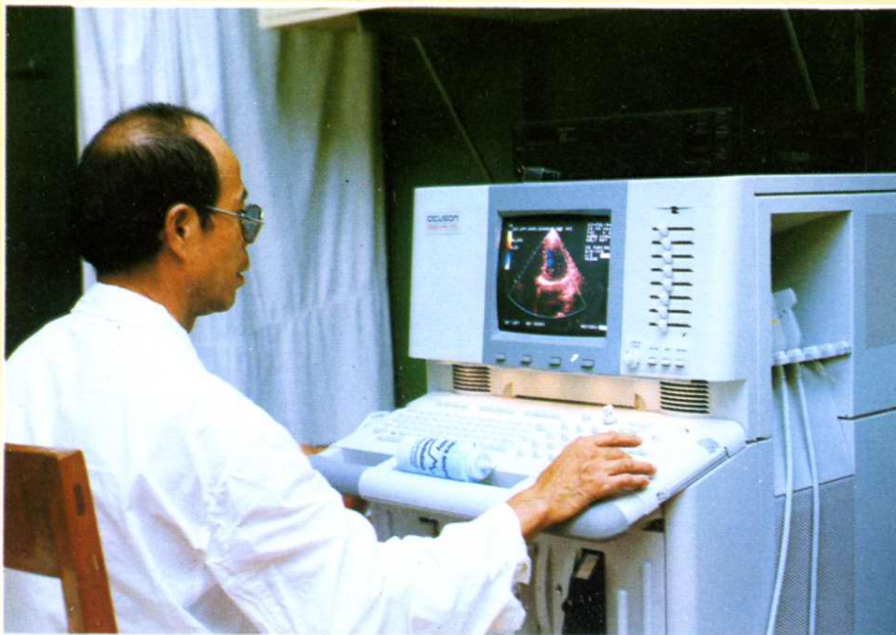

ACUSON B 超



日本岛津UV—
2201紫外分光光
度计

重症监护病房
(ICU)

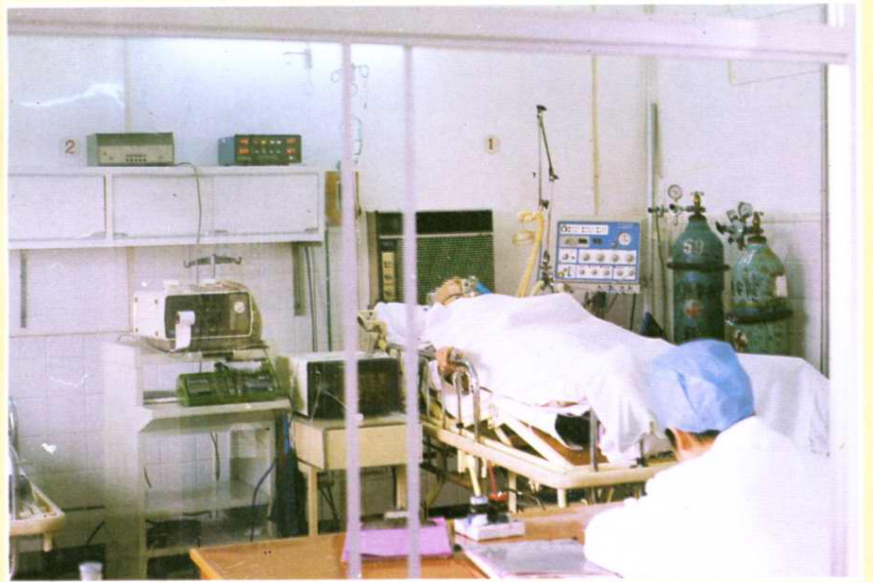

计算机室

室：血红蛋
白研究
士研究
生。梁徐
教授与博



1991年3月19日，卫
生部陈敏章部长（图左三）
视察医院。

学雷
锋为
民服
务义
诊



1934年广西省立医学院暨
附属医院设在南宁民权路省府
旧址。

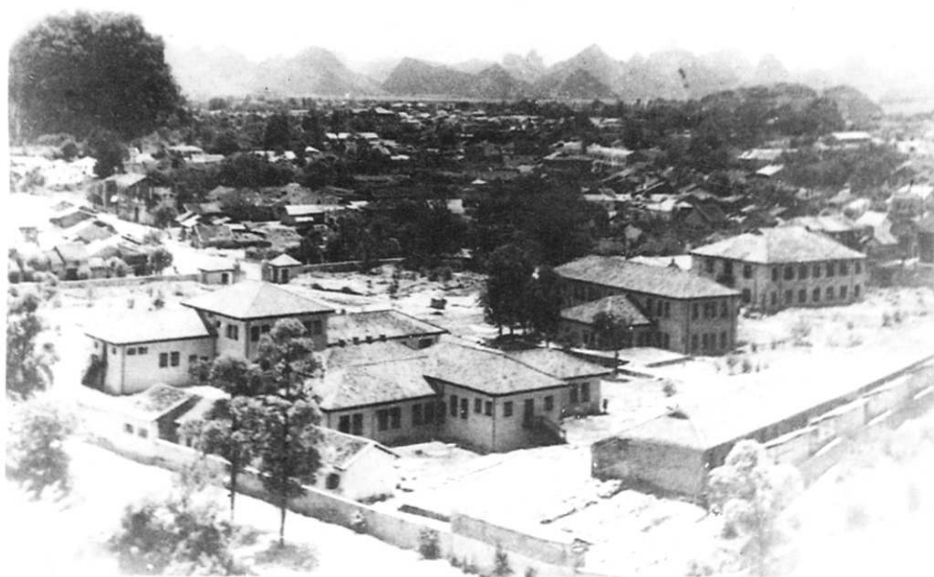
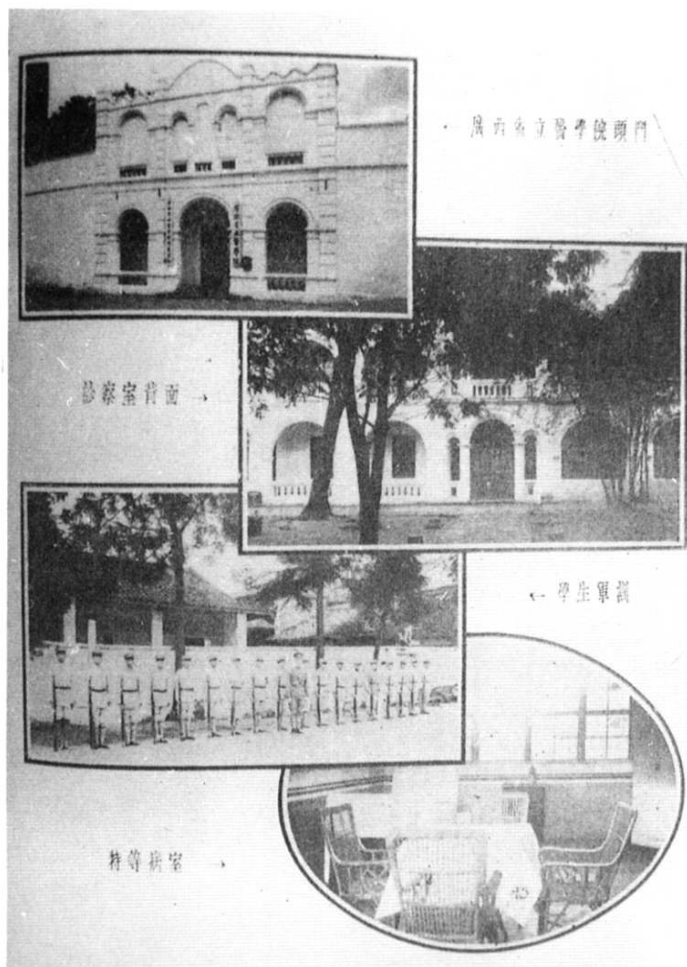

1946年广西省立桂林
医院，背倚叠彩山，东临
漓江。



一排左起：李伟浩 庞俊仙 唐勇青 晏秀英
 胡伟尔 雷壁珍 陈式琦 吴小曼
 唐庆尧
 二排左起：严济邦 杨希谋 苏志信 兰永英
 杨永康 李振庆 胡万乾 肖奕珍
 三排左起：郭植材 谭丕森 李明权 王辑平
 苏志雄 刘冬盛 覃光照 曾钜萱

全院医师送胡伟尔教授返德国（1950年10月16日摄）

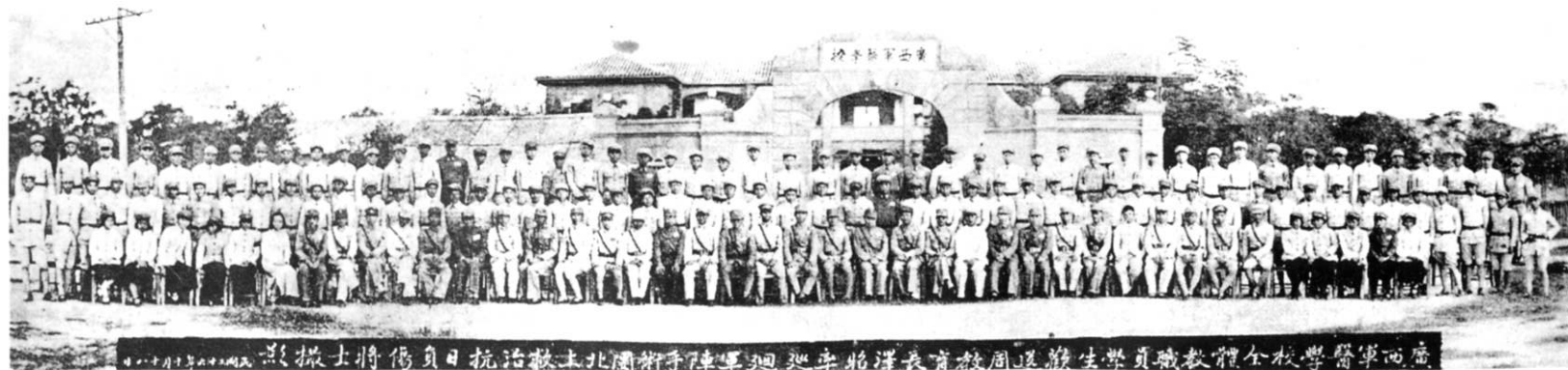

1937年10月18日广西军医学校全体教职员学生欢送周泽照率领巡回军阵手术团北上救治抗日负伤将士。

广西医学院附属医院

院 志

1934—1990



广西医科大学第一附属医院院志编写办公室

一九九四年十一月

《院志》编审小组

成员:(以姓氏笔划为序)

刘家奇 庆建纲 李华西 夏树楹 覃光熙

《院志》主要编写人员

主编:步静容

成员:(以姓氏笔划为序)

刘付祥 陈进 陈丽香 黄东红

其它工作人员:储强 杨燕宁 韦薇 彭美华

医疗统计:朱永逸

摄影:吕锦东 卿云波

《院志》编审小组

成员:(以姓氏笔划为序)

刘家奇 庆建纲 李华西 夏树楹 覃光熙

《院志》主要编写人员

主编:步静容

成员:(以姓氏笔划为序)

刘付祥 陈 进 陈丽香 黄东红

其它工作人员:储 强 杨燕宁 韦 薇 彭美华

医疗统计:朱永逸

摄 影:吕锦东 卿云波

书 名:广西医学院附属医院志

编写单位:《广西医学院附属医院志》编纂组

新闻出版局准印证号:010671

承印单位:南宁包装印刷集团公司

印刷时间:1994年 月

印 数:1000册

(内部交流)

目 录

题 词
照 片
序
凡 例
概 述
医院平面图
医院组织机构图
医院党组织机构图

第一篇 沿 革

第一章 医院位置	(1)
第二章 建制沿革	(3)

第二篇 政 事

第三章 中国共产党	(5)
第一节 组织的建立和发展	(5)
第二节 组织状况	(5)
第三节 负责人更迭	(10)
第四节 党委办公室	(11)
第五节 纪检组织及纪律检查	(11)
第六节 政治思想工作	(12)
第四章 社会团体	(15)
第一节 工会组织与职工代表大会	(15)
第二节 中国共产主义青年团组织	(16)
第三节 各民主党派、台属、侨联组织及统战工作	(17)
第四节 红十字会	(17)
第五节 其他组织	(18)
第六节 民兵组织	(18)