

济宁市精神病防治院志

1952——1992

山东省济宁市新闻出版局

济宁市精神病防治院志

1952——1989

张秋波 王元来 孙文杰 孙德田 编
强永新 张永新

山东省济宁市精神病防治院编
一九九二年五月

责任编辑 郭宗涵 何 级
封面设计 李艳丽

济宁市精神病防治院志

济宁市精神病防治院编

济宁第二印刷厂印刷

16开 250千字

印数 1—300 1992年6月印刷

济宁市新闻出版局准印证号

鲁济 NCZZ 92—001

《济宁市精神病防治院志》编纂委员会

主任委员 陈 微
副主任委员 成义仁 马恩轩 何 伋 张承印
委 员 (按姓氏笔划为序)
丁福忠 马恩轩 成义仁 朱广玉 刘培池
陈 微 何 伋 张承印 张本经
顾 问 李学俭 刘松圃

《济宁市精神病防治院志》编纂人员

主 编 马恩轩 成义仁
编 辑 李希绪 郭宗涵 徐琳玉 陆继德 盖凤珍
张天民 杨春仕 张立兰 尹燕春
编 审 陈 微 何 伋 孙 菊
校 对 袁明华
工 作 人 员 徐 博 张福国 韩美芳
摄 影 李 涛

医院平面示意图

(1989年12月)

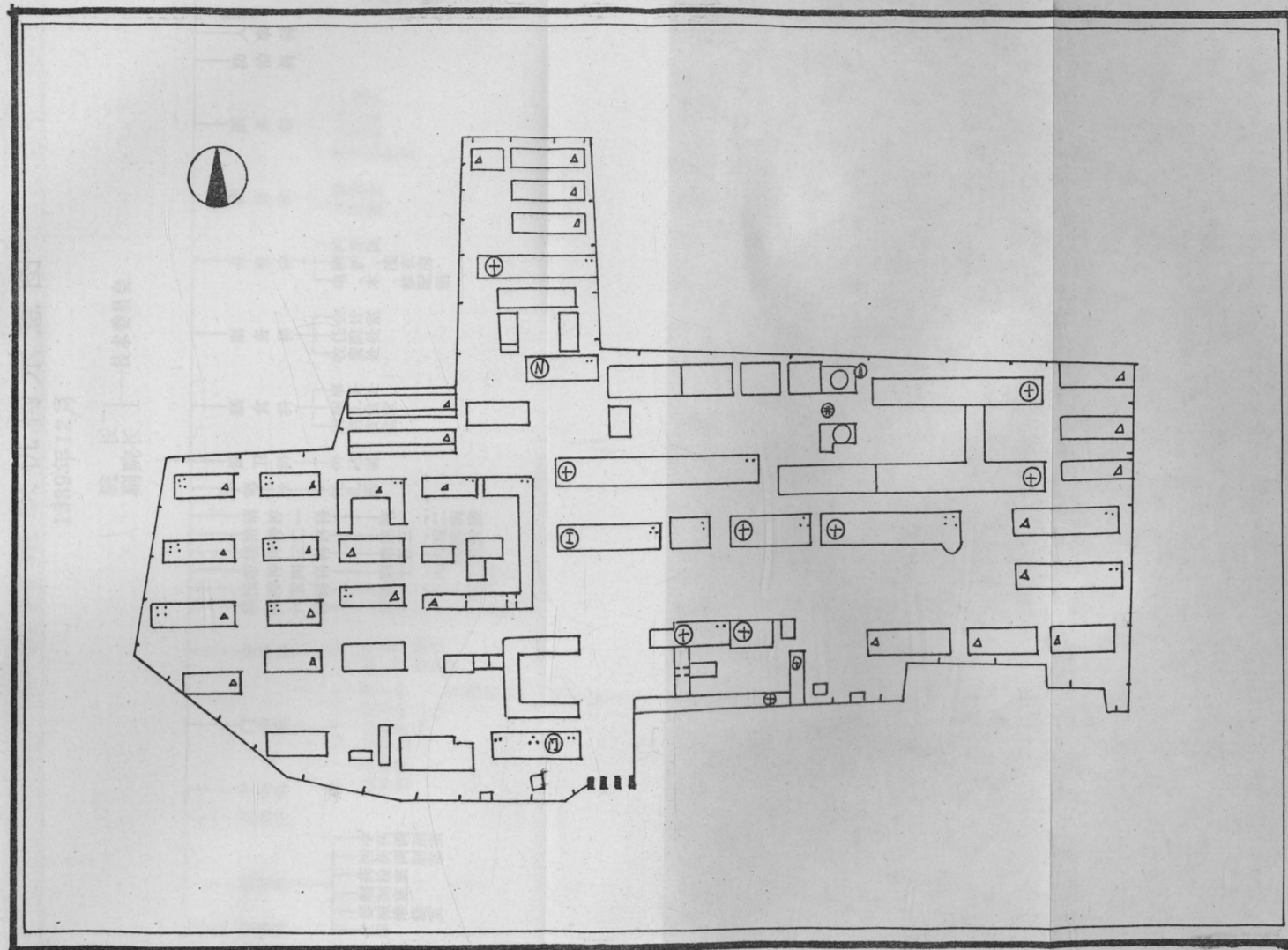

图例

- 楼房层数
- ⊕ 水井
- ⊙ 锅炉房
- Ⓝ 神经科病房
- ⊕ 精神科病房
- Ⓞ 门诊
- Ⓜ 办公用房
- △ 宿舍
- 其他为后勤用房

医院组织机构示意图

1989年12月

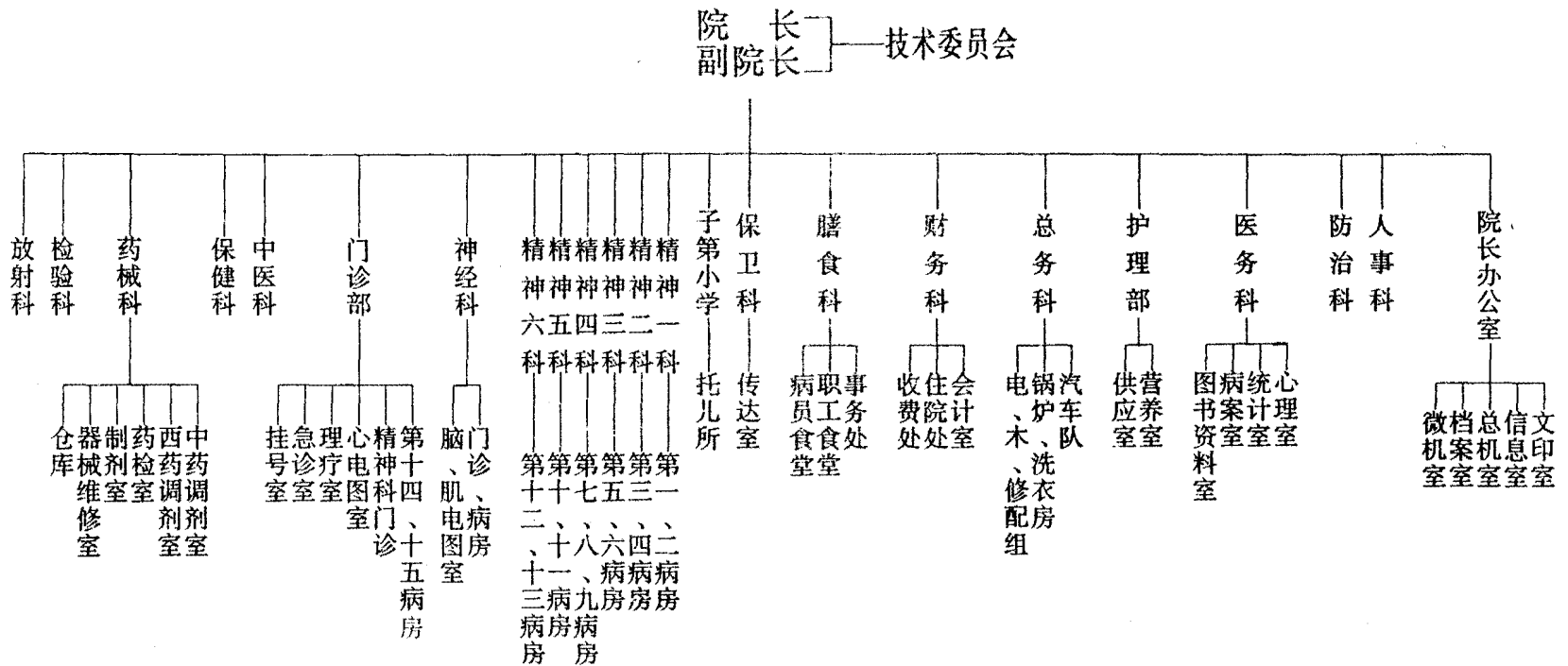

党组织机构示意图

1989年12月

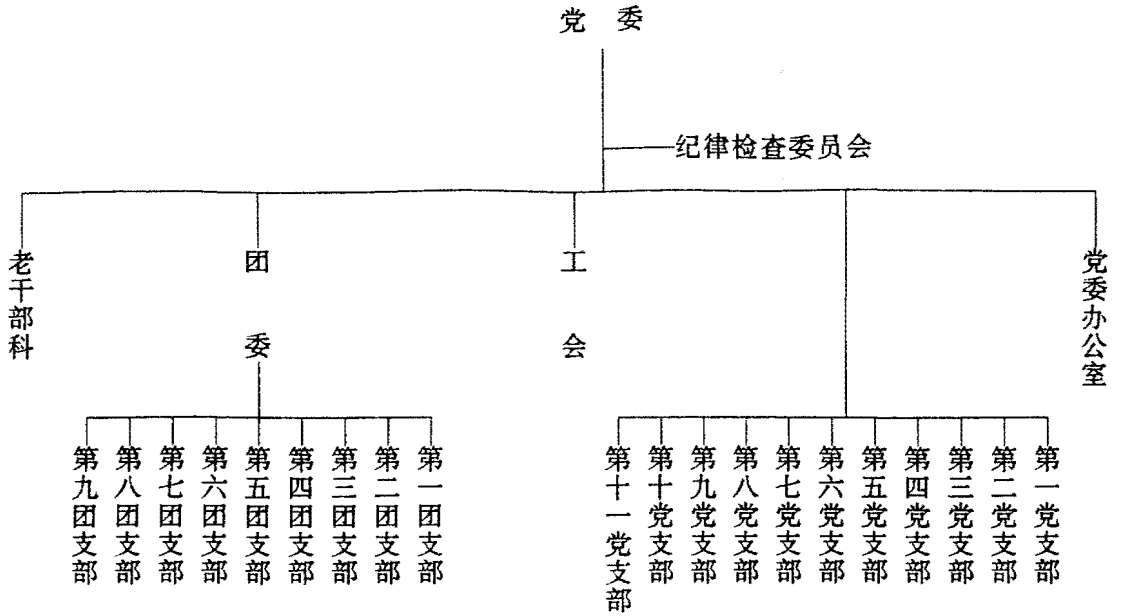

為發展精

神衛生事業

做真獻

何界生



马修之精神病院院頌

德马尚
道国增之

九二五年一月

王王王



祝賀濟寧精神病防治院建院の十周年

春滿杏林

壬申秋袁翠學書



精神哲學
心靈之光

濟南中書局
一九九三年
張傳保



▲院志编纂委员会及全体编写人员合影



▲医院领导人合影

自左至右 朱广玉 张本经 何 伋 陈 微 张承印
马恩轩 成义仁



◀ 医院大门

▶ 病房楼俯瞰



◀ 医院办公楼

▶司法精神疾病医学
鉴定小组成员正在进
行鉴定工作

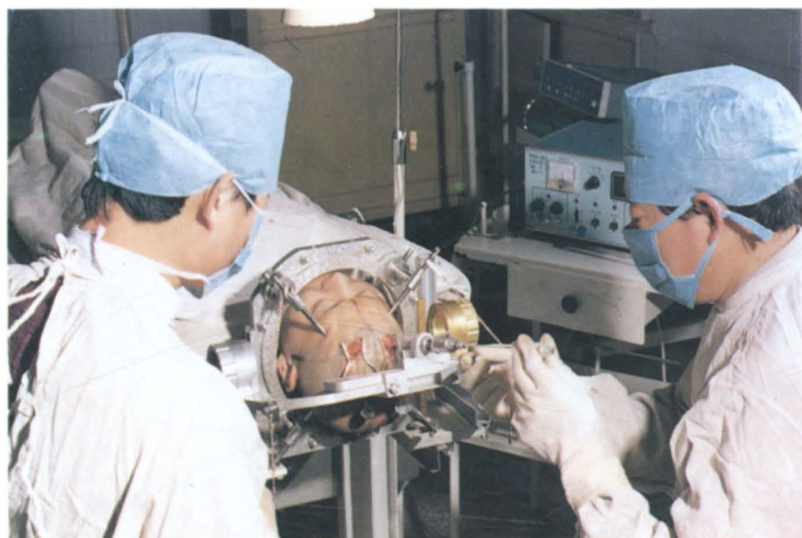

◀神经科应用“脑立
体定向仪”正在为神
经精神科病人施行功
能外科手术

▶专家定期查房，参加
病例讨论



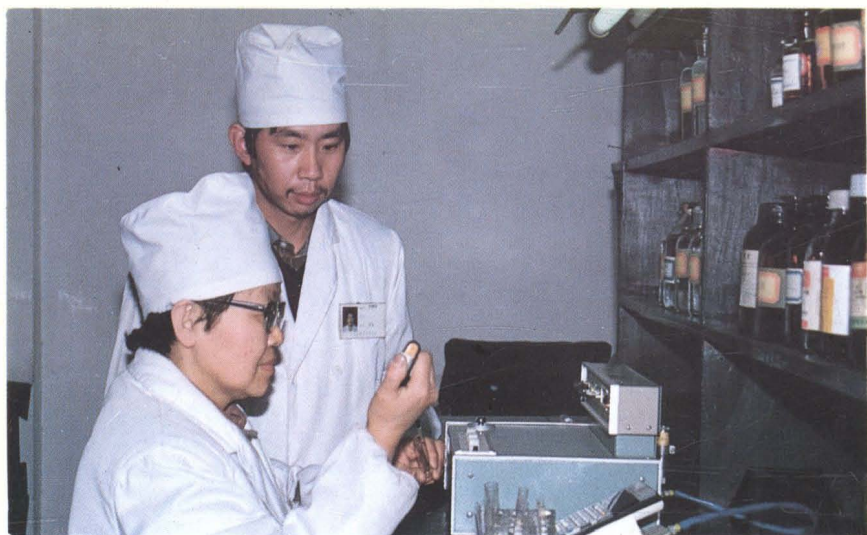

◀技术人员采用放射免疫检测技术做体液中药物浓度监测

▶医师正在为病人做心理测查

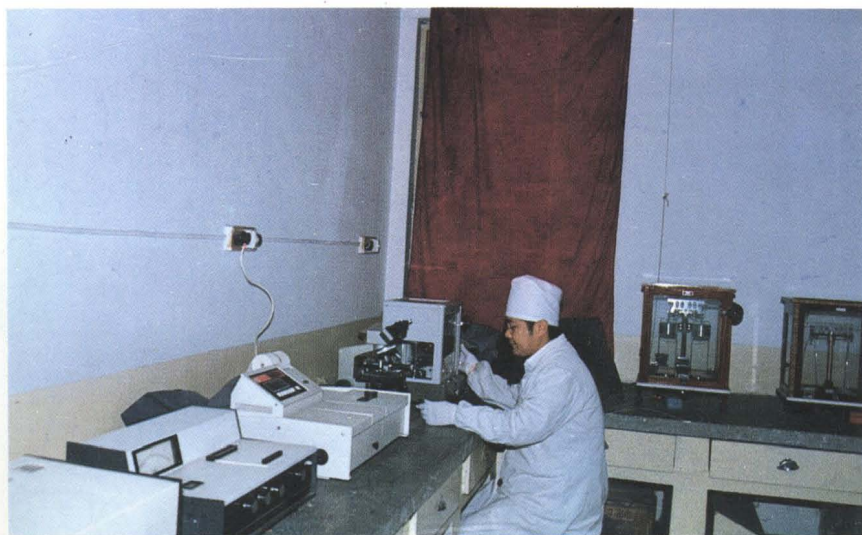

◀药师在做药品检验工作

最新引进日本
EEG-4418K型
诊断仪 ▶



◀ 技术人员正在用B超
断仪为病人检查

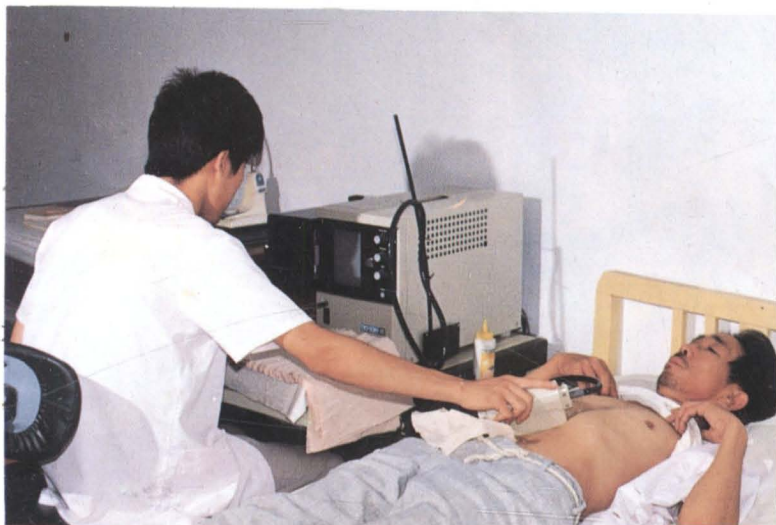

技术人员正在进行
肌电图诊断工作 ▶

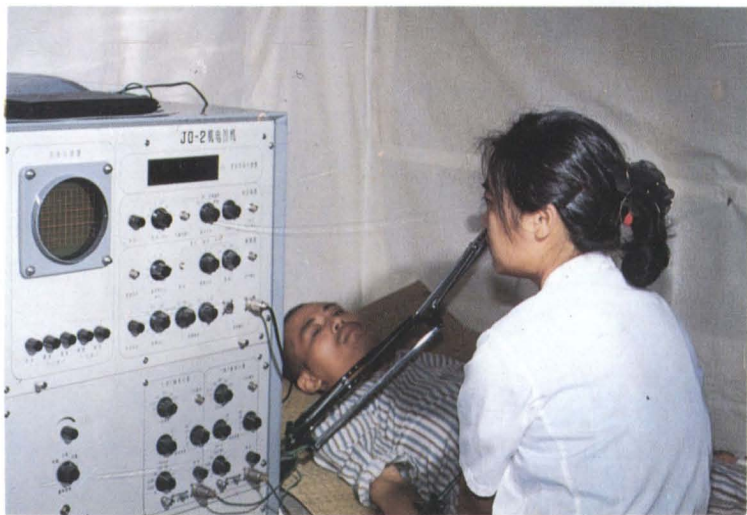



▲病房楼前花园

优美宜人的休养环境▶

