常德市文物志

（1988-2010）

常德市地方志编纂委员会
常德市文物局 编

方志出版社
Publishing House of Local Records

常德市文物志

（1988－2010）

常德市地方志编纂委员会
常　德　市　文　物　局　编

方志出版社
Publishing House of Local Records

图书在版编目（CIP）数据

常德市文物志：1988～2010 / 常德市文物局编. ——北京：方志出版社，2014.6
ISBN 978-7-5144-1300-7

Ⅰ. ①常… Ⅱ. ①常… Ⅲ. ①文物-概况-常德市-1988～2010 Ⅳ. ①K872.533

中国版本图书馆 CIP 数据核字（2014）第 127524 号

常德市文物志（1988～2010）

编　　者：常德市文物局
责任编辑：罗　滔

出 版 人：冀祥德
出 版 者：方志出版社
地址　北京市朝阳区潘家园东里 9 号（国家方志馆四层）
邮编　100021
网址　http：//www.fzph.org
发　　行：方志出版社发行中心
（010）67110500
经　　销：各地新华书店
法律顾问：北京高文律师事务所
排　　版：武陵区满园印务中心
印　　刷：武陵区宏垣彩色印刷厂

开　　本：787×1092　1/16
印　　张：33
字　　数：695 千字
版　　次：2014 年 6 月第 1 版　2014 年 6 月第 1 版印刷
印　　数：0001～1000 册

ISBN 978-7-5144-1300-7/K·1057　**定价：**398.00 元

·版权所有　翻印必究·

常德市地方志编纂委员会

顾　　问：王　群　宋冬春　刘　明　李爱国

主　　任：周德睿

副 主 任：赵应云　黄清宇　陈　华　吉荣华

委　　员：周代惠　涂碧波　陈国华　向才焰　陈智慧
向美华　沈　跃　殷宗德　吴让晓　李百艳
胡以军　汤祚国　诸戈文　赵　星　张友德
龚美爱　胡云武　尹正锡　张运华　刘建跃
洪振海　戴君耀　车德斌　陈安生　黄云新
朱　明　吴德新　黄修林　马　慧　张卫星
张克武　张国政　张　军　罗先友　张　平
唐子钧　程方山　袁云波　夏国祥　刘李波
陈集群　周华辉

《常德市文物志》编纂领导小组

组　　长　成　健
副 组 长　裴劲锋　郑庆蒙
成　　员　阚桂质　王永彪　周世维　孙泽洪　黄贞英
　　毛效华　文　智

《常德市文物志》编纂人员

主　　编　郑庆蒙
撰　　稿（以姓氏笔画为序）
　　王英党　王作太　刘新农　李文涓　杨小华
　　杨世球　金国锋　赵　琼　徐小林　徐铁军
　　聂　辉　曹　毅　曹　莉　康丽平　彭　佳
　　谭柯亮
摄　　影　徐小林　王永彪
英文翻译　吴传凤　文　微　余先玉　厉　杏
组稿联络　黄贞英　郑祖梅　余先玉　张海波
中文校稿　龙朝彬　李文涓
英文校稿　余先玉
审　　稿　裴劲锋

试读结束，需要全本PDF请购买 www.ertongbook.com

序

常德市人民政府副市长　陈　华

常德历史悠久，地理环境优越，钟灵毓秀，物华天宝。头枕武陵、雪峰余脉，怀抱洞庭水乡；它用大自然甘甜的乳汁，哺育着一方生灵。千百万年来，生活在沅澧流域的常德儿女，筚路蓝缕，披荆斩棘，创造了灿烂的历史文明，留下了弥足珍贵的文化遗存。常德历来就享有“文物之邦”的美誉。

《常德文物志》对常德文物的历史与现状进行了全面盘点，这本书的出版发行为读者开启了穿越历史时光隧道的大门，让人们徜徉其中，饱览历史的璀璨与神奇。

澧阳平原的遗址群落，彰显了常德这块神奇土地的原始文明，距今6000多年的澧县城头山新石器时期古城址的发掘震撼了世界考古界，被称为“华夏第一城”。分布在沅澧流域众多的楚墓群的发掘，把我们引入了金戈铁马，群雄纷争，烽火连天的岁月，临澧九里一号墓出土文物，佐证了常德乃楚文化的发祥地之一。汉代索县城遗址、临沅城址的发现，南坪汉墓群的发掘，标志着汉文化在常德境内极具辉煌。以星子宫、太和观、乾明寺、古大同寺、夹山寺为代表的佛道文化遗存，历久弥新，熠熠生辉；以市城区防洪设施石柜群、桃花源古建筑群、余家牌坊等为典型的古建系列，建筑艺术盖世，精美绝伦；以铁经幢、马援石室、龙眼洞石刻等为典范的铸造和雕刻艺术达到了历史的巅峰。还有一批石器、陶器、铜器、玉器、瓷器、金银器、漆木器等各个不同时期的馆藏文物古朴典

雅，精品纷呈，光彩夺目。许多令人心驰神往的革命现代文物，如林伯渠故居、宋教仁故居、翦伯赞故居、帅孟奇故居等更是闻名遐迩。全国第三次文物普查成果显示，全市现有各级文物保护单位844处，其中国保单位28处，占全省1/10。国有文博单位馆（库）藏三级以上珍贵文物3544件（套），其中一级文物174件（套）、二级文物826件（套）、三级文物2544件（套），常德堪称湖南省文物资源大市。

文物是历史文化的遗存，是先人留给我们的宝贵财富。我们这一代人既是守护者又是传承者，唯有不懈努力，顺势而为，才能保护好人类文明发展的历史记忆，才能留住我们的根，实现可持续发展。

我们历来重视文物保护利用工作。特别是近些年来，常德市委、市政府以“文化名城”、“文化强市”为重要推手，全面落实“五纳入”，不断加大文物保护工作的投入，一批重点文物得到了有效保护。从1988年至2012年市政府投入近2400多万元用于文物本体保护与修缮，仅市城区就修缮了德山荣定王墓、常德古城墙、抗战公墓、笔架城等10多处文物保护单位。同时，积极利用文物资源，充分发挥文物的社会效益，将一批重要的文物点和博物馆、纪念馆纳入了主要旅游线路，作为廉政建设和爱国主义教育基地，备受社会各界关注。文物主管部门积极作为，开拓进取，每年都推出在全国有影响的研究成果，得到了国家和省相关部门的肯定，文物事业发展处于历史最好时期。

古人云：“治天下者，以史为鉴；治郡县者，以志为鉴。”志书是对地方历史进程的真实记载，《常德文物志》是对常德历史文明的发掘、展示和传承，是我市文物事业发展史上的一件大事，善莫大焉。

以古鉴今，继往开来。诚望《常德文物志》的出版发行，能够激

发全社会的文物保护意识，促进政府和民众加大保护文物资源的力度，促进我市文物工作再上新台阶，助推全市经济社会持续发展。

2014 年 6 月

凡　例

一、《常德市文物志》是继1995年3月编辑出版的《常德地区志·文物志》之后的续修志，是一部部门专志。本志以邓小平理论和“三个代表”重要思想、科学发展观为指导，以中国共产党的路线、方针、政策和国家法律法规为依据，坚持辩证唯物主义和历史唯物主义的观点，坚持解放思想、实事求是、与时俱进的思想路线，遵循志书编修的原则和体例，充分运用新观点、新资料，以图文并茂的形式，全面、客观、真实、系统地记载和反映新时期常德文博事业发展的历程与成就，力求达到思想性、科学性和资料性的结合与统一。

二、本志的体裁以志为主，述、记、图、表、录兼用，按照“横不缺项，纵不断线”和“以类系事，事以类从”的原则，其内容的整体构思分篇、章、节、目等层次，篇目编排力求体现结构合理，繁简适当，层次分明的特点。全书分三篇、十四章、四十九节，外加综述、大事记、附录等共七十余万字。

三、本志的内容年代断限，原则上从1988年起至2010年止。因考虑到有些内容的连续性和某些事件的完整性，部分内容上溯到1988年以前，个别内容延伸到2012年。记述范围以常德市市本级为主，兼及市辖各区、县（市）和相关单位。

四、本志记述的内容，呈现以下几个特点：一是实行静、动态结合，既全面介绍境内各个历史时期客观存在的、丰富的文物资源现状，又重点记述全市文物事业发展进程和各级各单位创造性地开

展工作所取得的业绩，体现了专业志和部门志的融合。二是在上部《文物志》的基础上增添了不少新的内容。如：第一篇文物事业中增加了“出土文物修复”“文物科学研究与对外交流”；第二篇博物馆事业中增加了“馆舍建设与陈列展览”“文物征集与文物鉴赏”“民间收藏文物”；第三篇文博事业管理中增加了“文物保护单位维修”“文物行政执法”等章节，基本上做到了横不缺项。三是部分章节有繁有简。如：第一篇第一章“文物保护单位”中，对市级以上文物保护单位全部进行了详细介绍，因县级文物保护单位数量较多且保护级别较低，只作了部分介绍；第二章“文物考古发掘”中，只详细记述了市级以上文博单位主持勘探发掘的项目；第二篇第二章“馆（库）藏珍贵文物”中，对二级以上文物全部入志，因三级和三级以下文物数量太多，只选择了部分三级文物入志。其他县级文物保护单位、馆（库）藏三级文物和各区县（市）主持勘探发掘的项目只列名录，均以表格的形式体现。

五、本志的主要资料来源：1. 常德市文物局、常德博物馆历年保存的文书档案、会计档案、文物保护单位名录、馆藏文物登记文本等。考古发掘的部分内容源于湖南省文物考古研究所考古发掘资料档案。2. 常德市文物局、常德博物馆和各区、县（市）文物处（所）及相关文博单位所提供的大量素材。3. 有关专业著述，如湖南省考古研究所编著的《澧县城头山》、常德市文物局等单位编著的《常德文物荟萃》、常德市收藏协会编著的《常德民藏集雅》等。4. 个别资料通过网上查询、老同志回忆考证确认。所采用的资料，包括史实、人名、地名、年代、数据、引文等，均尽量引用原始材料，原始材料经过核实后不再注名出处。

六、本志因专业性较强，有些专业术语，如文物考古界常用的“旧石器时代”“新石器时代”“大溪文化”“龙山文化”等和与常

常德市域市级以上文物保护单位分布图

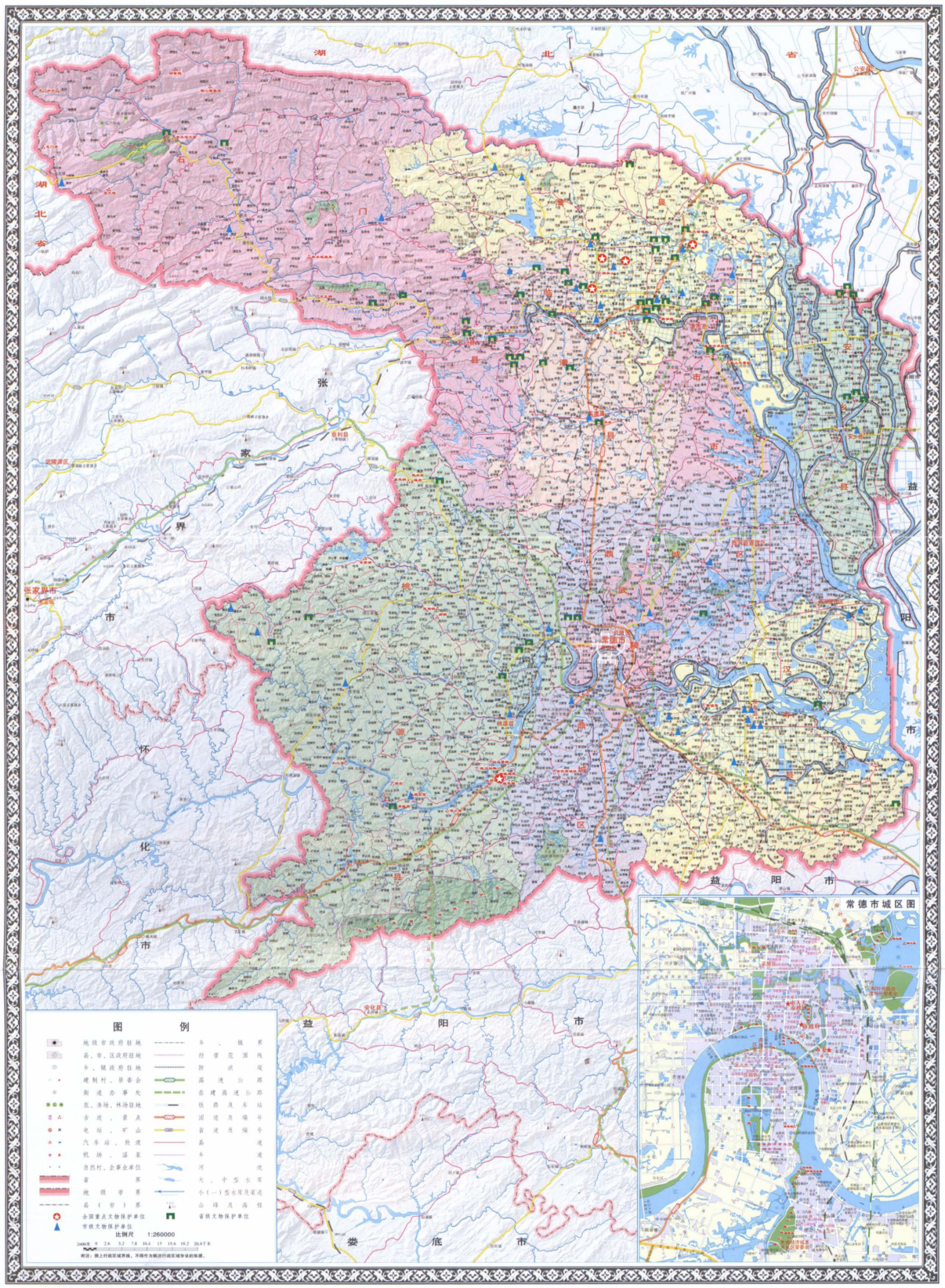

常德市国土资源局编制　湖南省国土资源厅监制　审图号：湘 S（2008）050 号　工本价：履膜图 100 元　丝绸图 200 元　湖南省地图院制作　湖南地图出版社印刷厂印刷　二〇一二年四月

试读结束，需要全本PDF请购买 www.ertongbook.com

常德市城区市级以上文物保护单位分布图

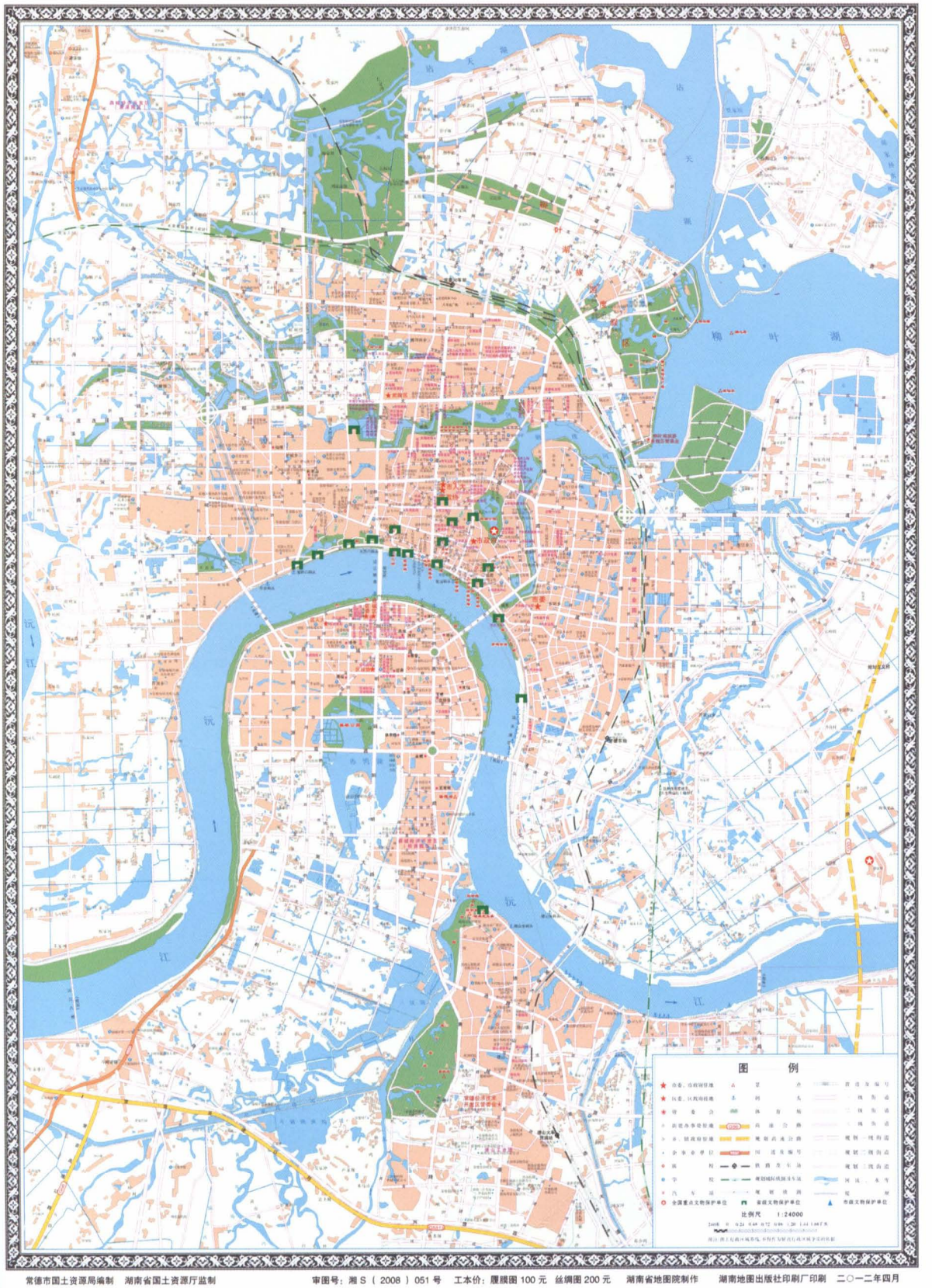

常德市国土资源局编制　湖南省国土资源厅监制　　审图号：湘S（2008）051号　工本价：覆膜图100元　丝绸图200元　湖南省地图院制作　湖南省地图出版社印刷厂印刷　二〇一二年四月

澧县城头山遗址（航拍）

桃源县桃花源古建筑群头门

常德铁经幢

澧县余家牌坊

澧县澧州文庙

常德笔架城

石门县闯王陵

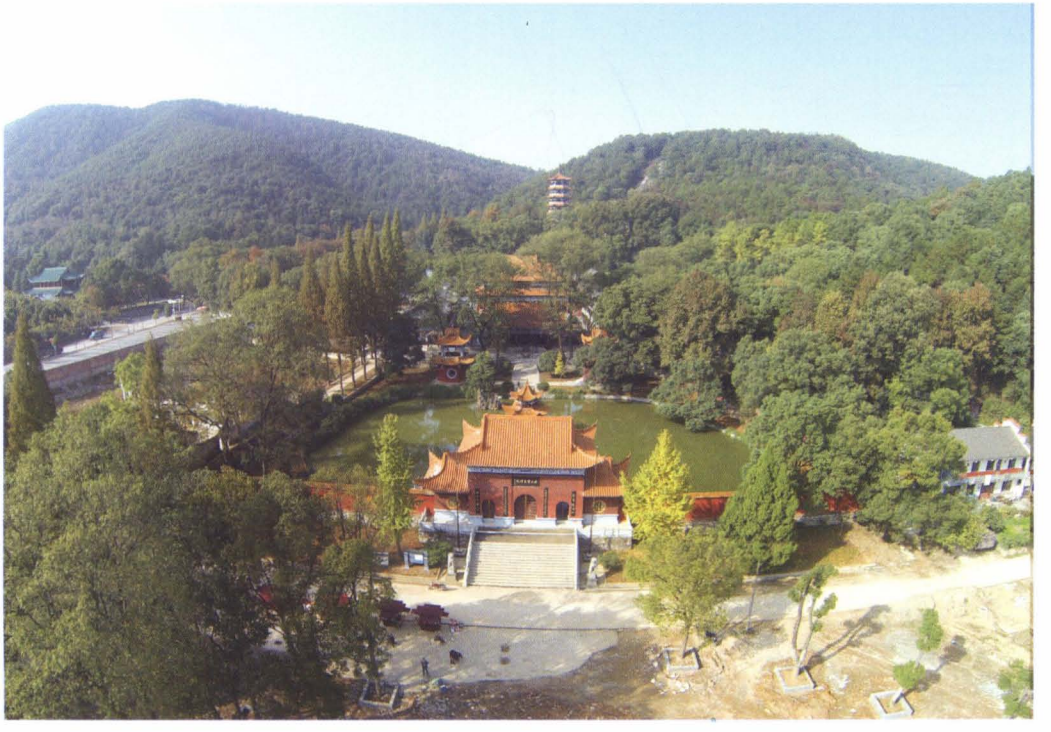

石门县夹山寺

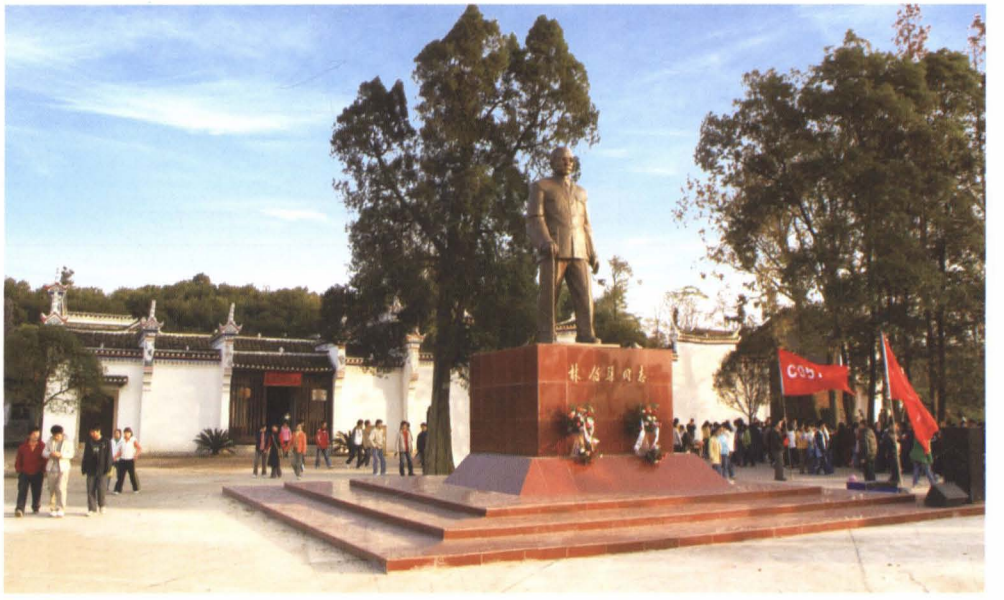

临澧县林伯渠故居

常德会战阵亡将士纪念公墓

试读结束，需要全本PDF请购买 www.ertongbook.com