

昆明医学院

第二附属医院院志

昆明医学院  
第二附属医院  
院志

1952—1992

昆明医学院第二附  
属医院院志办公室



院志编写人员



院志评审会



昆明医学院新领导  
参加院志评审会

昆明市工人醫院開幕紀念 一九五二年國慶節



昆明市工人醫院開院紀念



80年代醫院環境



新门诊大楼



新门诊大厅

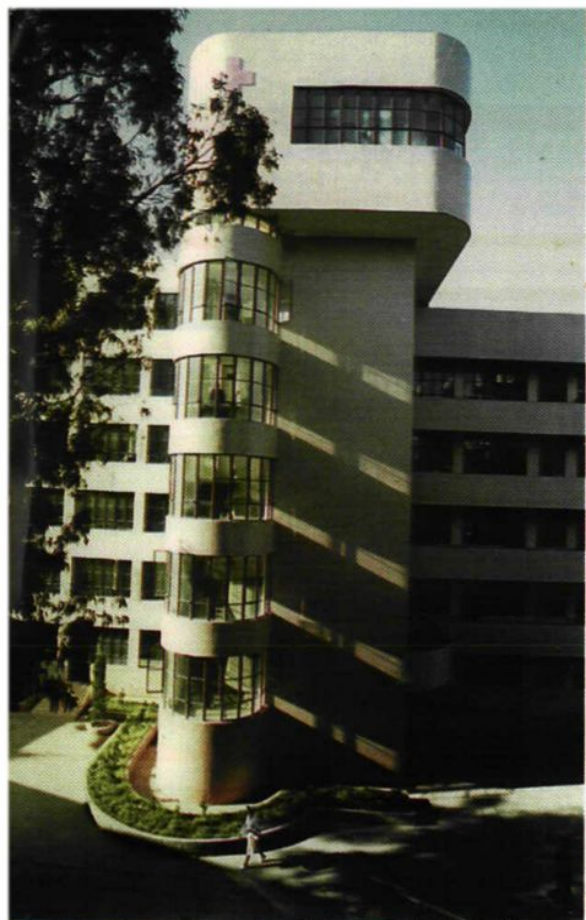

云南省烧伤研究中心大楼



80年代住院楼



现任医院领导班子

云南省省长和志强视察医院



云南省人大主任尹俊视察医院



戴光禄副省长慰问丽江地震灾区脱离危险的重伤员

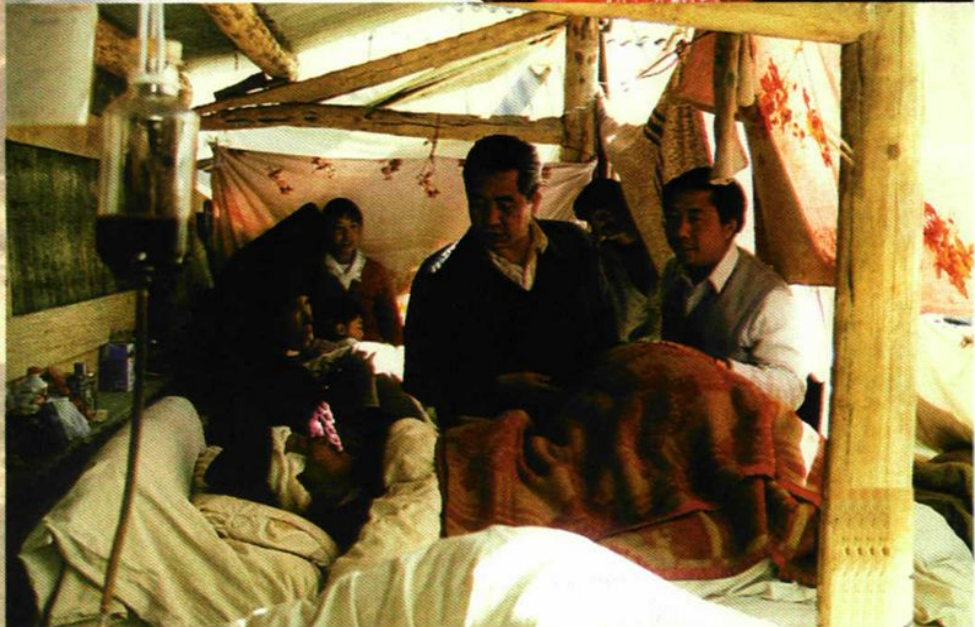



陈立英副省长看望  
义诊专家



中共云南省委组织  
部长孟继尧视察医院



云南省卫生厅、昆  
明医学院领导视察  
医院



C臂数字减影心血管造影机



现代化大型医疗设备螺旋CT

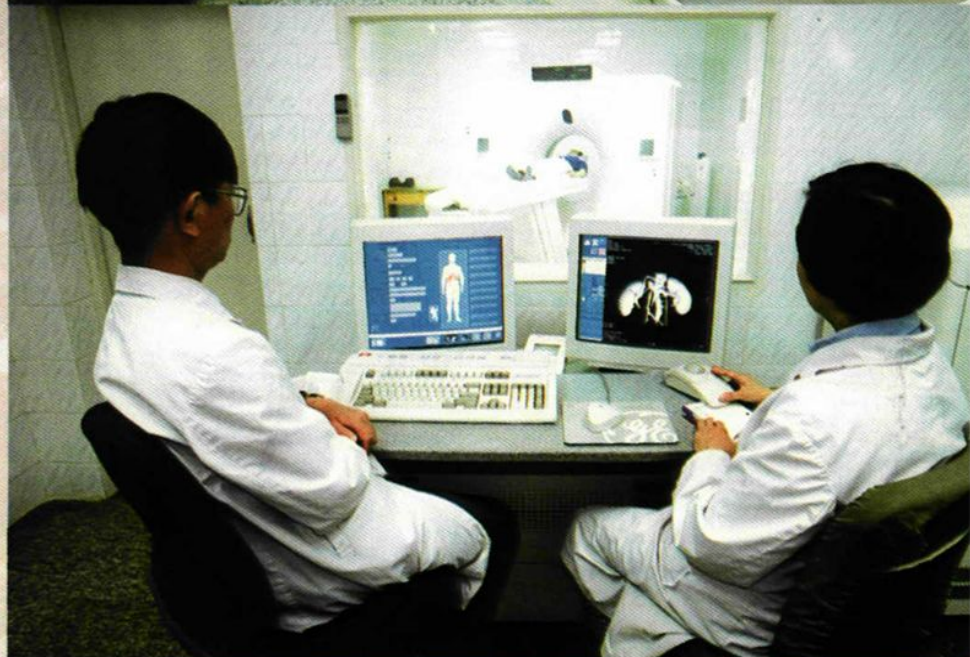

大型现代化生化分析仪



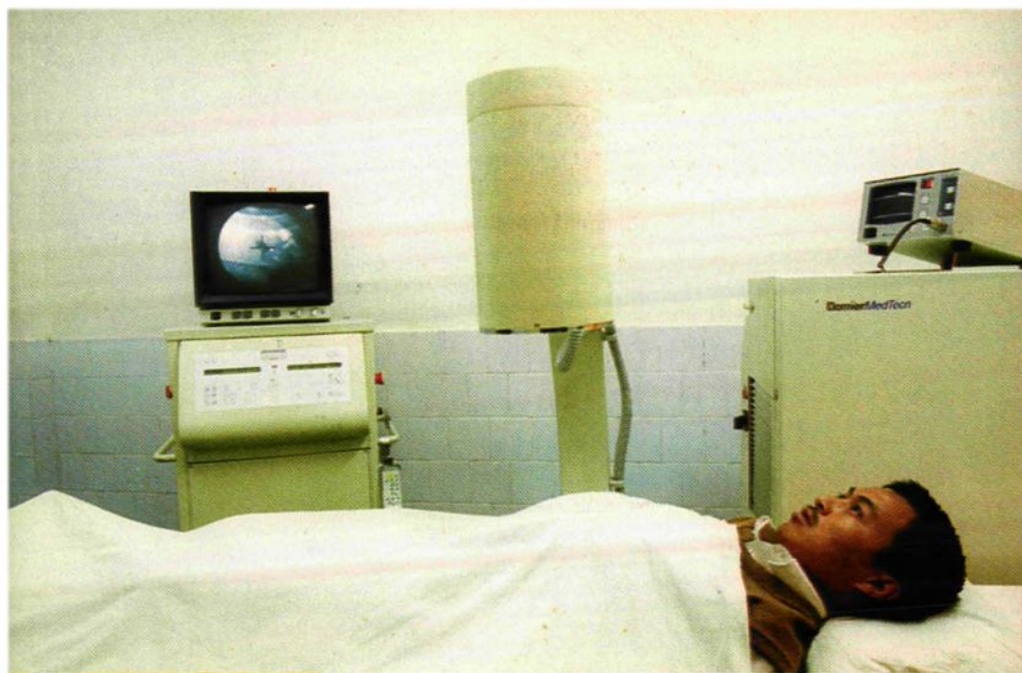

多尼尔体外震波碎石机

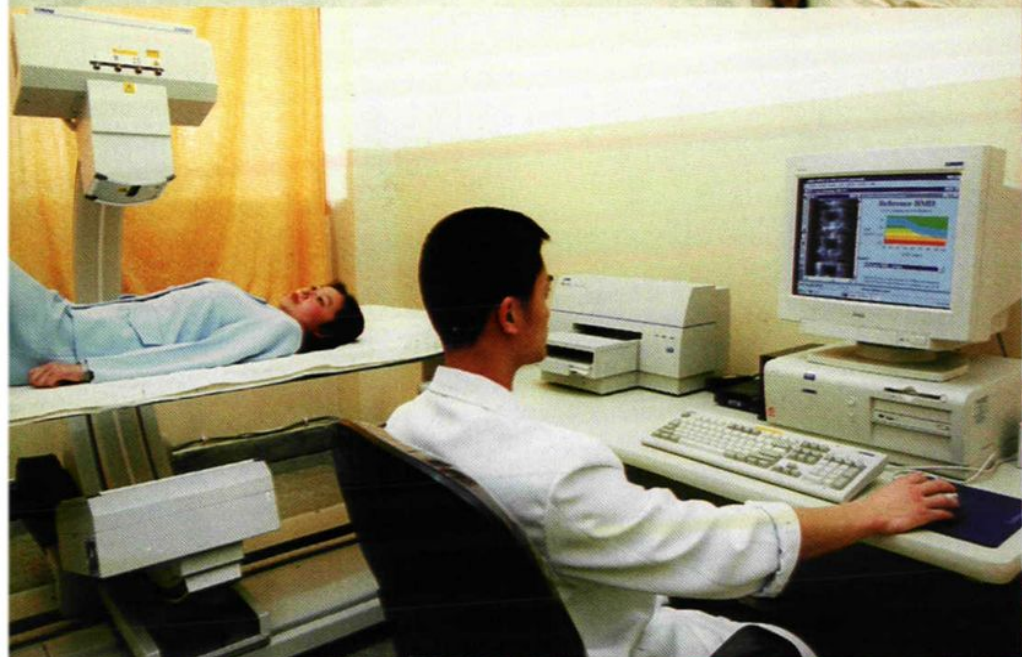

当前国际最先进的  
美国产影像学骨密度测定仪



彩色超声心动图仪

大型高压氧治疗舱



肌电图仪

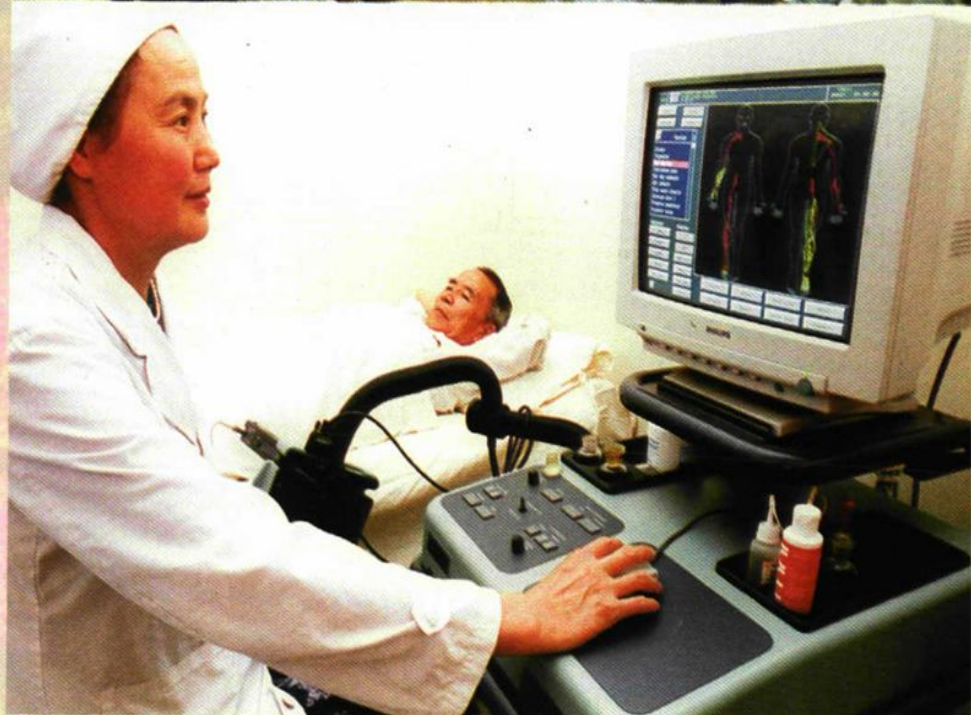

昆明医学院临床  
医学二系

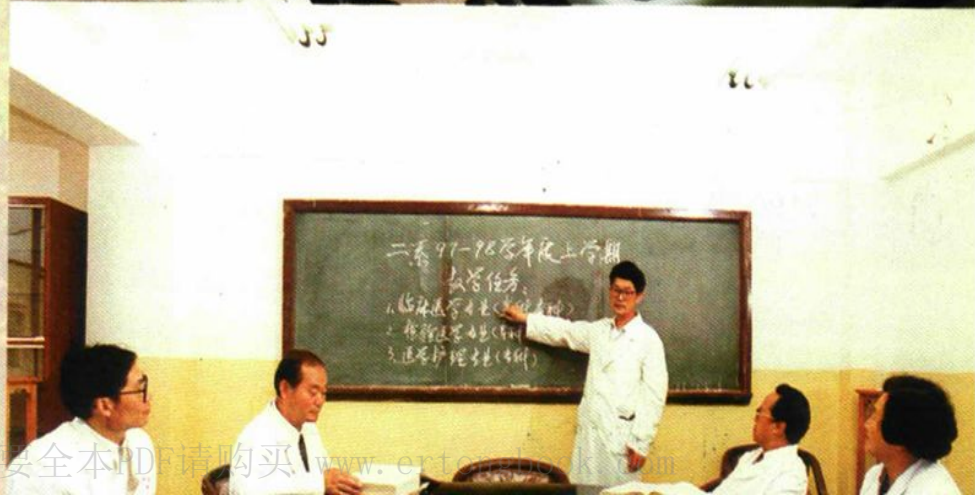



教师节茶话会



内科教学查房

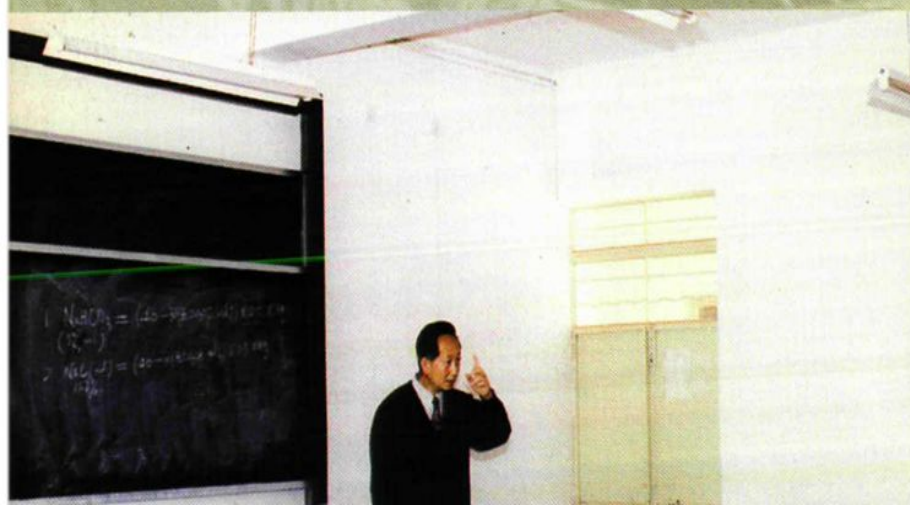

教学





医院图书馆阅览室

护理示教



护士站



婴儿室

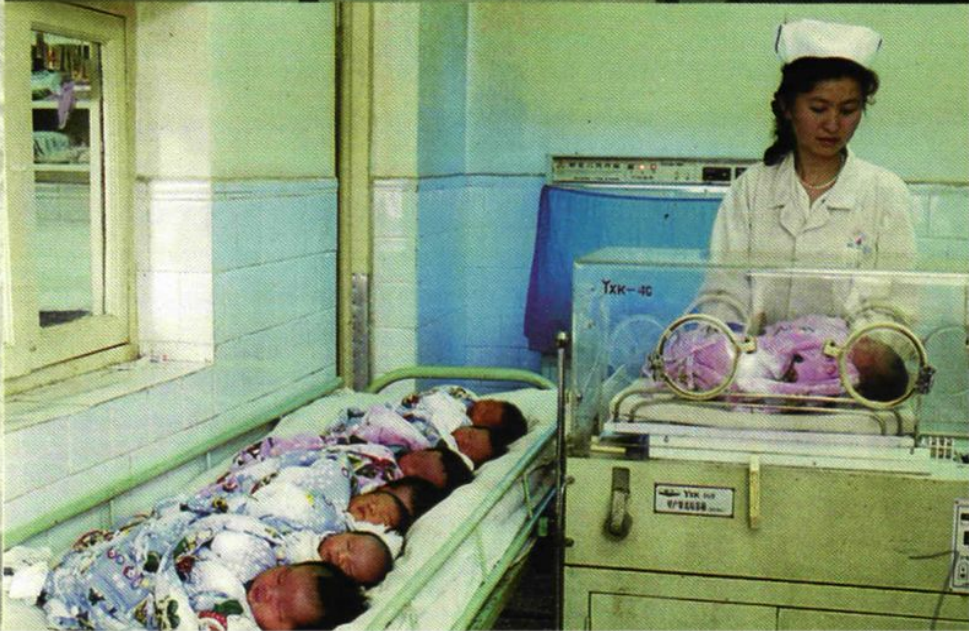



出診

医院幼儿园







计划生育宣传服务队

