

云南省情

1949—1984



云南省情

1949—1984

中共云南省委政策研究室主编
云南人民出版社

云南地势

比例尺

1:5000000

0 50 100 150公里

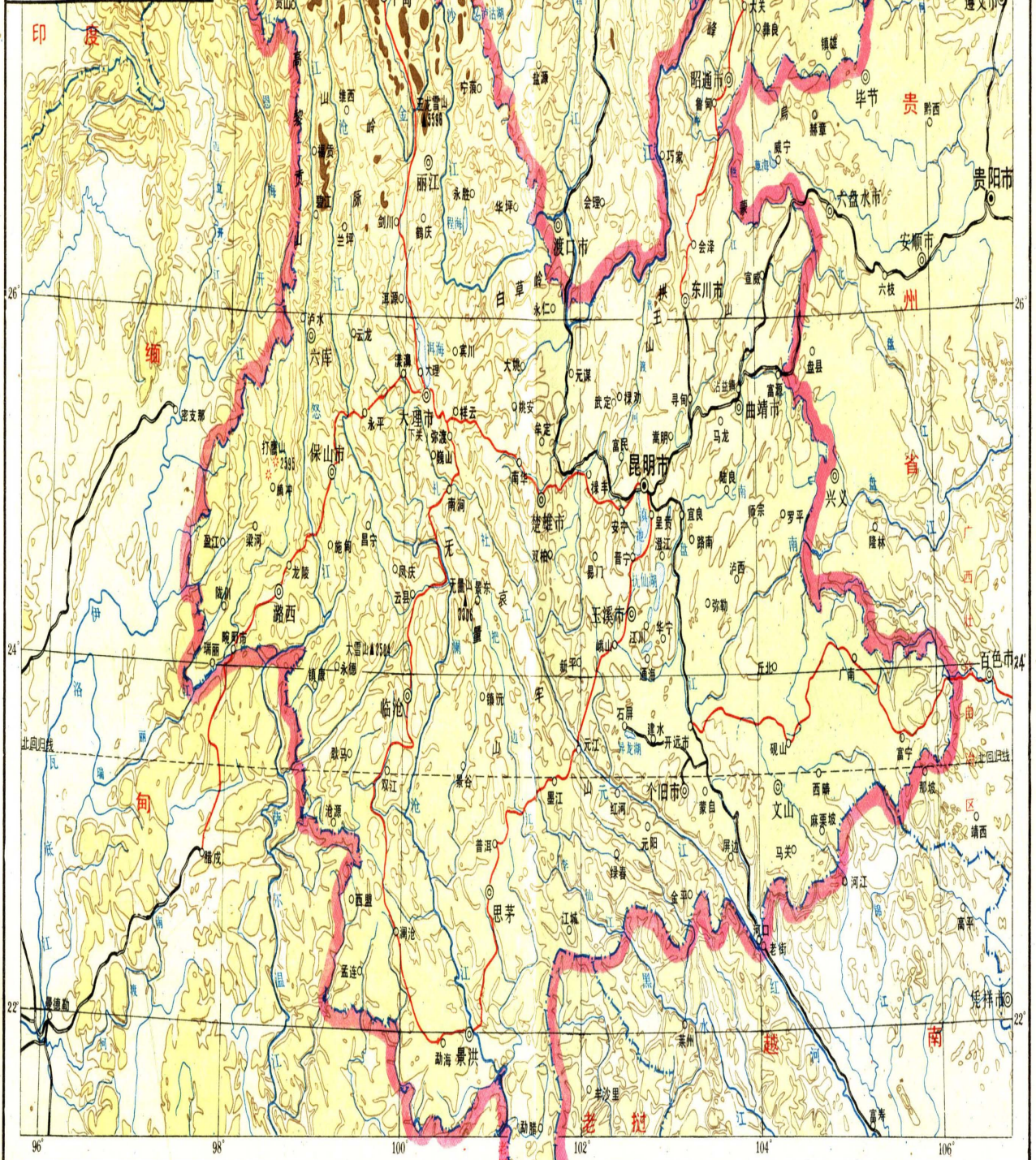

高度表米

云南省交通图

比例尺

1:5000000

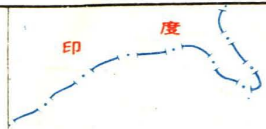
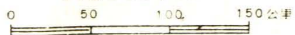

图例

- 准轨铁路
- 米轨铁路
- 国道
- 省道
- 计划公路

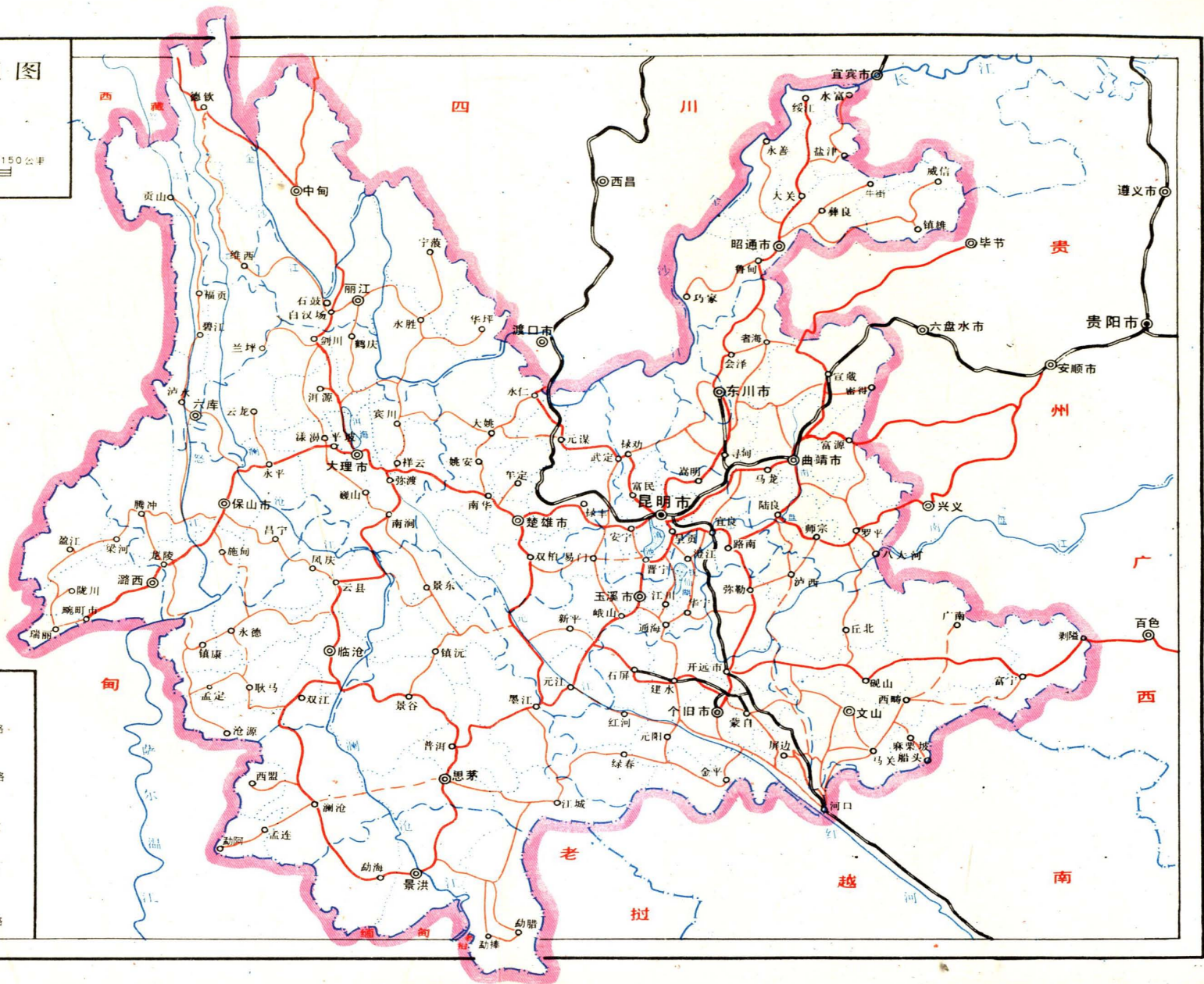

云南政区

比例尺

1:5000000

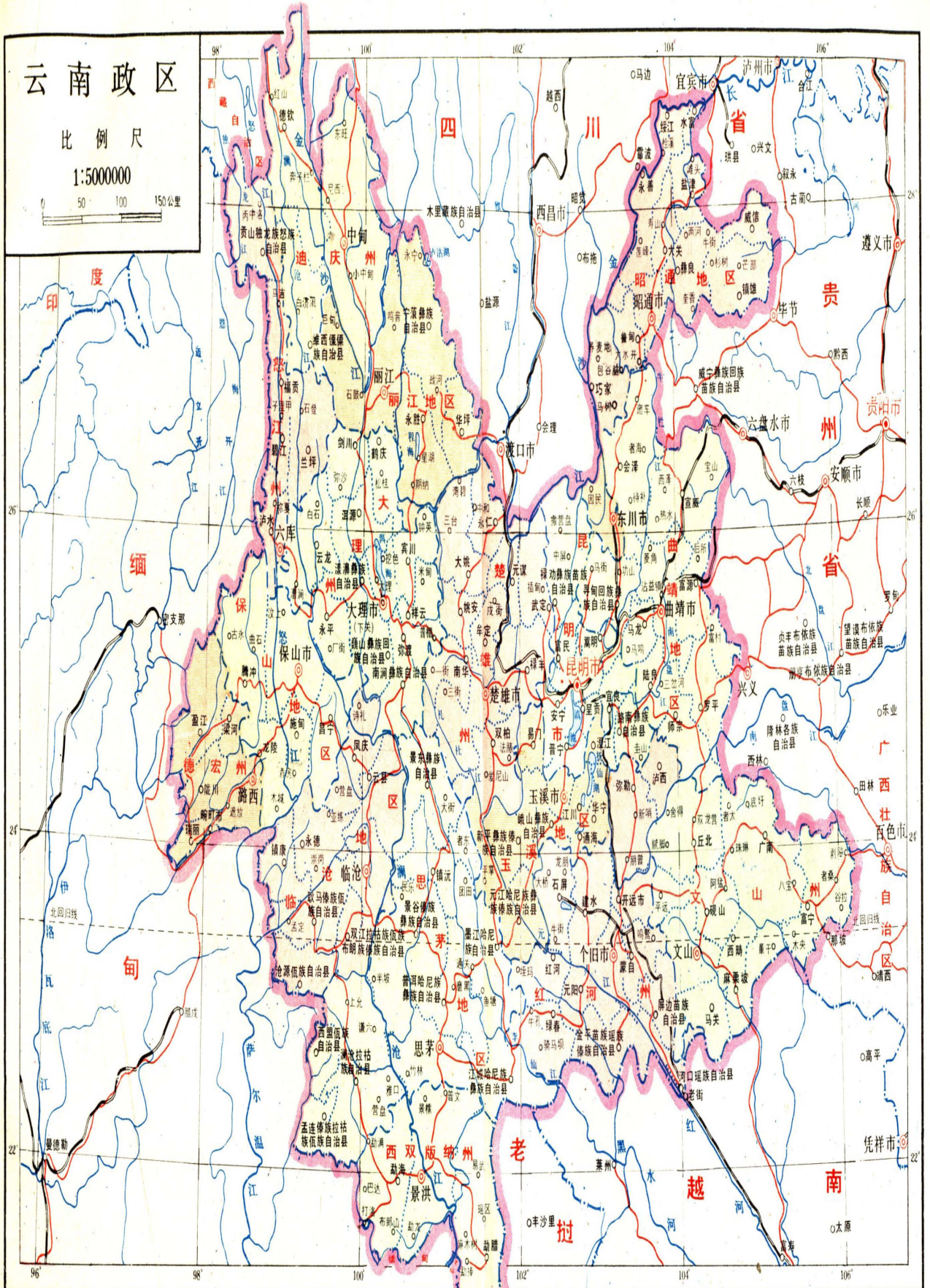
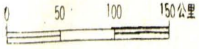



总书记来到彝家山寨

1985年2月19日，胡耀邦同志在楚雄彝族自治州
禄丰县普家村，同全村彝族男女老少共度春节

(周重要摄)



◀ 碧罗雪山

山下树木苍翠，山巅白雪皑皑，反映了云南高原“十里不同天”的立体气候和立体植被的特点

虎跳峡 ▶

金沙江上的虎跳峡，两岸峭壁自山顶到谷底高差达3,000米，谷宽仅60—80米，为世界最深的著名峡谷之一

澜沧江航道 ▼

在高山峡谷中奔腾咆哮了近千公里的澜沧江，来到平坦的西双版纳景洪坝子，豁然开朗，一条宽阔的航道出现在平野之上

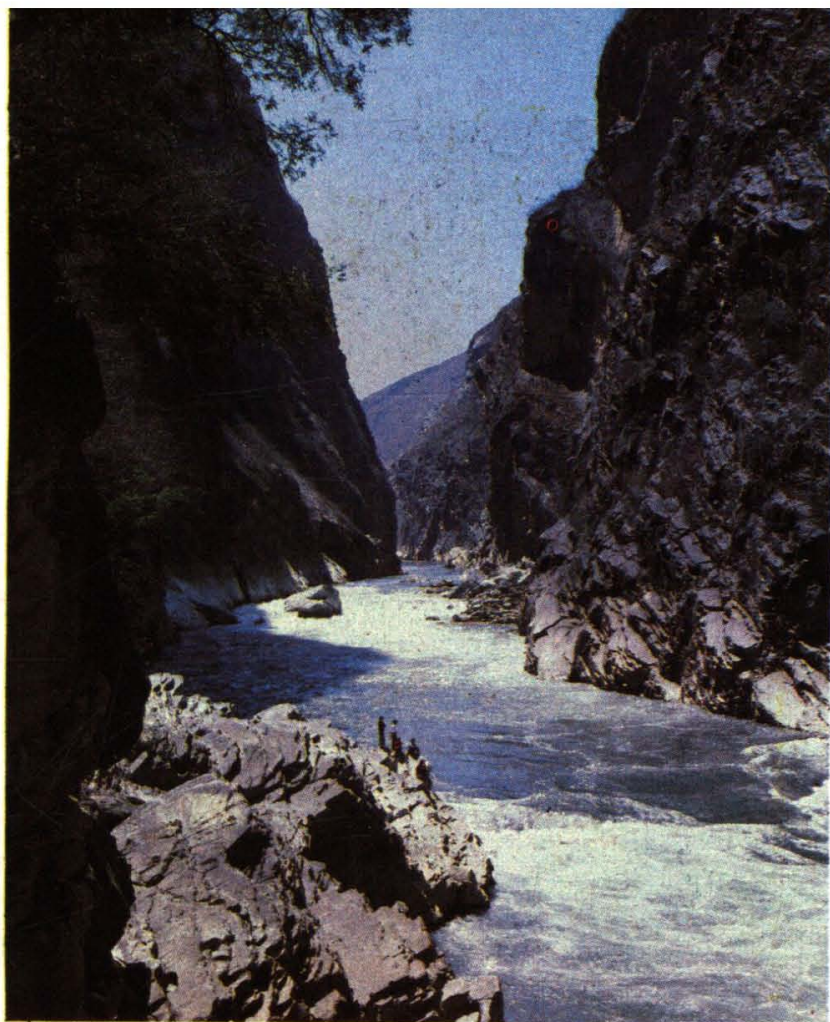



锡都个旧 个旧锡矿的开采已有两千多年的历史，个旧亦成为全国闻名的锡都。近几年来，这里生产的精锡，两次获得国家金质奖章。

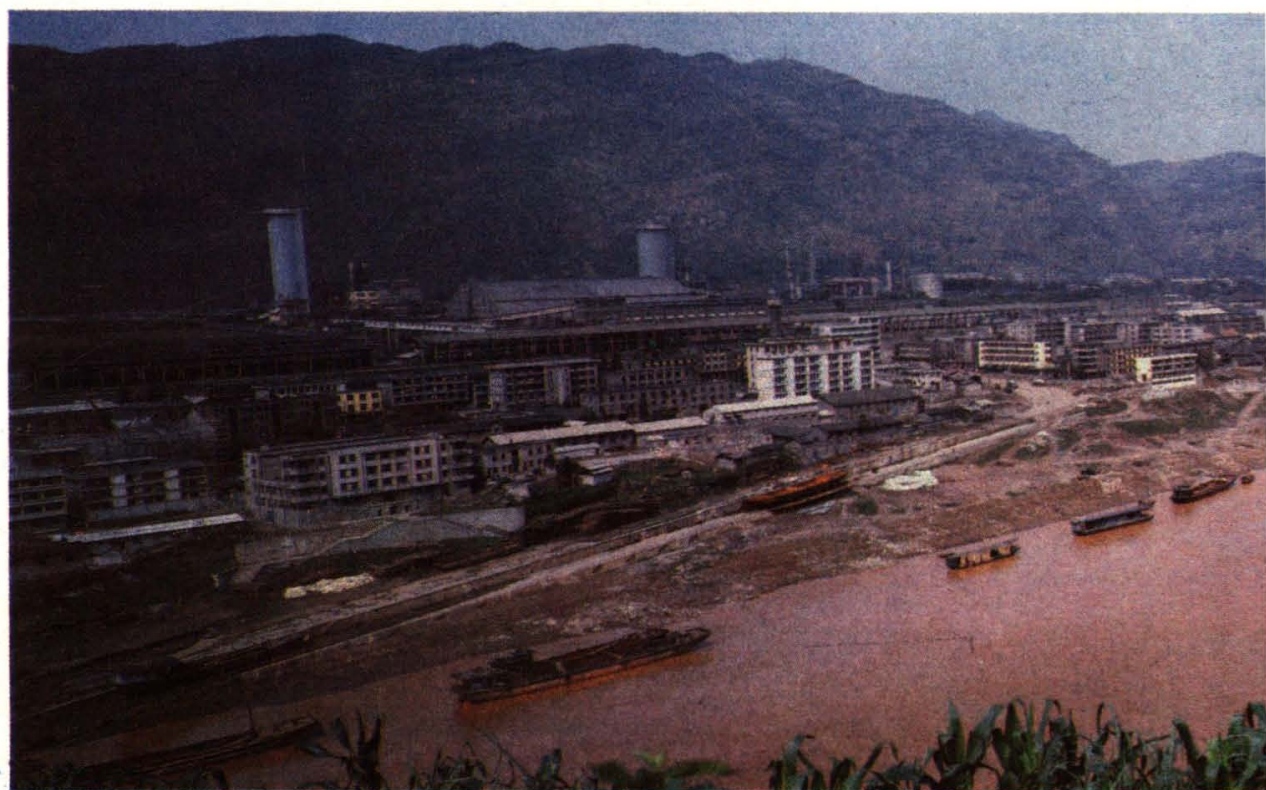



▲ 昆明三聚磷酸钠厂

这个厂是七十年代末我国成套引进的重点建设项目之一，是国内目前最大的合成洗涤剂原料基地

▼ 水富港和云天化

座落在金沙江畔的水富港，是通向长江中下游的重要港口。附近的云南天然气化工厂年产优质氮肥70多万吨，为云南的农业增产作出了贡献

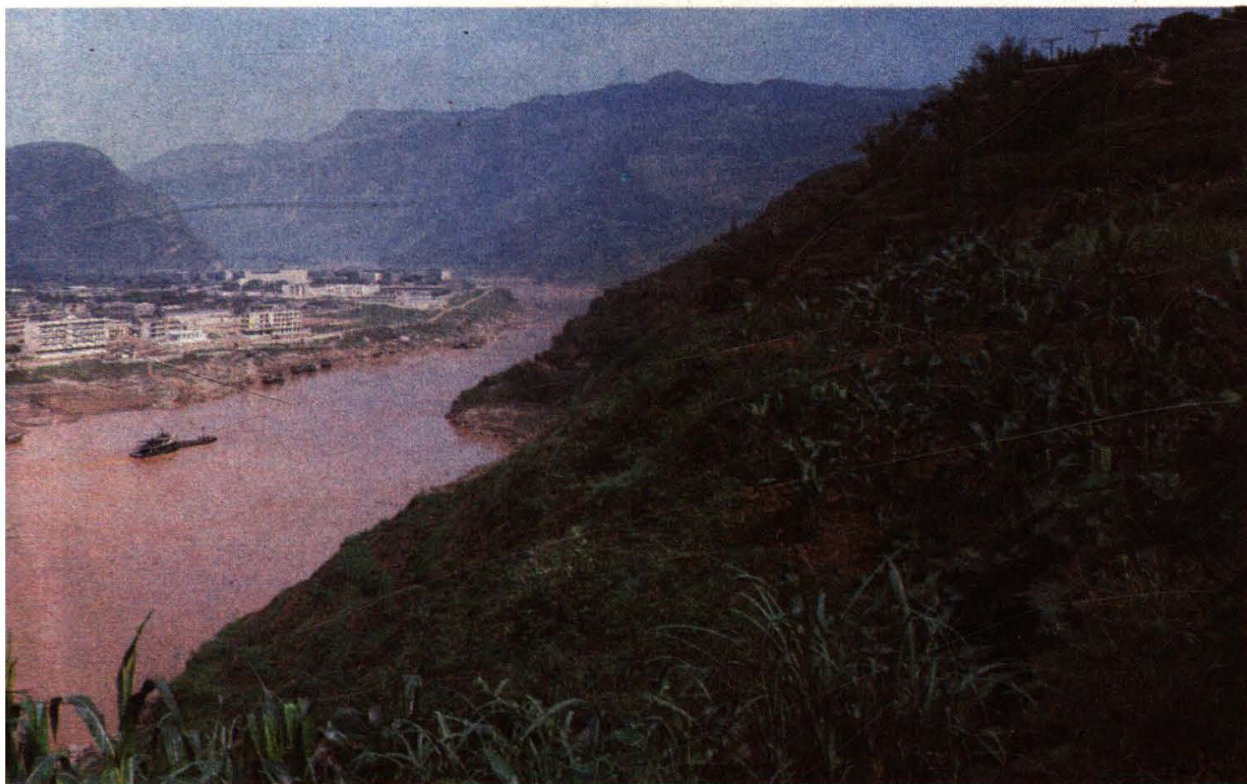

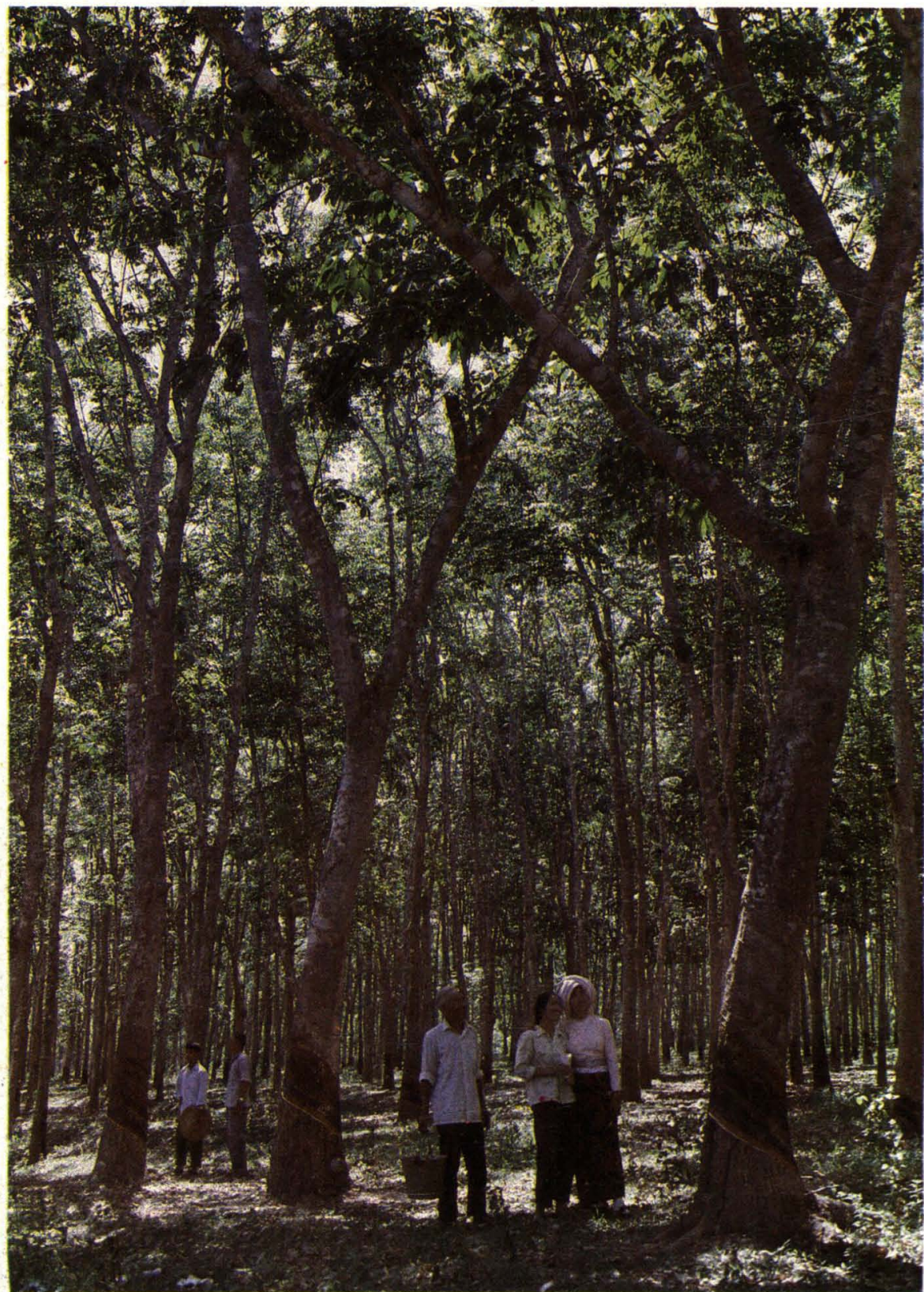

◀ 胶林

云南年产干胶近3万吨，是我国仅次于广东省的第二个橡胶基地。西双版纳已定植橡胶78万亩，约占全省的65%

普洱茶乡 ▶

驰名中外的普洱茶在明代即有记载，清代文学巨著《红楼梦》中提到的“女儿茶”即为普洱茶的一种。目前，普洱茶的年产量已达5万多担

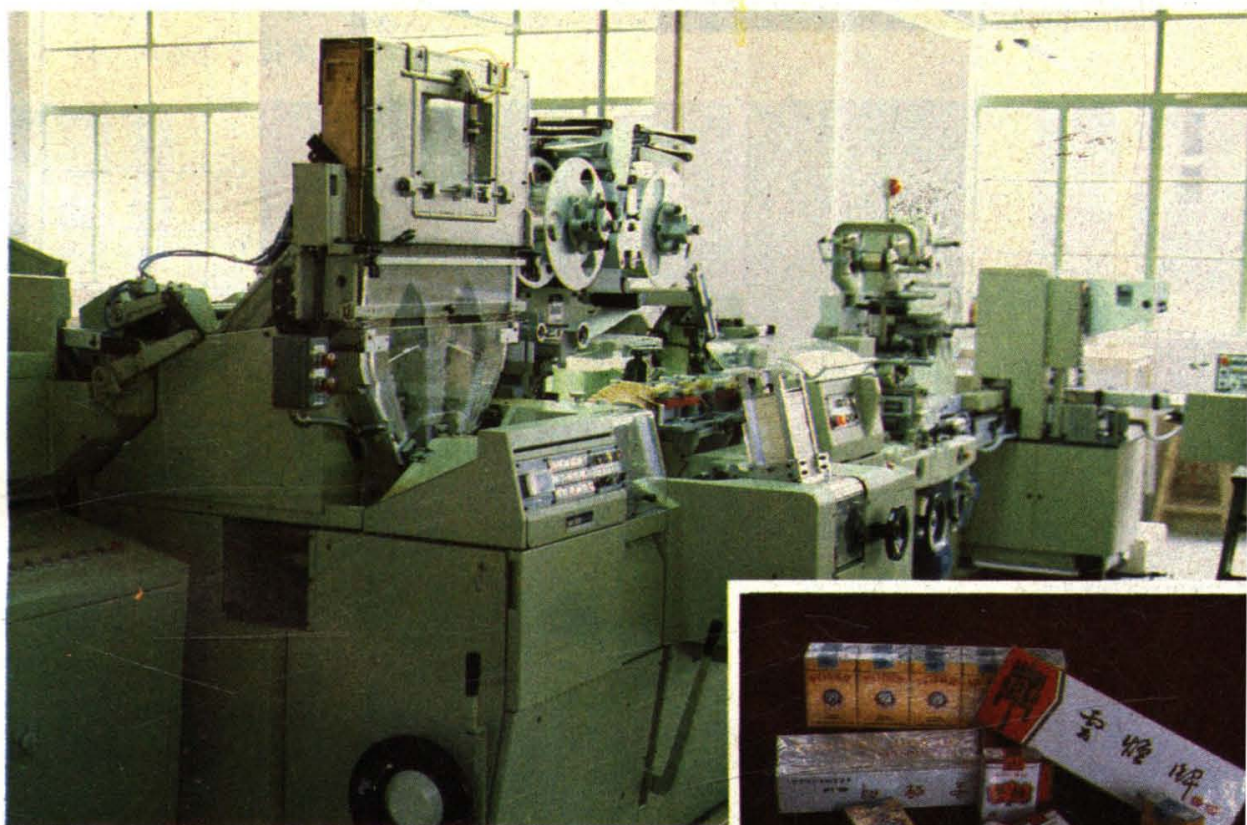

昆明卷烟厂生产车间

品质优良的云烟在国内外久负盛名，经过现代化设备加工，产品更受消费者欢迎 (周重要摄)



◀ 澜沧江上的永保桥

35年来，云南的公路交通迅速发展，新建了大中型永久式桥梁132座。这是澜沧江上的永保大桥

▼ 成昆铁路

成昆铁路全长1,100公里，沿线地质情况复杂，全长中桥梁、隧道占40%。这里是禄丰龙骨甸一段





云南科技文化大楼 近年来，昆明市区内一幢幢高层建筑拔地而起，云南科技文化大楼是其中的一座

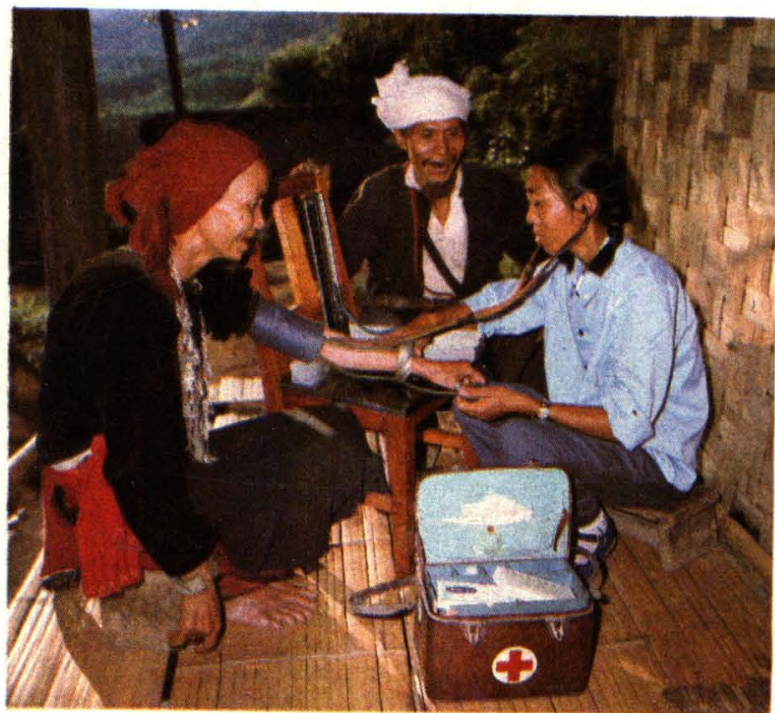

景颇山寨的卫生员

30多年来，云南乡村医疗卫生事业有了很大发展，现在全省已有乡村卫生员1.8万人，乡村医生近万人。解放前缺医少药的景颇山，也有了本民族的医务人员

◀ 西双版纳民族文化宫

1983年建成的西双版纳民族文化宫，面积3,700平方米，设有文艺、美术、球类、电子游戏等10个厅室

(邵宇摄)



文山图书馆阅览室 1979年建成的文山壮族苗族自治州图书馆，藏书13.7万册，五年来，接待读者10万人次 (陈锴摄)



云南民族学院 创办于1951年，设有本科、预科、干训部和民族研究所，在校学生1,500余人。30多年来，培养了各民族的各种人才13,000多人



鸡足山金顶

气势雄伟、风光秀丽的鸡足山，是我国的佛教名山和风景游览区。“金顶日出”是鸡足山的著名景观



大叠水瀑布

大叠水瀑布在路南城西南30余里处，落差120米。水如悬帛，下临深渊，声如雷鸣，数里可闻，是云南最大、最壮观的瀑布