

桂林市

中医医院志



### 开拓进取的医院领导班子

- 院长、副书记：杨 斌（右三）  
书记、副院长：陆安权（右四）  
副书记、纪委书记：韦绥来（左三）  
副院长：阳旭升（左二）  
副院长：何元凤（右二）  
副院长：胡永葵（左一）  
副院长：谢正兰（右一）

# 历任领导



院长 张云鹏

(任职时间: 1958.10-1959.3)

缺  
照  
片



书记 吴铁夫

(任职时间: 1959.2-1960.8)

院长  
书记 牟锁云

(任职时间: 1961.3-1964.5)



书记 曹洪昆

(任职时间: 1960.8-1961.3)



院长  
书记 刘长贺

(任职时间: 1964.8-1965.12)

缺  
照  
片

院长  
(军代表) 刘才

(任职时间: 1967.1-1967.11)

缺  
照  
片



革委会主任  
书 记 颜照凤

(任职时间: 1968.11-1970.9)

革委会主任  
书 记 叶春甫

(任职时间: 1975.12-1980.12)



院长 徐敏

(任职时间: 1980.4-1984.11)





书记 金玉发  
(任职时间: 1980.12-1984.1)



院长  
书记 林毅  
(任职时间: 1984.11-1999.3)



书记 侯忠亮  
(任职时间: 1984.11-1986.11)



书记 夏业堂  
(任职时间: 1987.10-1992.4)



书记 谭武  
(任职时间: 1993.2-1994.3)



书记 莫承宵  
(任职时间: 1995.4-2003.11)



院长 凌霄  
(任职时间: 1999.3-2002.2)



院长 杨斌  
(任职时间: 2002.8- )



书记 陆安权  
(任职时间: 2006.1- )





1962年1月，桂林市中医医院中医师培训班师生合影。



1973年10月，桂林市中医医院护士班学员合影。



几张方桌，几张条凳，这就是上世纪60年代至80年代中期召开全院职工大会的场所。



旧门诊外科诊室



设备简陋的原放射科



旧庭院一角



医院门诊大楼全貌



具有民族特色的医院大门



正在兴建的医技大楼外景



铁西医院大门



铁西医院门诊大厅



医院病区护士工作站



园林式庭院





1998年10月，全国人大常委会副委员长邹家华（右二）在桂林市考察工作时，与市卫生局和医院部分领导合影。

弘揚中華  
傳統醫學  
增強人民  
健康體質

為桂林市中醫院題

邹家華  
一九九八年十月

邹家华为医院题词



1986年11月28日中央顾问委员会委员、原卫生部部长崔月犁（中）视察医院，与医院领导合影。



1991年3月22日，卫生部部长陈敏章（前右二）视察医院。

努力发展中医药事业  
为中国和世界人民的健康  
作出贡献

崔月犁  
一九八六年十一月廿八日

崔月犁为医院题词

## 领导关怀



1994年3月6日，卫生部副部长孙隆椿（前右二）视察医院。



2006年4月，国家卫生部副部长、国家中医药管理局局长余靖（左二）、自治区人民政府副主席刘新文（左三）、自治区卫生厅厅长高枫（左一）在医院考察调研。



国家中医药管理局副局长房书亭（右二）在医院考察调研。



国家中医药管理局副局长吴刚（右二）在医院考察调研。



自治区卫生厅副厅长许亚南（右一）在医院社区服务中心考察调研。



2004年4月，广州中医药大学教授邓铁涛（左一）在医院指导工作时欣然为医院题词。



1994年1月14日，医院荣获“全国示范中医医院”称号，桂林市市长袁凤兰（前右一）亲临挂牌仪式祝贺。



桂林市委副书记邓纯东（左一）在医院考察调研。



2001年11月，医院“全国中医乳腺病医疗中心”综合大楼落成典礼，桂林市副市长汤杰（前右二）到医院祝贺，并视察大楼使用情况。



2007年3月，桂林市人大副主任汤杰（右一）、桂林市副市长巫家世（右二）在医院检查工作。



桂林市卫生局局长凌霄（左二）在医院检查指导工作。



120急救分站人员争分夺秒紧急出诊



内一科主任、主任医师吴子辉（左二）认真带教。



骨伤中心主任、主任医师欧奇（左二）与科室人员为患者手法复位固定。



全国中医乳腺病医疗中心主任、主任医师、教授、院长林毅（右二）精心为患者诊治。



内二科主任、主任医师汤年光（右）在进行胃镜下给药治疗。



洁净层流手术室



人工关节置换术



骨伤中心开展关节镜手术



妇科开展腹腔镜手术



外科腹部手术



自体干细胞移植治疗糖尿病足



推拿科腰椎牵引床



针灸科开展冬病夏治



产科护理人员精心护理“小毛毛”



中药熨烫疗法



伤肢敷药



意大利产乳腺高频X线摄影仪

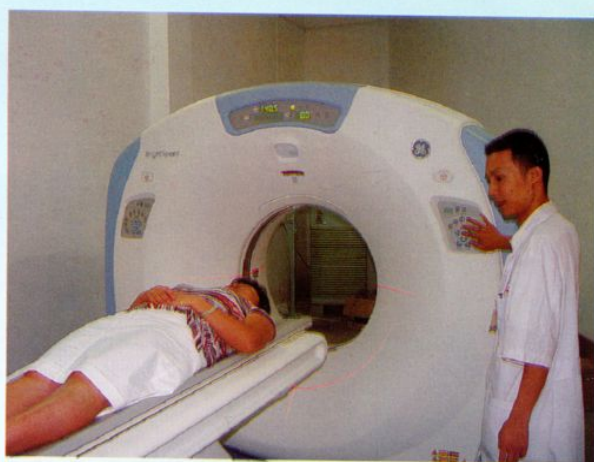

美国产GE8排螺旋CT



ICU病房



B超定位肾脏穿刺



美国雅培全自动生化分析仪



高压氧治疗舱





何元凤副院长（左）检查指导临床护理工作。



蛇伤科研组在研究蛇类标本



2003年9月15日，医院举行“广西中医学院桂林附属医院”及“广西中医学院桂林临床医学院”挂牌仪式。



教学医院挂牌揭幕



护理技能操作比赛