



# 镇平县工商志

镇平县工商行政管理局

一九九〇年



镇平县工商局前办公楼

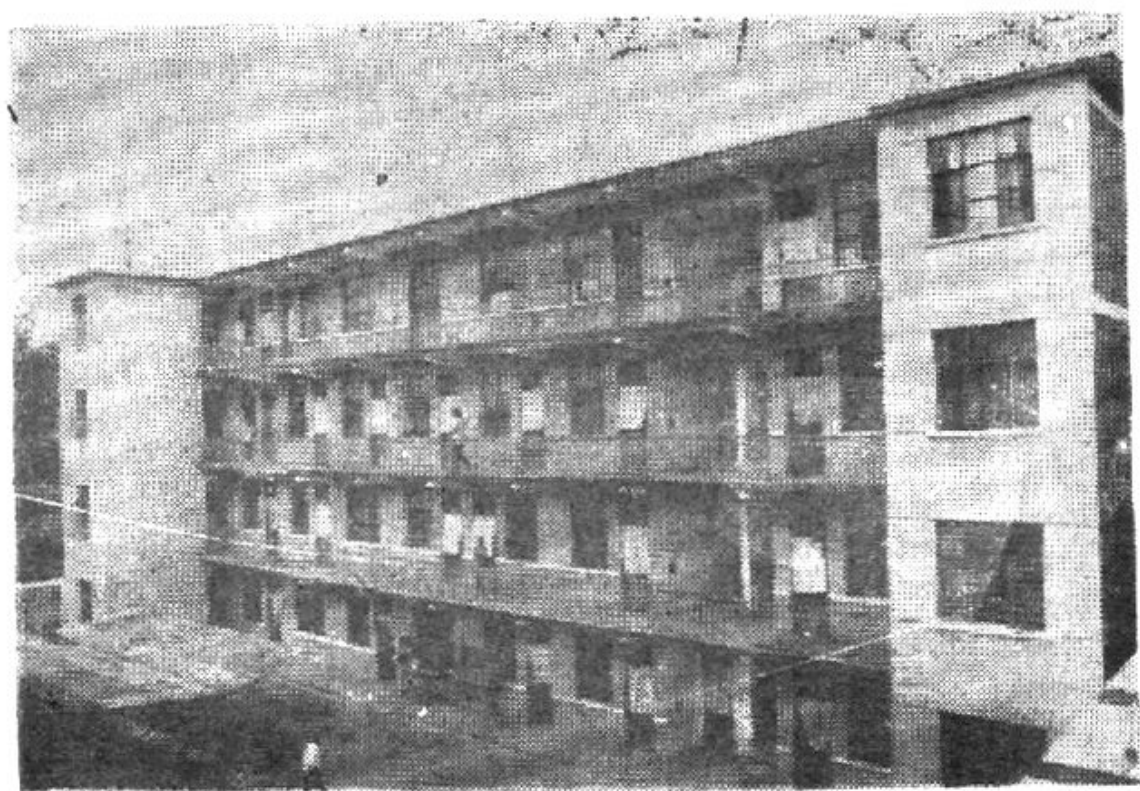

镇平县工商局办公大楼



**镇平县工商局领导班子成员**

前排左起：陈自友、晋玉亭、赵其中、陈相甫  
后排左起：王金选、李海奇



镇平县工商志编志小组成员

前排左起：刘 华、晋玉亭、赵其中、李海奇  
后排左起：门长玉、刘胜杰、王志鹏、胡景旭

## 查处的走私电子计算器、银元及中药材

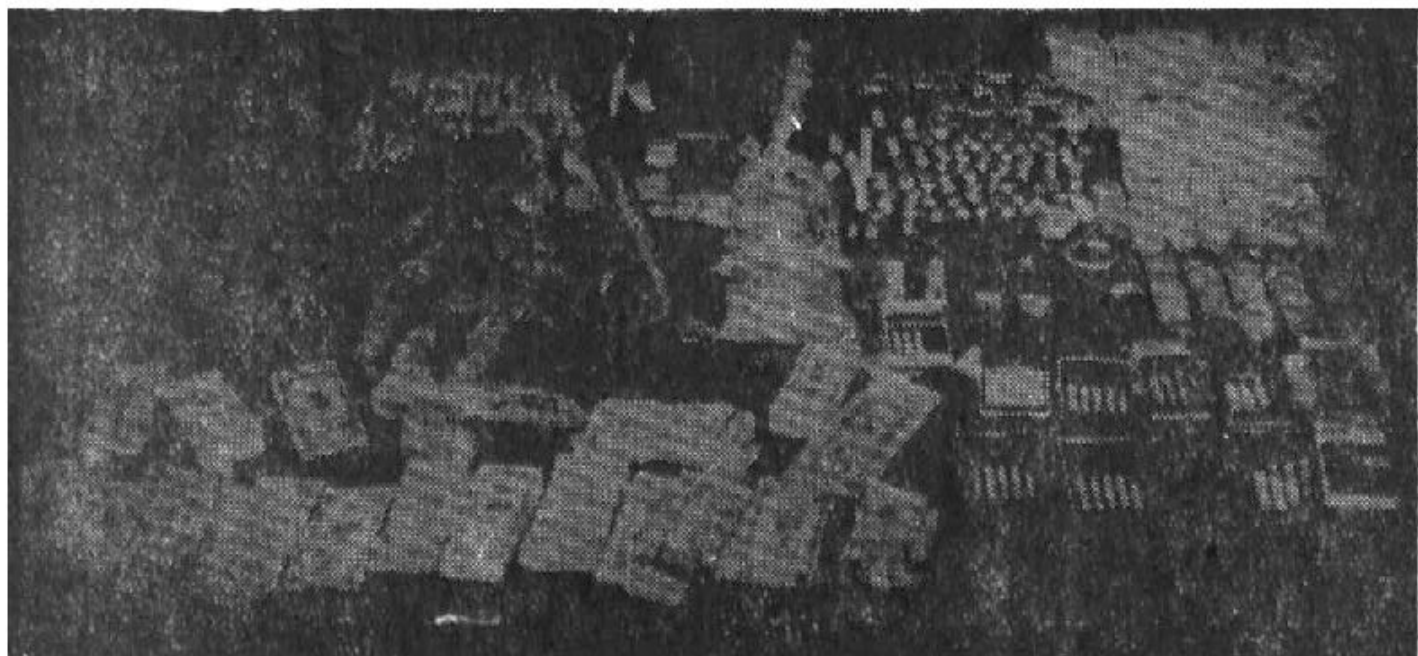

# 查处的走私手表

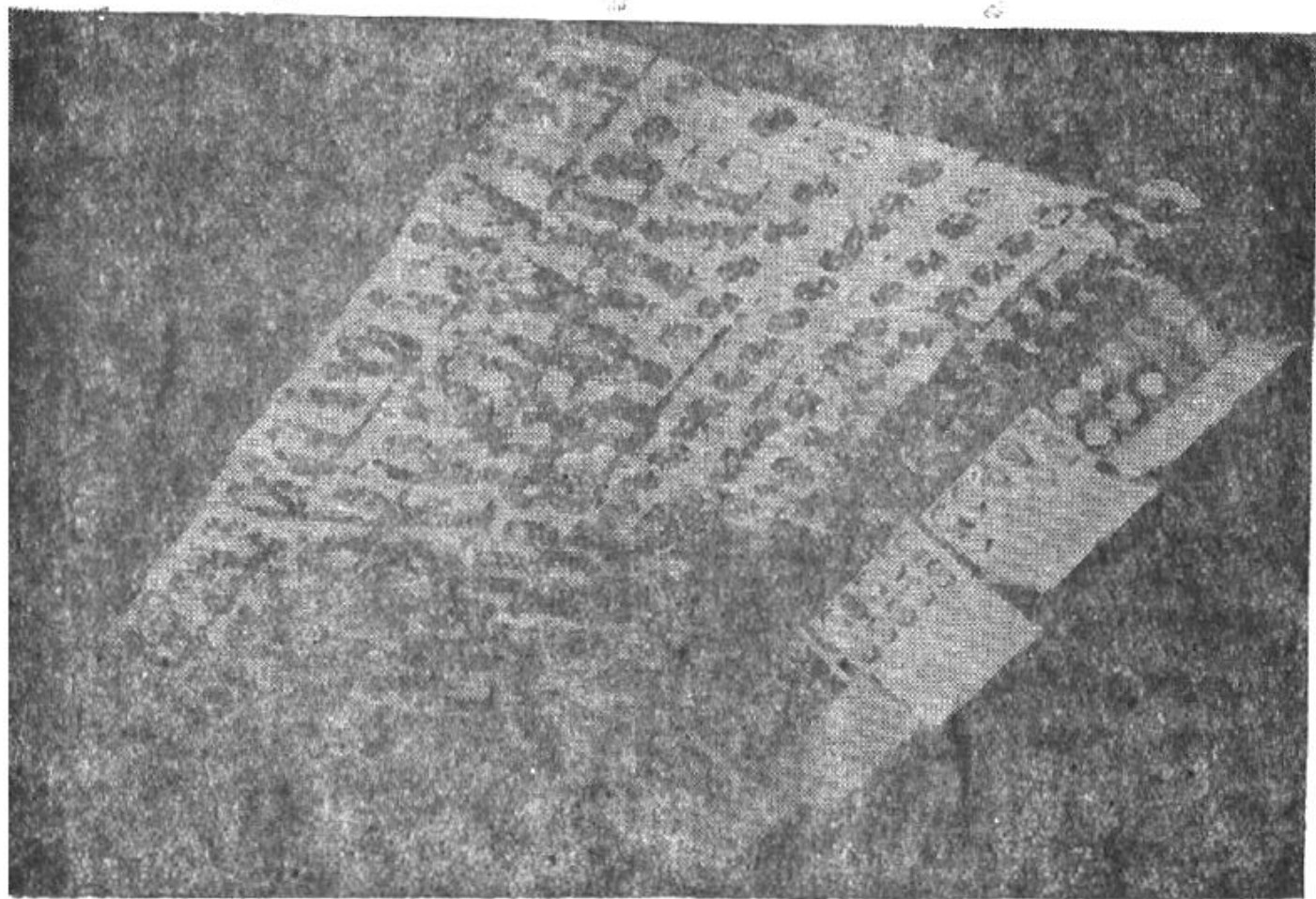



查 处 走 私 的 收 录 机 等 物

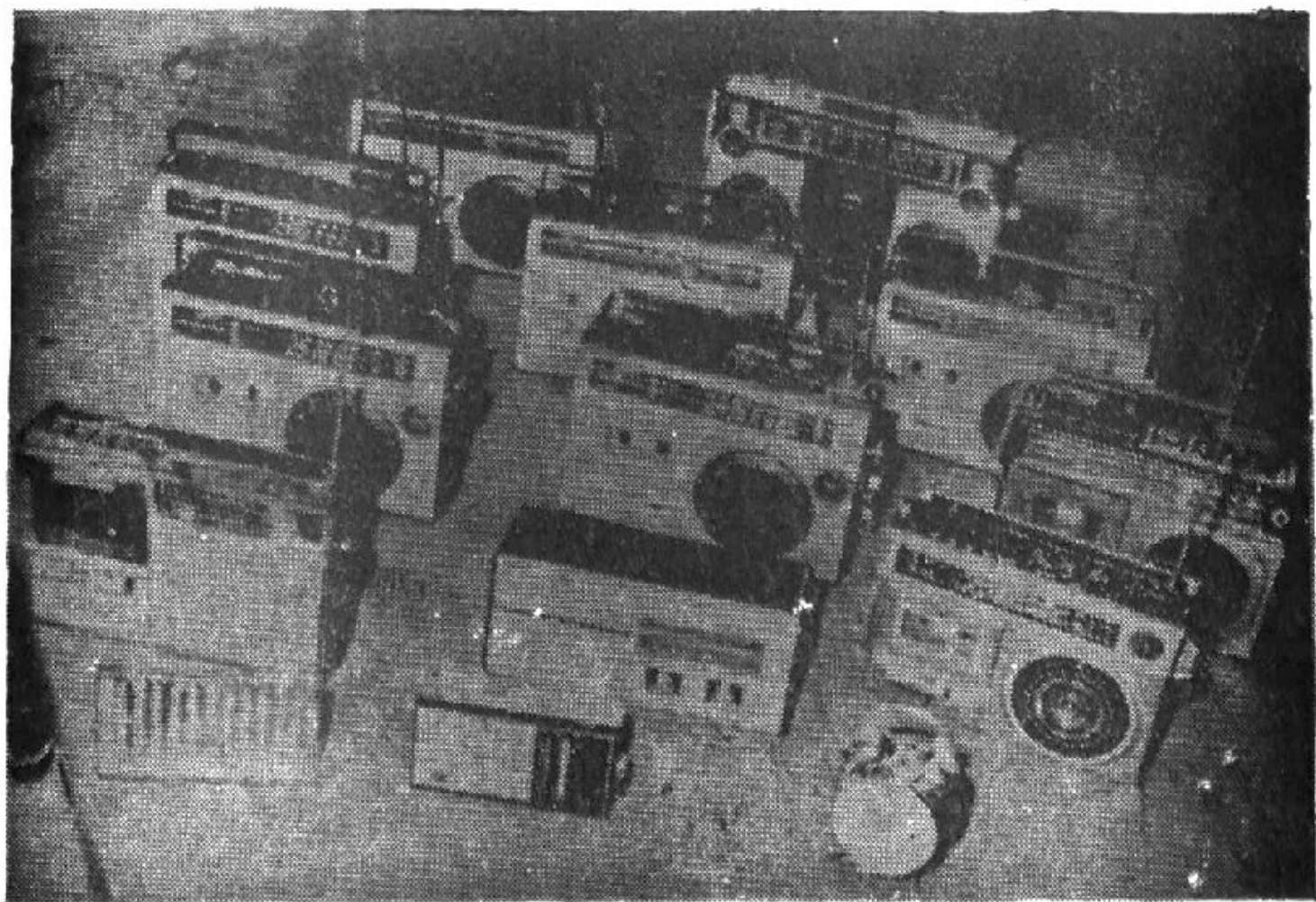

查 处 走 私 的 电 视 机

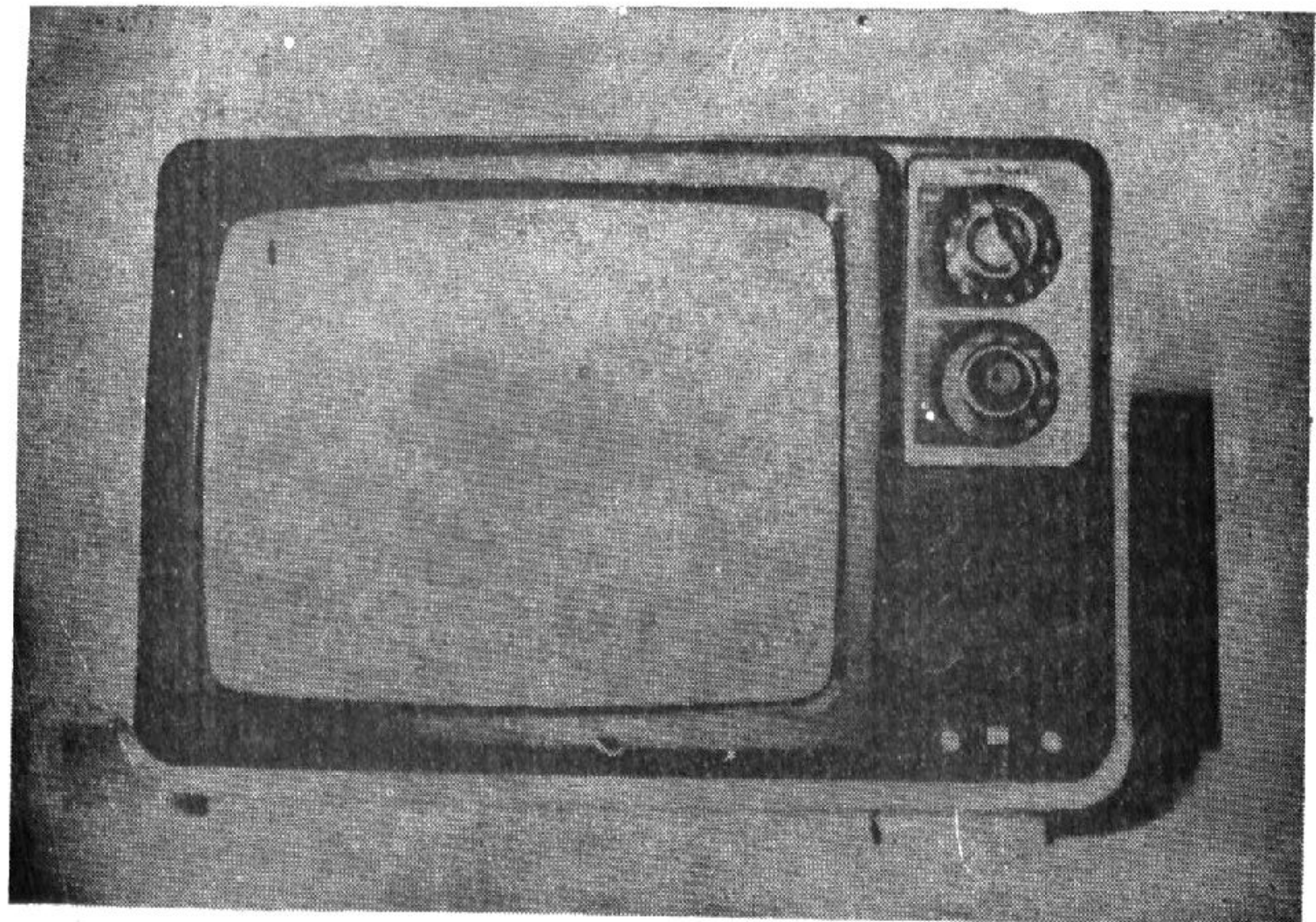

鎮平縣市場和圩建設分區圖

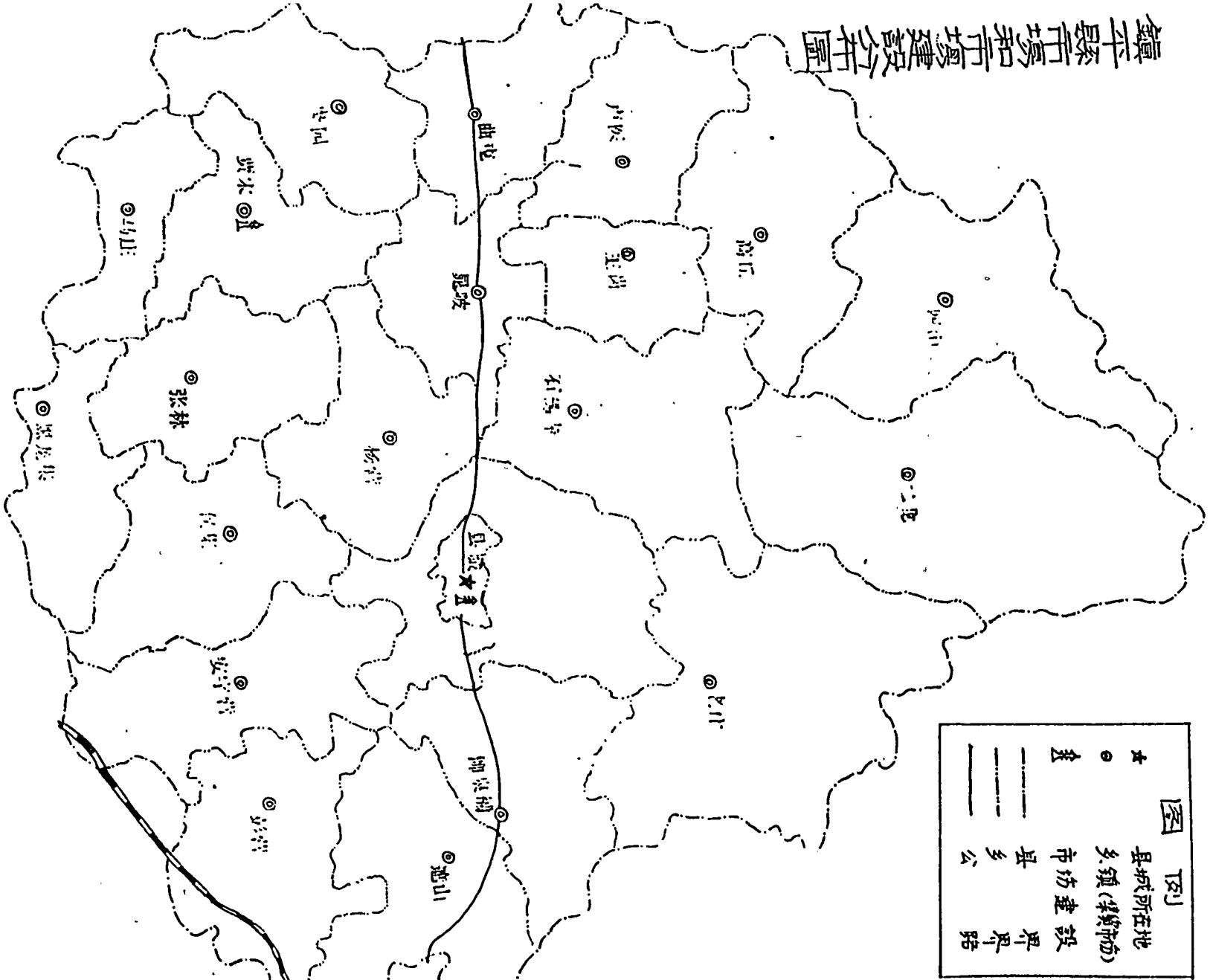

# 前 言

“治天下以史为鉴，治郡国者以志为鉴”。盛世修志，自古至今，历来如此。

这次编写《工商志》的目的在于系统地总结镇平县工商行政管理工作的历史经验和教训，为当前工商工作，提供依据和历史借鉴，积累历史资料，起到“存史、资治、服务‘四化’”之作用。

编纂《工商志》是在县委、县政府和上级局的指导下，以马列主义、毛泽东思想为指导，坚持历史唯物主义观点，以党的路线、方针、政策为指针，全面反映工商行政管理工作真实面目和特点，本着详今略古、详近略远的原则，上不限，下限一九八五年底。按建国前后，先分类后分期，横排竖列，力求达到区域性、专业性、时代性、资料性的统一。本志共分四大部类（概述、大事记、专业志、附录）章节，约14.7万字。本志配有图、表，按时序和事序编辑，以类系事，叙而不论。

建国后，由于工商行政管理部门曾经几次撤并，大量资料散失，尤其是十年动乱期间，档案被销毁，这给修《志》带来了很大的困难。虽经多方收集、归纳，难免仍有不少遗漏。有些数字、报表来自不同方面，相互不够准确，限于人力和资料的不完整，一时难以考证，只好一并列入，留待以

后填补修定。

由于修志工作没有经验，加之水平有限，欠妥和谬误之处在所难免，因此恳请各位领导、专家、学者以及长期从事工商行政管理工作的同志们给予指正。

镇平县工商局《工商志》编辑室  
镇平县工商局编志办公室  
一九八七年七月十日

# 河南省鎮平縣編纂委員會

鎮平縣工商行政管理局：

你單位報來《鎮平縣工商志》修訂稿，經師研所，我們認為這部志稿優點正確，資料翔實，特點突出，文字簡練，老字每字，均求，同意付印。特予批復。

鎮平縣  
1999年9月14日



# 镇平县工商志编纂小组

组 长：赵其中

成 员：李海奇 王志鹏 刘华 马冠禹

主 编：王志鹏

参加编写人员：刘华 马冠禹 门长玉 刘胜杰

顾 问：李鸿勋 姜金三

审 稿：赵其中

封面设计：李海奇 王志鹏 陈晓红

## 镇平县手工业历年发展情况

金额单位：元

行 业	一 九 五 二 年					一 九 五 三 年					一 九 五 四 年					一 九 五 五 年					一 九 五 六 年					一 九 五 七 年					
	社 数	从 业 人 员	总 产 值	总 工 资	利 润	社 数	从 业 人 员	总 产 值	总 工 资	利 润	社 数	从 业 人 员	总 产 值	总 工 资	利 润	社 数	从 业 人 员	总 产 值	总 工 资	利 润	社 数	从 业 人 员	总 产 值	总 工 资	利 润	社 数	从 业 人 员	总 产 值	总 工 资	利 润	
甲	1	2	3	4	5	6	7	8	9	10	11	12	13	14	15	16	17	18	19	20	21	22	23	24	25	26	27	28	29	30	
总 计	1	116	165000			3	268	303523			7	425	456379			18	1116	6040	1070	283	30	1745	19678	3185	773	29	1644	19702	3796	632	
一 生产合作社	1	116	165000			3	268	303523			6	389	452259			13	475	5980	1060	280	26	1259	18748	2858	735	25	1245	18649	3420	632	
金属加工工业						1	31	21973			3	147	99145			7	203	1250	470	190	9	452	4745	955	230	9	436	4135	1214	120	
修 配 业																X	X	X	X	X	1	30	821	105	36	1	32	937	111	42	
砖 瓦																X	X	X	X	X	1	79	286	155	X	1	24	151	57	X	
木材加工						1	73	12000			2	78	53620			2	78	670	90	50	3	178	1938	410	104	2	176	1377	396	50	
综合工业																X	X	X	X	X	3	110	983	259	127	3	125	1104	355	120	
棉纺织品	1	116	165000			1	164	269390			1	164	299494			1	126	2540	310	30	1	133	2818	354	96	1	146	3843	440	140	
丝纺织品																1	72	150	40	10	3	101	956	184	16	2	122	1447	380	50	
缝纫工业																1	32	1310	50	X	4	151	5985	389	104	5	160	5431	420	110	
皮革工业																X	X	X	X	X	1	25	216	47	22	1	24	224	47	X	
其 它																1	14	60	X	X	X	X	X	X	X	X	X	X	X	X	X
二 供销生产社											1	36	4120			5	641	60	10	3	4	486	930	331	38	4	399	1053	376	X	
铁 业																1	52	10	X	X	X	X	X	X	X	X	X	X	X	X	X
陶 瓷																1	65	10	X	2	X	X	X	X	X	X	X	X	X	X	X
竹 业											1	36	4120			3	524	40	10	1	4	486	930	331	38	4	399	1053	396	X	



## 对 私 营 零 售 商 降 低 开 支 情 况

表四

金额：万元

行 业	户 数	从 业 人 员		资 金		原 支 有 总 开 额	平 人 均 开 支	其 中 费 用 开 支		其 中 工 资 开 支		较 前 下 降 %	平 人 均 开 支	降 低 后 开 支 总 额	其 中 费 用 开 支			其 中 工 资 开 支				
		合 计	其 劳 中 方	合 计	其 流 动			金 额	平 人 均 费 用	金 额	平 人 均 工 资				金 额	较 前 下 降 %	平 人 均 费 用	金 额	较 前 下 降 %	平 人 均 工 资		
总 计																						
布 疋 业	小 计																					
	城 关	3	10.5	4	2805	1566	382	36	127	12	102	25	6.3	34	358	189	48.8	18	68	33.34	17	
	农 村																					
纸 烟 业																						
白 酒 业																						

说明：原有开支系八月份，降低后开支系十一月份。

工资开支每人平均系按劳方4人平均。