

# 臨邑縣中醫院院志



臨邑縣中醫院院志編寫組

一九八八年十二月

# 臨邑縣中醫院院誌

王德清

1958—1988

臨邑縣中醫院院誌編寫組

一九八八年十二月

為發展中醫藥  
事業作出重大  
貢獻 祝賀

山東省臨邑縣中醫院  
建院三十周年  
辛建華 敬

臨邑中醫院卅週年院慶誌賀

闡發岐黃術

宏揚國之寶

中華全國中醫學會  
副會長王永炎 題

↑ 中华全国中医学会副会  
长王永炎题词。

↑ 全国人大常委、北京中  
医学院董建华教授题词。

中醫之優勢是經由他由的並早到  
傷性檢考法療非藥物性法方以及非化  
學藥物法方是而方留字新法比概  
的希中臨邑縣中醫院 張奇文

書賀臨邑中醫院建院卅年

張奇文 敬

→ 中华全国中医学会常委理事、省卫生厅

张奇文副厅长题词。

臨邑縣中醫院建院三十周年

恢宏仁術  
建法開來

張奇文 謹啟

↑ 山东中医学院院长张灿理  
教授题词。



→省政协常委、山东中医学院周凤梧教授  
为院庆作画。

临邑县中医院卅周年教育

原机妙用

银海生辉

中华全国中医眼科学会  
理事长 祁宝玉 题

↑中华全国中医眼科学会  
祁宝玉秘书长题词。

临邑县中医院卅周年志庆

为中医药事业的  
繁荣团结奋进

山东省中医管理局  
一九八三年

喜贺临邑县中医院  
建院三十周年

振西中

医培养

人才为

人民造

福

山东中医学院附院  
吕同杰 题

→山东省中医管理局题词。  
↑山东中医学院附院院长  
吕同杰教授题词。

重视传统中医外科研究

临邑中医院建院三十周年

尚德俊

↑全国政协委员、山东中  
医学院附院尚德俊教授题词。

業精於勤  
醫善於法

临邑县中医院建院十周年

山东中医院  
周次清题

↑省政协委员、山东中医  
学院附院周次清教授题词。

德州地区第一盞明灯  
願先芒四射永照人間

紀念臨邑縣中醫院建院卅周年

陳祖義  
一九八二年

↑德州地区卫生局局长  
陈祖义同志题词。

醫道廣大精微  
抉幽發潛志在  
我輩

臨邑縣中醫院建院卅周年

周次清  
歲次戊辰仲秋  
劉承才

↑山东中医多学科研究会  
主任委员、山东中医学院  
刘承才副教授题词。

既以改革  
心身治行  
院视中医  
院行同乡

厚富勇

88.10.10

↑中共临邑县委书记  
厚富勇同志题词。

为振兴中医事业  
而开拓前进

解华  
十月

↑中共临邑县委副书记、  
县长解华同志题词。

临邑县中医院

振兴中医事业繁荣中  
医学术为人民造福

临邑县卫生局  
一九八九年九月

←临邑县卫生局局长  
徐杰民同志题词。

党的政策是发展  
中医事业的生命线

窦金海  
九二·十·老

↑中共临邑县医院党支部书记  
窦金海主治医师题词。

发挥中医优势

书贺建院三十周年

为临邑振兴做贡献

刘乾和  
仲秋

↑临邑县中医院院长  
刘乾和副主任医师题词。

再上新程

←临邑县中医院副院长孟宪庆主治医师题词。

祝我中醫院更院百年

孟宪庆  
九二年十月



1987年5月，省卫生厅张奇文副厅长、中医处王荣江副处长等领导来院视察时留影。前排左起：①王荣江副处长②齐晓耕副县长③张奇文副厅长④陈祖义局长⑤李长亮局长⑥县卫生局刘翠真副局长。



1987年5月，省政协常委、山东中医学院周凤梧教授来院视察工作。图为周教授（右）与县卫生局刘翠真副局长（左一）本院党支部书记窦金海同志（左二）交谈。



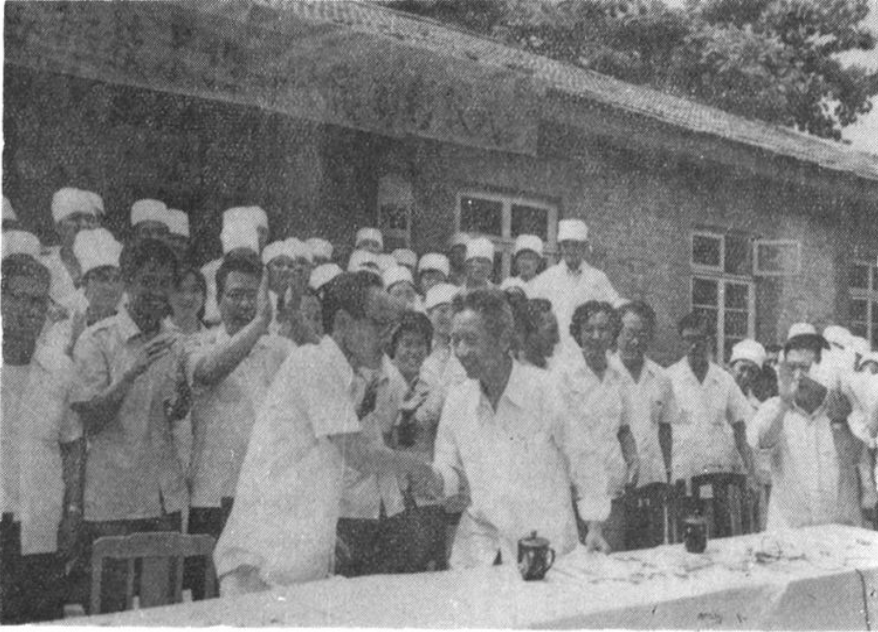

1985年7月16日，我院与山东中医学院附属医院骨伤科协作技术指导协议签字仪式。图为本院刘乾和院长与附院吕同杰院长交换协议书。

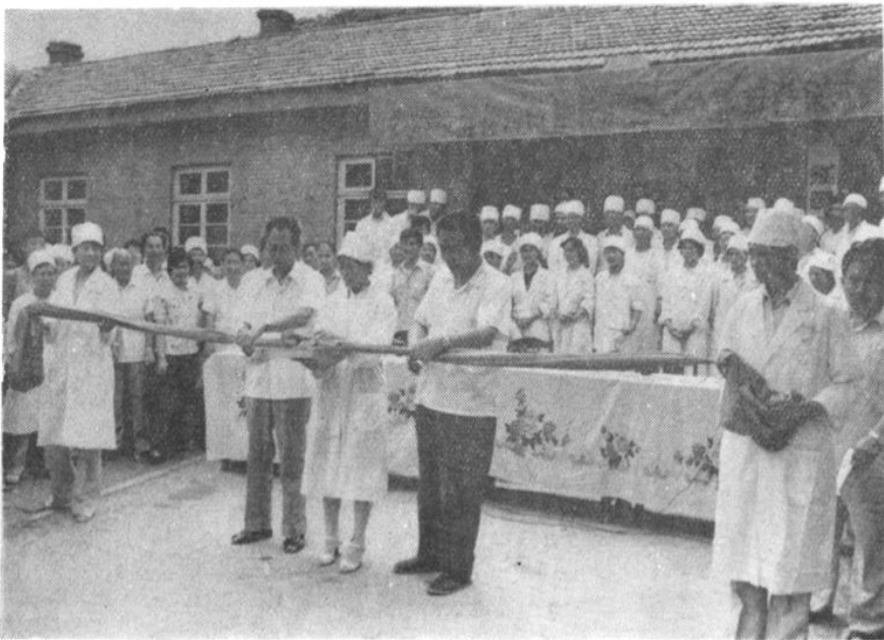

在与山东省中医学院附属医院骨伤科协作技术指导协议签字仪式上，地区卫生局陈祖义局长同县委书记杨振成剪彩。

→ 1978年建成并启用的内科病房楼，设70张病床。

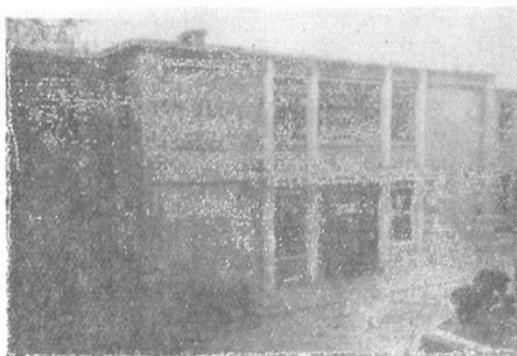

← 图为住院处、病房药房及1986年建成的制剂楼。

→ 1984年启用的外科系统病房楼（内设手术室），设80张病床。

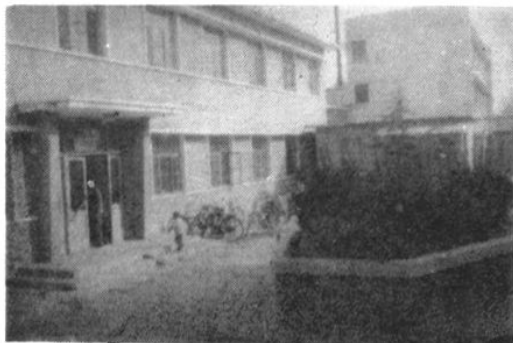

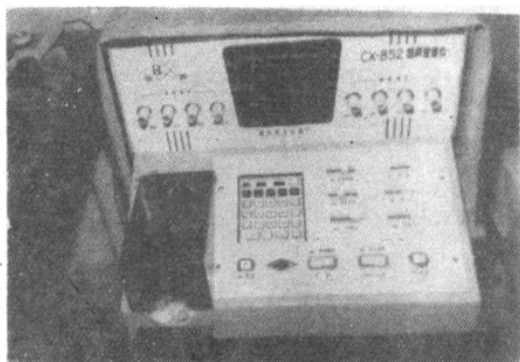

← 1986年购置使用的  
CX—852型B超仪。

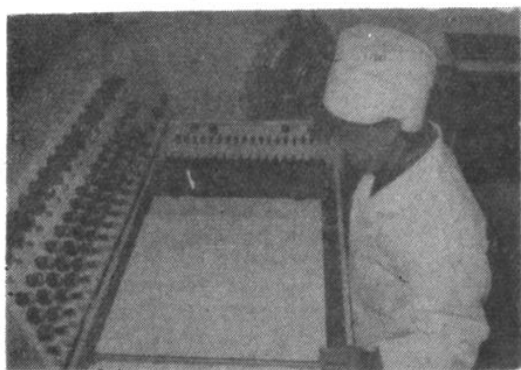

→ 1987年购置使用的  
国产16道脑电图机。

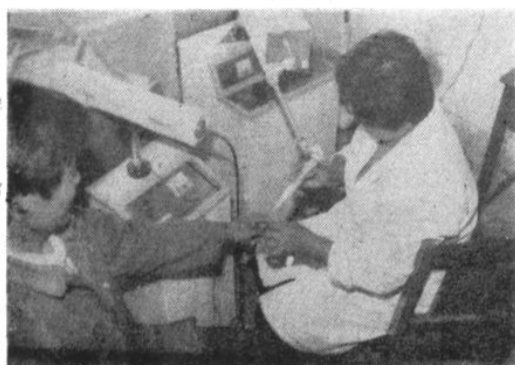

← 1987年购置使用的  
CO<sub>2</sub>激光综合治疗机、  
痂疡激光治疗机。

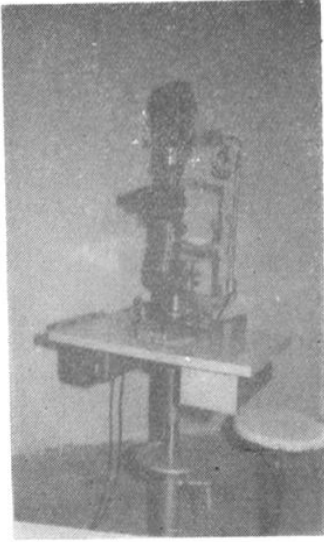

↑ 1986年购置使用的  
裂隙灯照像角膜显微镜。

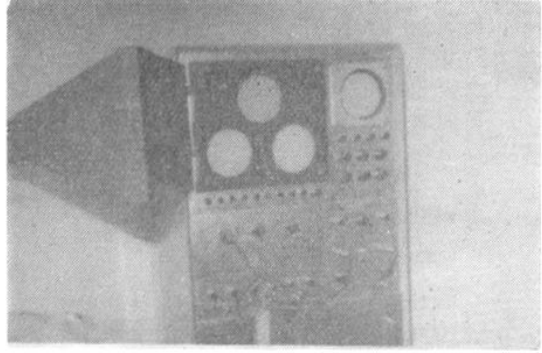

↑ 1984年购置的心向量图机。

→ 1988年购置的佩  
带式智能心电图监测记录仪。

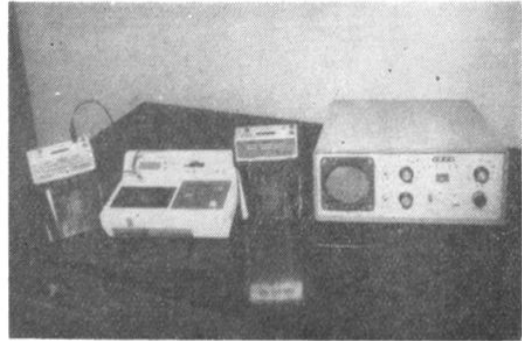

← 1986年开展使用的体  
外后搏装置。

# 临邑县中医院地理位置图

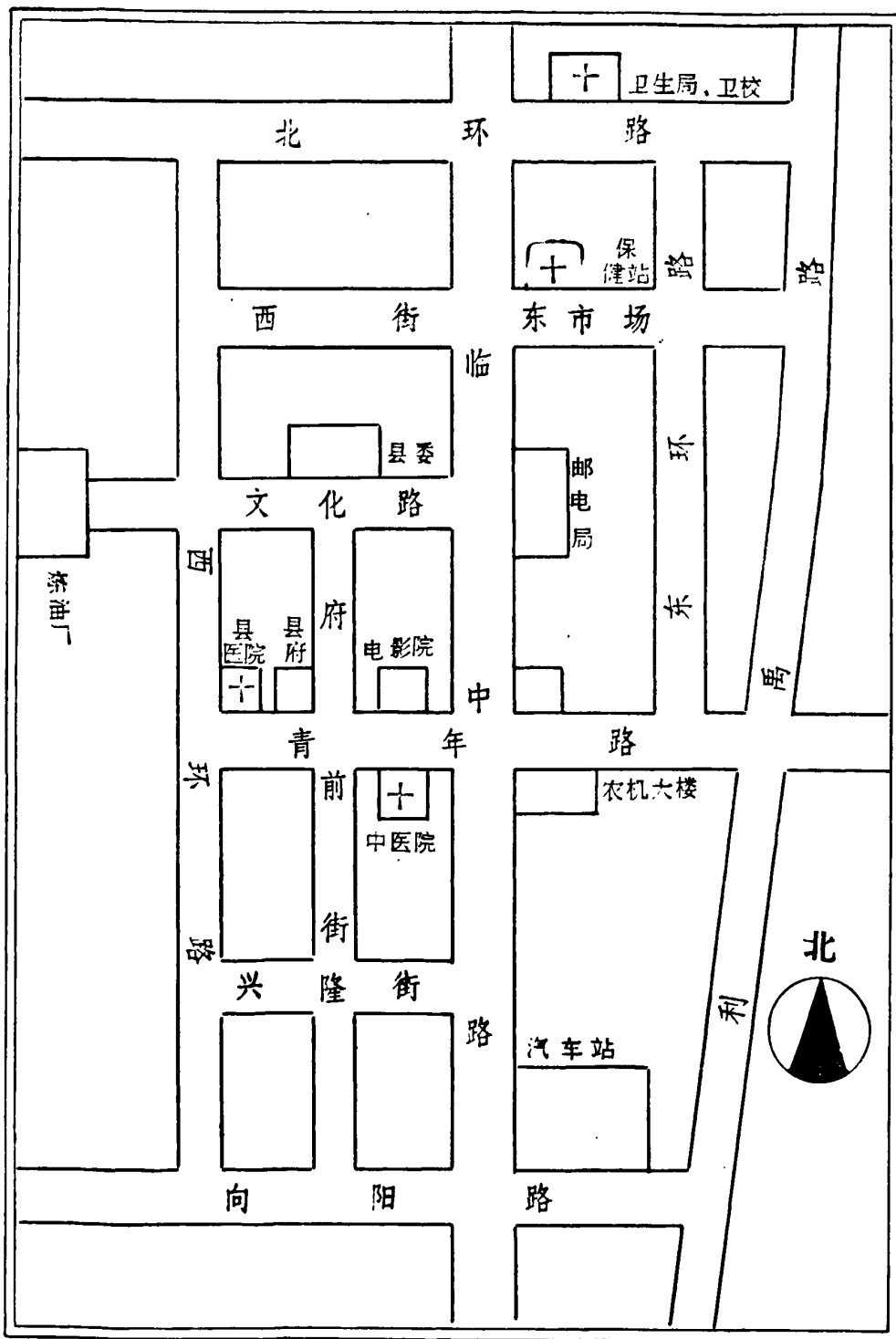

1988年

# 临邑县中医院平面图

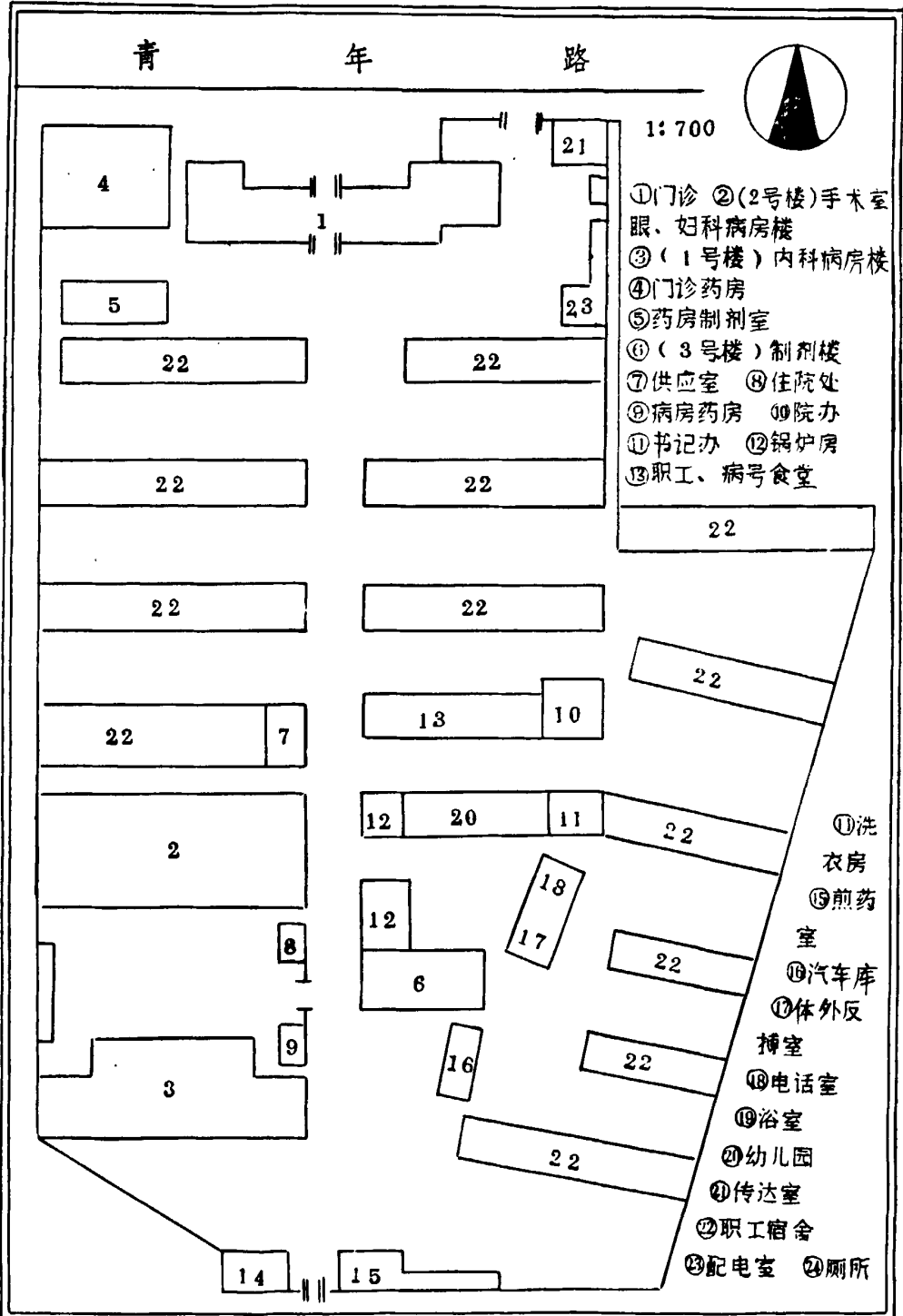

1988年

# 一九五八年医院组织机构

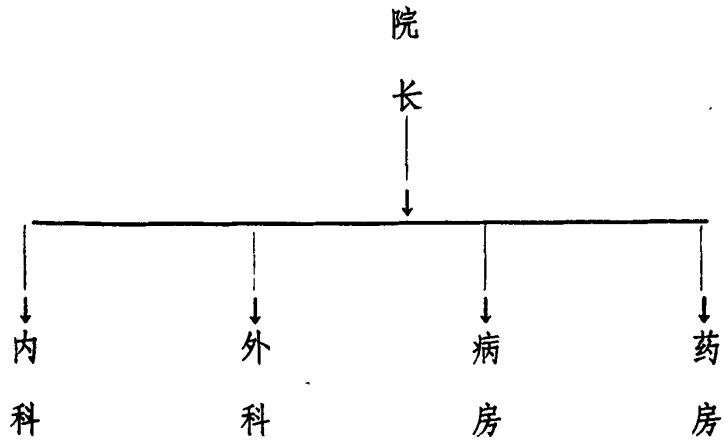

# 一九八八年医院组织机构

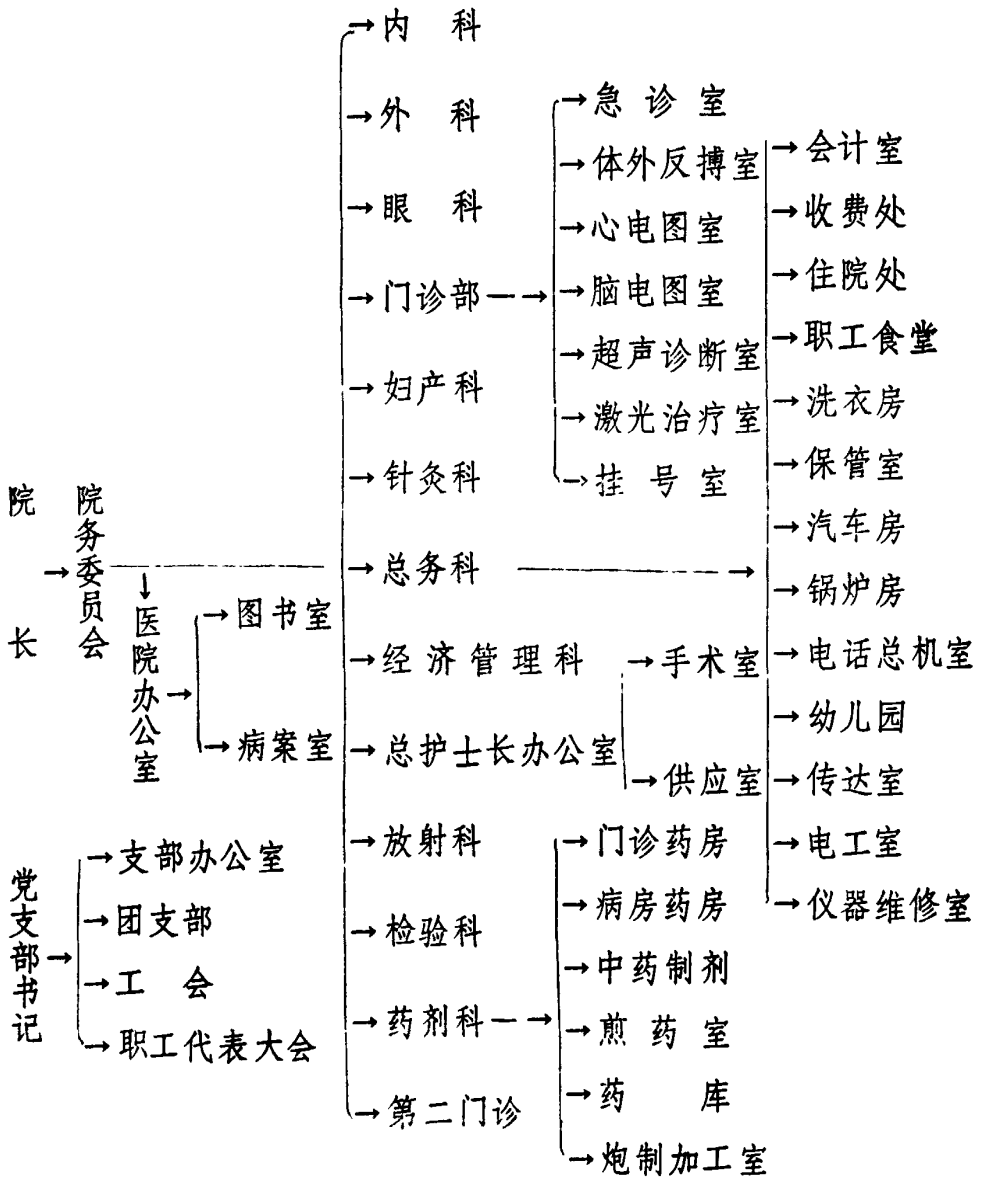



## 三十周年院庆筹备领导小组

组 长：刘乾和

副组长：窦金海 孟宪庆 王俊儒

成 员：王长武 赵金祥 张曰栋 邵永明 赵广辉

### 院庆筹备小组办公室

主 任：孟宪庆

副主任：张曰栋 赵广辉

成 员：王向华 刘天罡 邱新华 魏 勇 张道华

编 审：窦金海 刘乾和 孟宪庆

主 编：赵广辉 王向华

制 图：邱新华

摄 影：邵永明