

許昌地區衛生防疫站誌

許昌地區衛生防疫站編

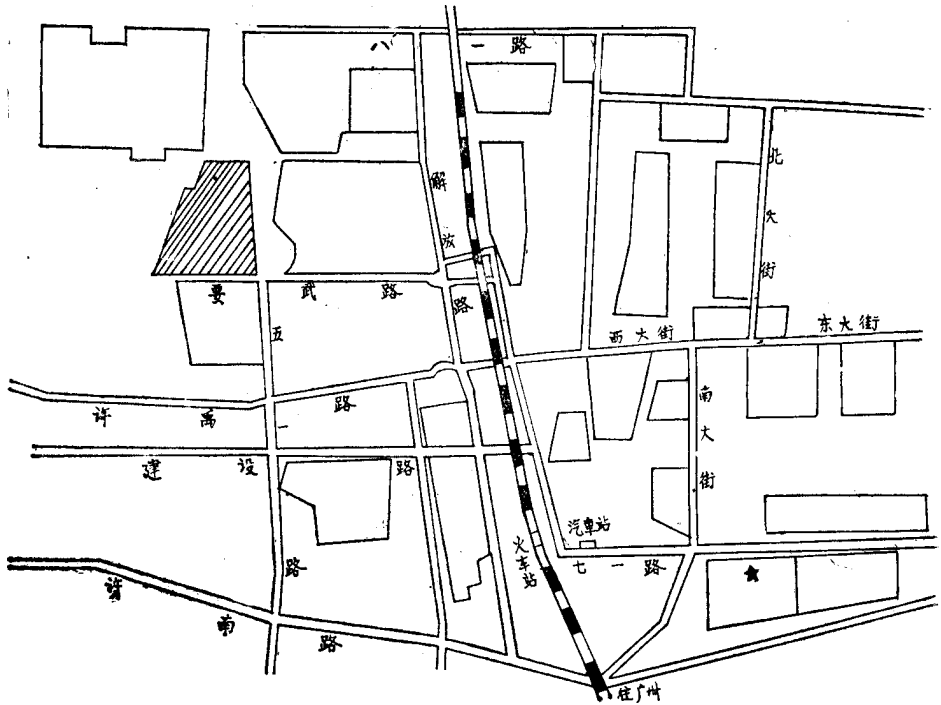



许昌地区卫生防疫站地理位置图



许昌地区卫生防疫站正门



许昌专署寄生虫病防治站  
(站址：许昌市西大街)

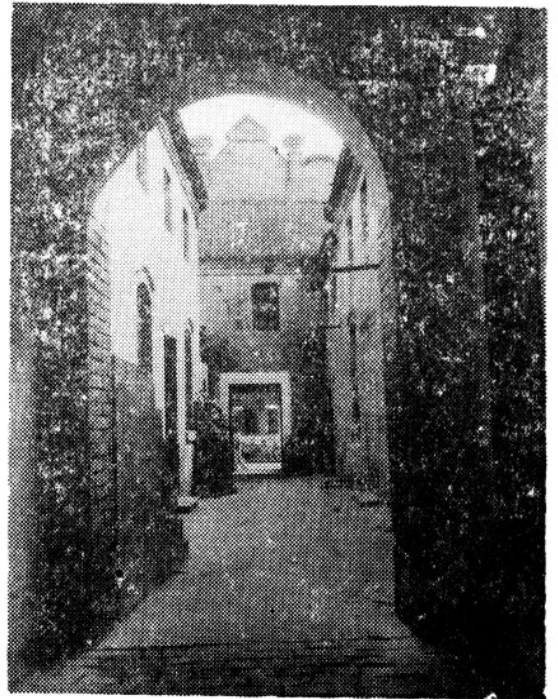

许昌专区卫生防治站  
(站址：许昌市南大街)



一九八三年十一月二十八日，卫生部崔月犁部长亲临我站视察工作

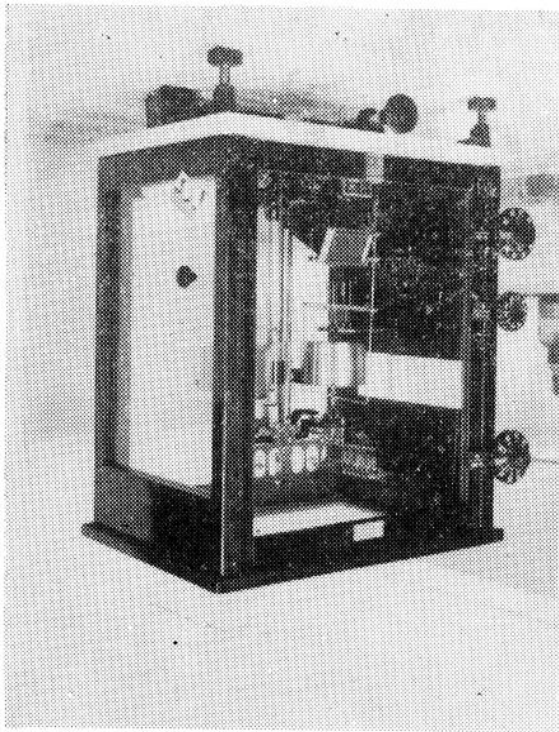

万分之一天平

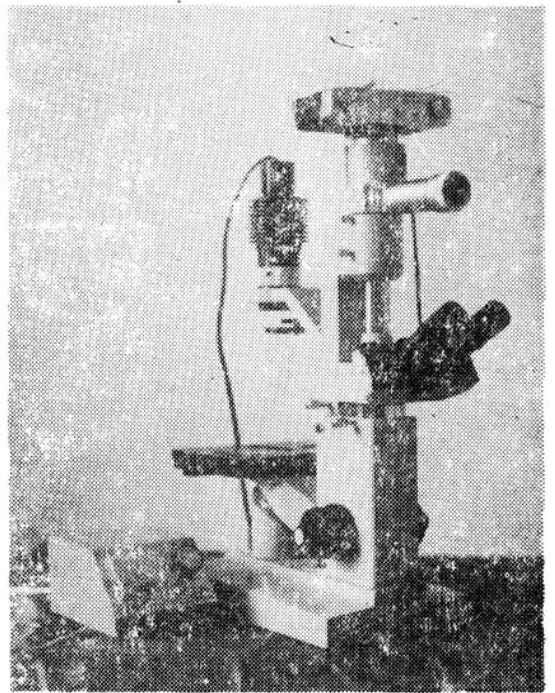

暗视野显微镜

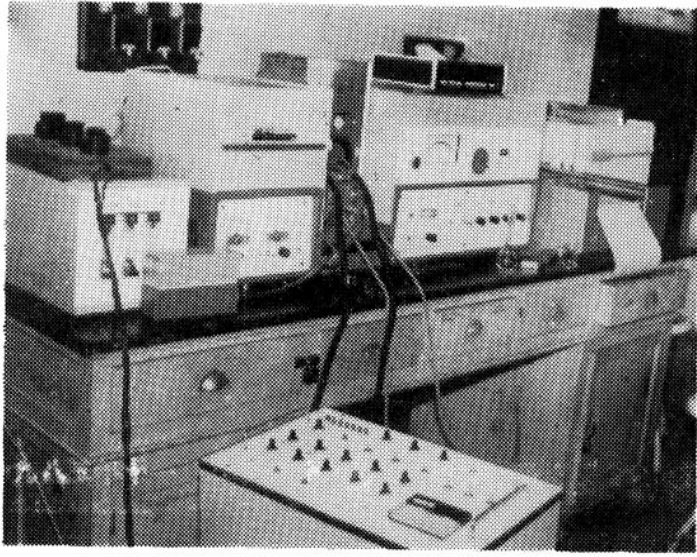

原子吸收分光光度计

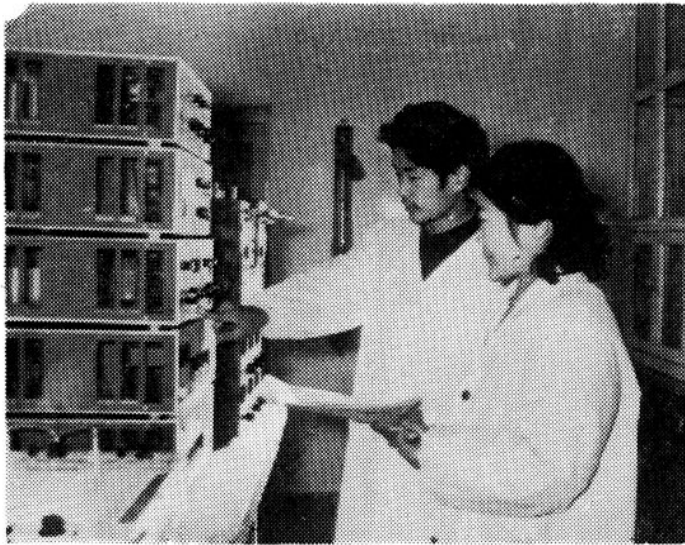

气相色谱仪

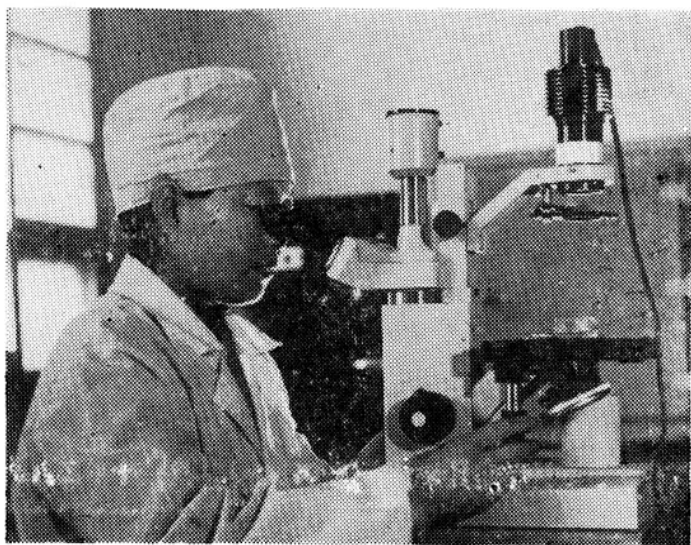

检验科运用先进仪器进行病毒学研究



我站的卫生防疫及《冷链》车



市精神文明建设委员会颁发的文明单位证书



地直机关党委颁发的奖状



河南省委颁发的“食管癌发病情况与病因的研究”成果奖状



河南省委颁发的“河南省钩端螺旋体型别及动物宿主调查”成果奖状





河南省卫生厅颁发的“人体中五种毒物蓄积水平研究”奖状



河南省卫生厅颁发的“五种作业职业危害普查报告”奖状

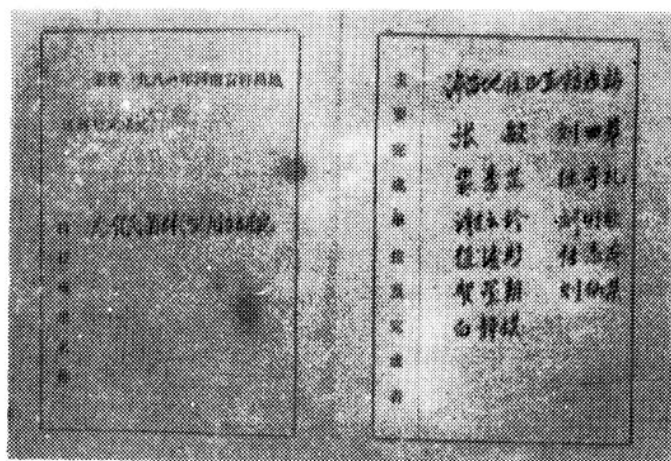

许昌地区行政公署颁发的“志贺氏菌群（型）的研究”证书



刊登有我站论文的部分杂志



刊登有我站照片的报刊



历年我站编印的资料

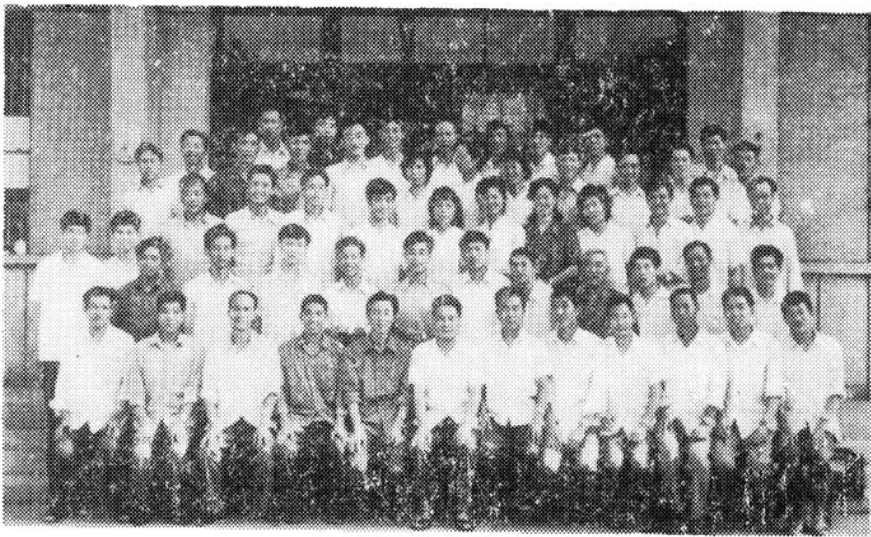

1982—1983年省卫生防疫进修班结业留影

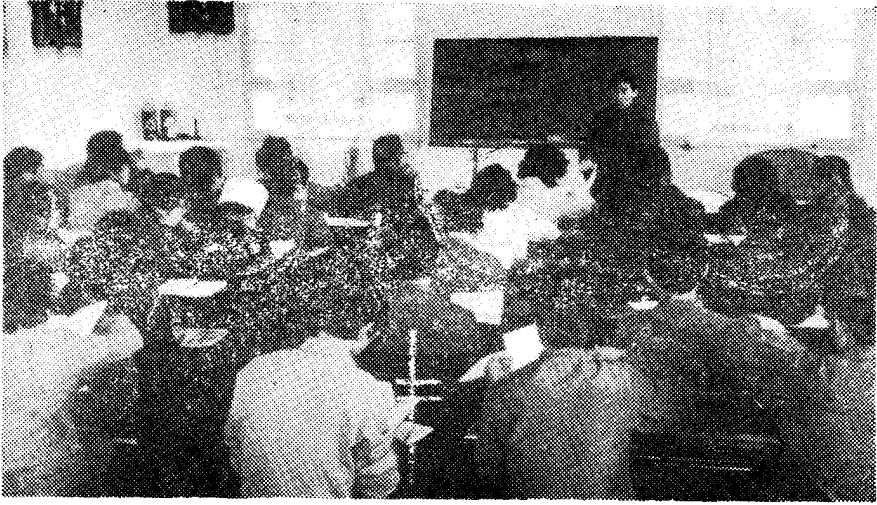

我站举办的疟疾防治讲座

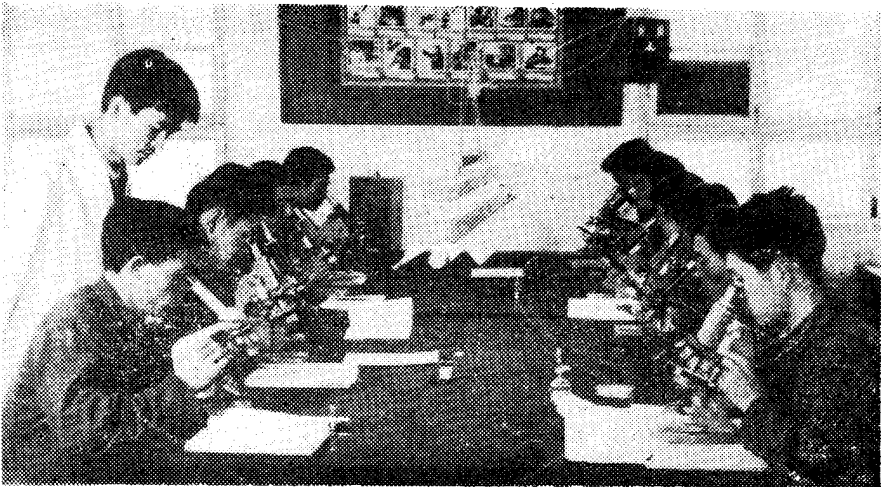

我站举办的丝虫病镜检学习班

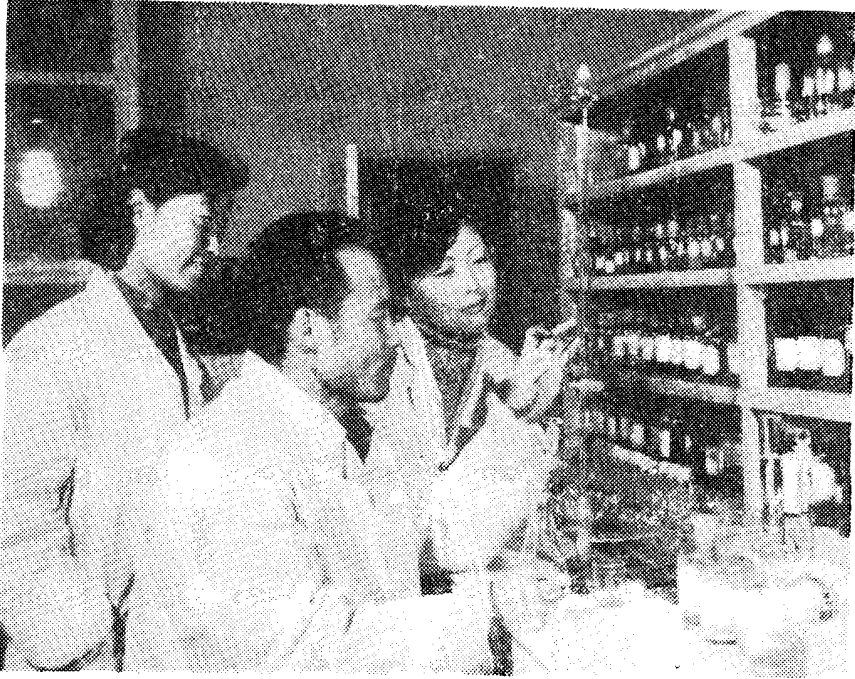

对进修人员现场进行示范操作

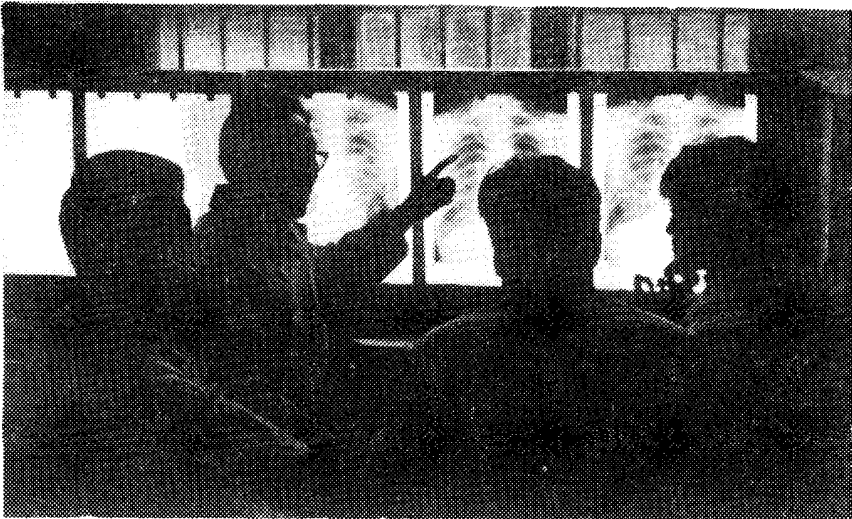

职业病诊断组同志正在进行工作

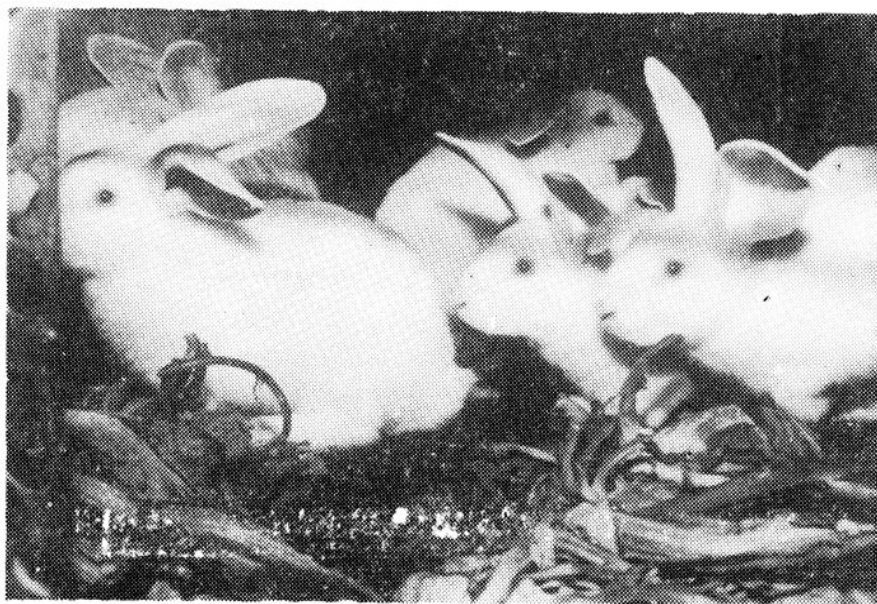

站青蒿素疟疾研究小组试验用白兔

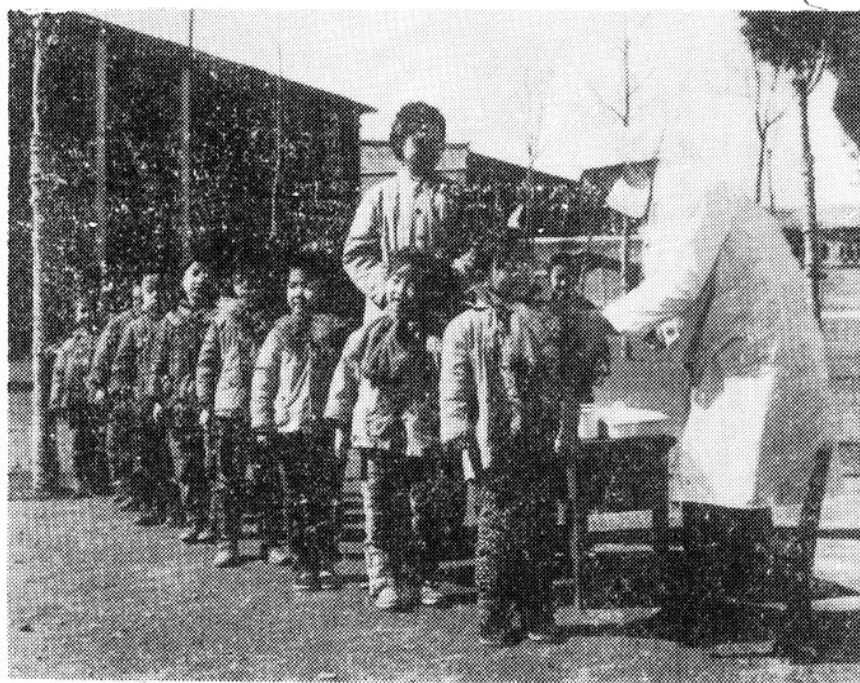

对儿童进行免疫接种

# 序

河南省许昌地区卫生防疫站座落在许昌市西关要武路北侧，西邻许昌卷烟厂家属院，东靠许昌地区人民医院，后与地区人民医院家属院相接，处在要武路与五一路的交汇处，占地约1.7市亩，建筑面积7000平方米。

防疫站业务工作受河南省卫生防疫站指导，行政工作受许昌地区行政公署卫生局领导，对全区下属的各县、市卫生防疫站行使业务指导监督之权。

防疫站创建于一九五四年元月，距今已有三十年的站史。曾四迁站址，五改站名，在中国共产党的领导下，经过多次的整顿，贯彻了党的预防为主的卫生方针，对指导我区的卫生防疫工作起到了中坚作用。文化大革命十年动乱，卫生防疫工作受到了一定的干扰。

一九七八年，中国共产党十一届三中全会后，贯彻了调整、改革、整顿、提高的方针，防疫站得以稳步、迅速发展。一九八三年职工人数已达八十八人，其中卫生防疫业务人员62人，已成为一所具有8个科室（另附有门诊部）40个专业分组的能对下级卫生防疫机构施行卫生防疫监测、监督工作，承担一定的科研任务，培训中级卫生技术人员，进行技术指导的卫生防疫中心。

附图：许昌地区卫生防疫站地理位置图

# 目 录

序

照片选辑

第一篇 行政管理

<b>第一章 机构沿革</b> .....	(1)
第一节 卫生防疫站的建立.....	(1)
第二节 机构的沿革.....	(1)
第三节 人事工作.....	(2)
一、职工基本情况.....	(2)
二、历任领导.....	(2)
三、职称晋升.....	(4)
第四节 隶属关系.....	(4)
<b>第二章 站址、站貌、基本建设</b> .....	(5)
第一节 站址.....	(5)
第二节 站貌.....	(9)
第三节 基本建设.....	(10)
一、历年重要基建项目.....	(10)
二、仪器、器械.....	(12)
三、交通工具.....	(13)
<b>第三章 站体制</b> .....	(14)
一、站内科室建制的演变.....	(14)
二、站体制.....	(14)
三、经费.....	(15)
<b>第四章 防疫队伍的发展</b> .....	(17)

第二篇 政治工作

<b>第一章 组织建设</b> .....	(19)
第一节 党支部工作.....	(19)



第二节 团支部和工会工作	(21)
一、团支部工作	(21)
二、工会工作	(21)
<b>第二章 业务培训、智力投资</b>	(22)
第一节 业务培训	(22)
第二节 智力投资	(23)
一、图书阅览室	(23)
二、各种类型的业余教育	(23)
<b>第三章 计划生育</b>	(23)
<b>第四章 科技成果</b>	(24)
一、获奖科研项目	(24)
二、发表在全国报刊上的科技论文	(24)
三、我站编辑的防疫资料	(24)

### 第三篇 防疫工作

<b>第一章 传染病的发生、流行和防治</b>	(27)
第一节 概括	(27)
第二节 传染病的流行状况	(29)
第三节 流行病学调查	(43)
一、临颖县小商桥伤寒副伤寒流行调查	(43)
二、许昌县尚门伤寒流行前期流行病学调查	(45)
三、1963年全区伤寒副伤寒流行特征的调查	(45)
四、一个自然村二次暴发伤寒的调查	(46)
五、许昌地区正常人血清伤寒副伤寒抗体水平测定	(46)
六、1977—1978年痢疾杆菌药敏试验	(46)
七、舞阳县吴城白喉调查	(46)
八、郾城县孟庙盆刘钩端螺旋体病调查	(47)
九、乙型肝炎表面抗原携带率调查	(47)
十、许昌市建设路小学流脑监测	(47)
十一、鄢陵马栏流脑暴发调查	(48)
十二、麻疹患儿、易感儿母血注射试验	(48)
十三、长葛坡胡348例麻疹调查	(48)
十四、郾城县、鲁山县肝吸虫病调查	(49)
十五、全区狂犬病流行病学调查	(49)
<b>第二章 预防接种和计划免疫</b>	(49)