

004373

同济医院志

1900—1990



TONGJI YIYUAN ZHI

同济医科大学附属同济医院

同济医科大学
附属同济医院志



一九九一年九月

9



医院党、政领导在研究工作，左起纪委书记周燕发；副院长钟瑞胜，党委副书记邓普珍，党委书记薛德麟，院长罗丽兰，副院长郭光、林云华。

教50-1



上届院党、政领导合影，左起王承缘、郭光、李思诚、南登崑、孙材龙、袁毓广、李国成。



卫生部部长陈敏章（左二）来我院视察并指导工作。



民政部部长崔乃夫在同济医科大学WHO香港康复合作中心（设在我院）第二期康复医师培训班结业典礼上讲话。



原卫生部妇幼卫生司司长，现中国儿童发展中心顾问林佳眉(右二)来院检查、指导妇幼卫生工作。



德国埃森大学代表团来院参观、讲学。

2

我院每年均有专家、教授到国外参加国际学术会议、讲学等活动。图为金士翱教授在德国萨尔州大学作学术报告。



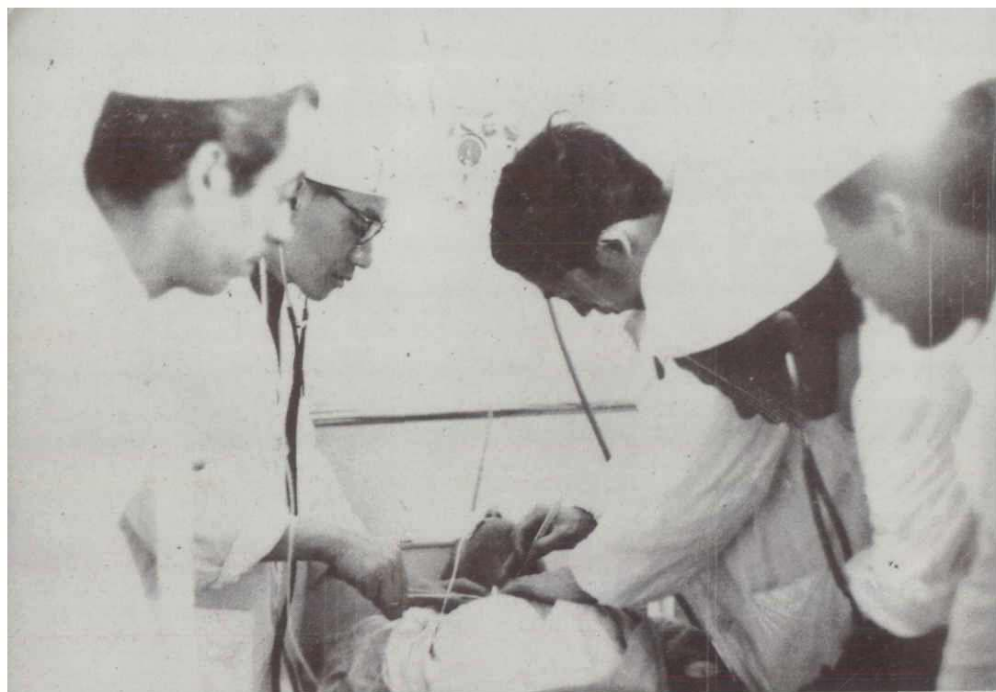

上：援阿尔及利亚医疗队员在抢救病人。



下：出国进修人员回院后
积极开展科研工作。



德国政府向裘法祖教授（左一）、武忠弼教授授大十字勋章。



童尔昌教授接诊门诊病人。



段生福教授为病人阅片。



夏穗生教授(左二)
查房, 询问脾移
植术后病人情况。



邵丙阳教授(右一)教学查房。



上：医院鸟瞰。



下：住院部

4



门诊部



综合病房大楼



宽敞、明亮的病房走廊



医学二系、儿科系教学楼



建设中的外科大楼



5
较现代化的电化教室

图书馆一角



全身CT



血管造影机



彩色多普勒检查仪



震波碎石机



多功能后装治疗机



设在我院的同济医科大学器官移植研究所是卫生部重点实验室。图为裘法祖、夏穗生、吴在德、覃修福、金士翱教授等在进行移植手术。



设在我院的同济医科大学中西医结合研究所应用动物实验筛选药物。



设在我院的同济医科大学肝脏疾病研究所开展多项实验与临床研究。

临床免疫研究室



儿科代谢研究室

护理技术操作考试



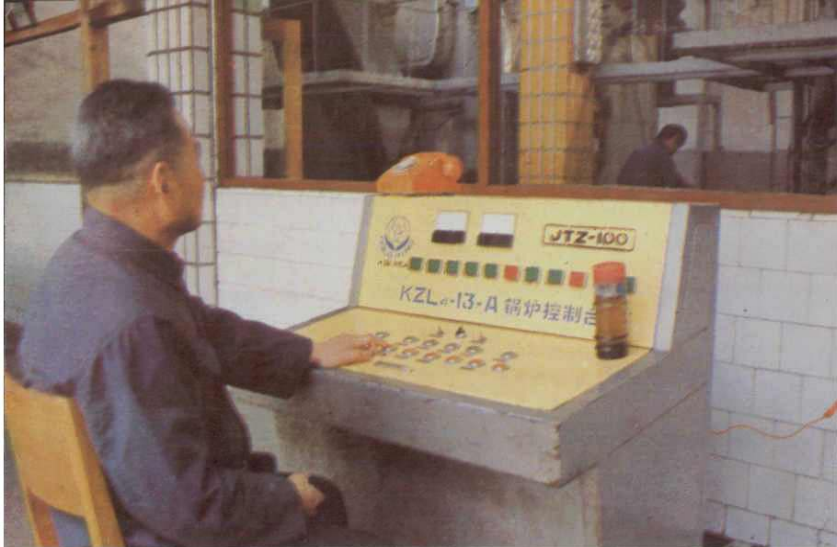

上：锅炉操纵台



中：话务台

下：1985年来，我院连续五年被评为省市文明医院，两届新风杯奇标，1990年市政府授予武汉市文明单位称号，图为部分奖品、奖状。





医院创始人，德国医师
宝隆 (Dr Paulun)。

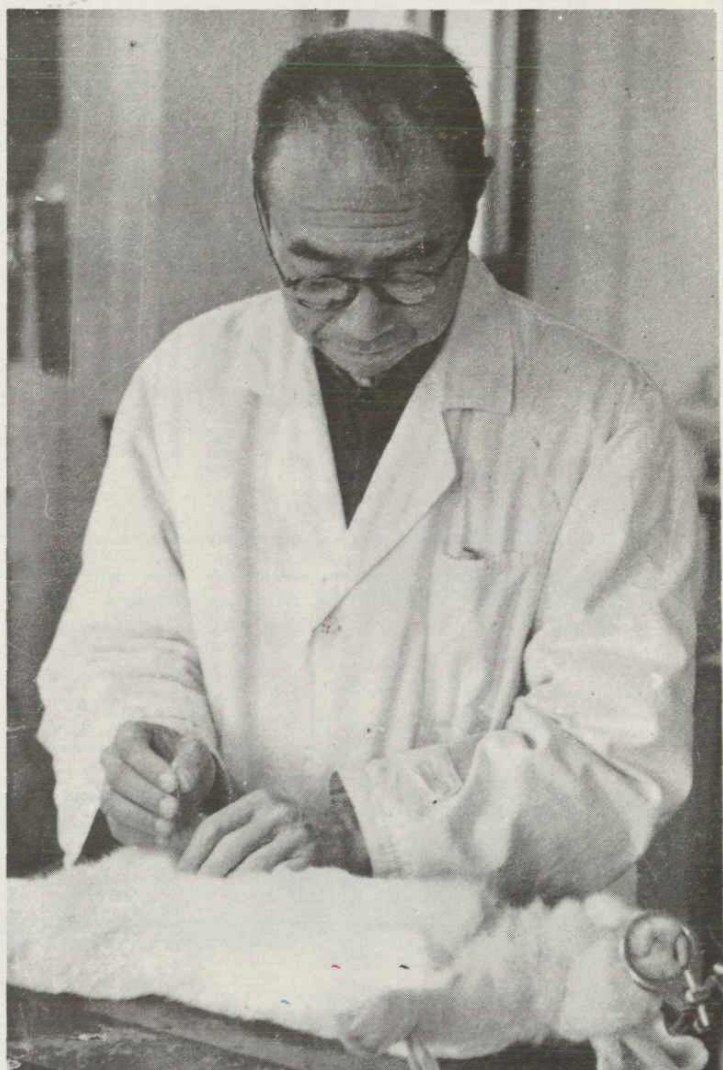

右上：妇产科专家金问
琪教授身前作动物实验的照
片。

下：已故老院长林竟成
教授（前排右一）1951年参
加抗美援朝手术队的情形。

