[illegible]

[illegible]

[illegible]

[illegible]

[illegible]

[illegible]

[illegible]

[illegible]

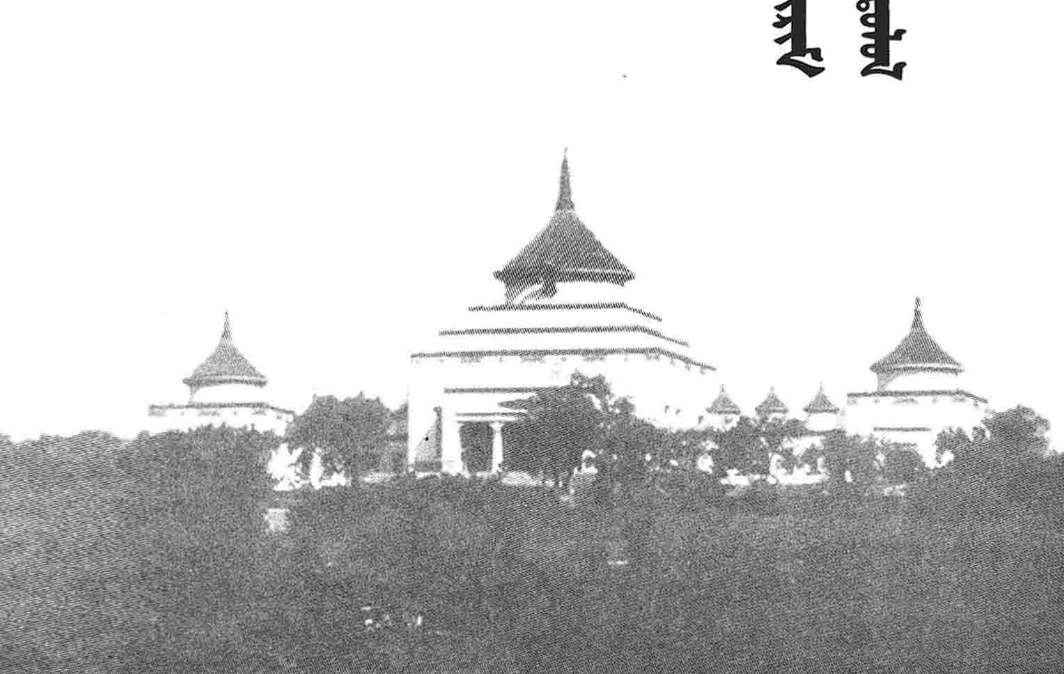

© 扎拉嘎 2013

图书在版编目（CIP）数据

蒙古帝国政治制度及政治思想研究：蒙古文 / 扎拉嘎著. —沈阳：辽宁民族出版社，2013. 3
（中国蒙古学文库）
ISBN 978-7-5497-0531-3

Ⅰ. ①蒙… Ⅱ. ①扎… Ⅲ. ①蒙古族—政治制度史—研究—中国—蒙古语（中国少数民族语言）②蒙古族—思想史—研究—中国—蒙古语（中国少数民族语言） Ⅳ. ①K281.2

中国版本图书馆CIP数据核字（2013）第055509号

蒙古帝国政治制度及政治思想研究
MENGGU DIGUO ZHENGZHI ZHIDU JI ZHENGZHI SIXIANG YANJIU

出版发行者：辽宁民族出版社
地　　址：沈阳市和平区十一纬路25号　邮编：110003
印 刷 者：辽宁美术印刷厂
幅面尺寸：145mm×210mm
印　　张：19
字　　数：330千字
插　　页：2
印　　数：1-1000
出版时间：2013年3月第1版
印刷时间：2013年3月第1次印刷
责任编辑：韩桂荣　包满都拉
封面设计：杜　江
责任校对：宝力高

标准书号：ISBN 978-7-5497-0531-3
定　　价：55.00元

法律顾问：陈　光
版权专有　侵权必究　　举报电话：024-23284336
如有印装质量问题，请与出版社联系调换　　联系电话：024-23284340
http://www.lnmzcbs.com

内蒙古自治区高等学校科学研究项目
项目编号　NJSY13038

内蒙古东部经济历史文化研究基地资助项目
项目编号　2012J138

中国蒙古学文库

布赫

此为试读，需要完整PDF请访问：www.ertongbook.com

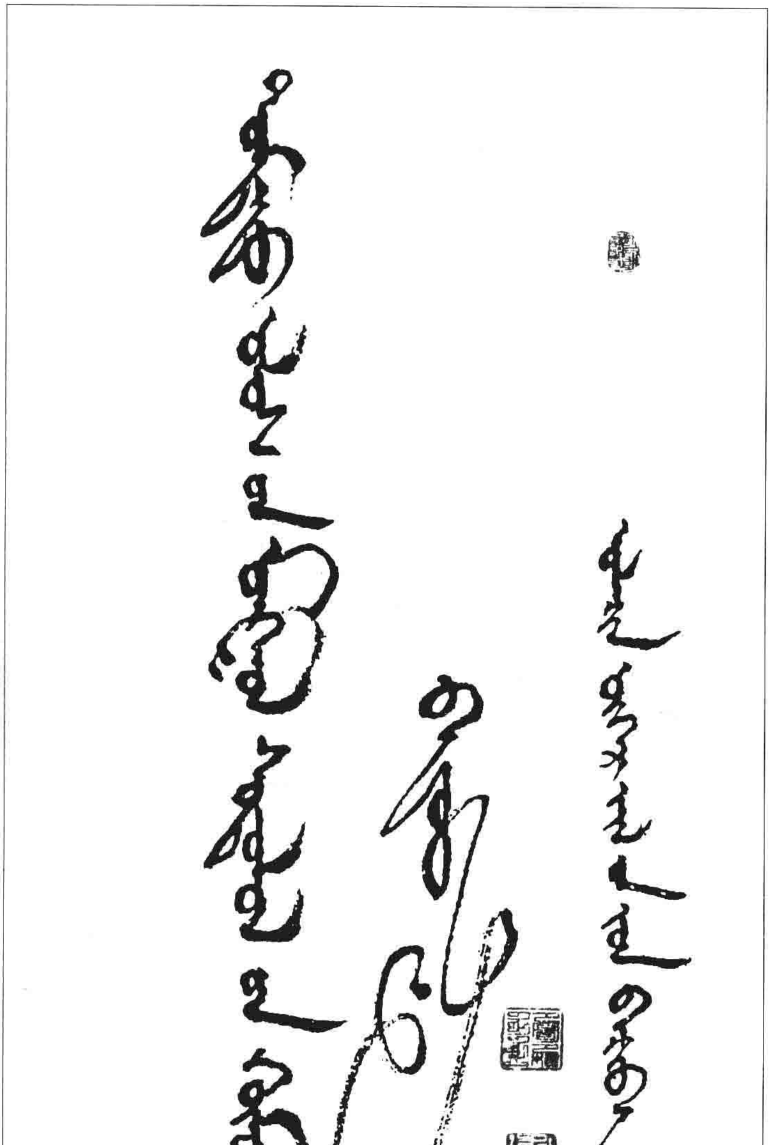

«ᠥᠪᠥᠷ ᠮᠣᠩᠭᠣᠯ ᠤᠨ ᠰᠤᠷᠭᠠᠨ ᠬᠦᠮᠦᠵᠢᠯ ᠤᠨ ᠰᠡᠳᠬᠦᠯ» ᠳᠤ ᠨᠡᠶᠢᠲᠡᠯᠡᠭᠳᠡᠭᠰᠡᠨ ᠪᠠᠢᠨ᠎ᠠ
ᠮᠣᠩᠭᠣᠯᠴᠢᠯᠠᠨ ᠣᠷᠴᠢᠭᠤᠯᠤᠭᠰᠠᠨ ᠪᠠ ᠨᠠᠶᠢᠷᠠᠭᠤᠯᠤᠭᠰᠠᠨ ᠪᠦᠲᠦᠭᠡᠯ ᠦᠨ ᠵᠢᠭᠰᠠᠭᠠᠯᠲᠠ ᠶᠢᠨ ᠨᠢᠭᠡ

ᠮᠣᠩᠭᠣᠯᠴᠢᠯᠠᠨ ᠣᠷᠴᠢᠭᠤᠯᠤᠭᠰᠠᠨ ᠤ ᠵᠢᠭᠰᠠᠭᠠᠯᠲᠠ : ᠪᠣᠯᠣᠪᠠᠰᠤᠷᠠᠯ ᠬᠡᠪᠯᠡᠯ ᠤᠨ ᠬᠣᠷᠢᠶ᠎ᠠ ᠶᠢᠨ ᠨᠡᠢᠲᠡᠯᠡᠯ
ᠪᠢᠴᠢᠭ ᠤᠨ ᠬᠡᠯᠡ ᠬᠡᠪᠯᠡᠯ ᠨᠡᠢᠲᠡᠯ

ᠬᠠᠮᠲᠤᠷᠠᠨ ᠨᠠᠶᠢᠷᠠᠭᠤᠯᠤᠯᠴᠠᠭᠰᠠᠨ : ᠪᠣᠯᠤᠨ᠎ᠠ ᠠ᠂ ᠬᠡᠯᠡᠨ (ᠪᠢᠴᠢᠭ ᠤᠨ) ᠬᠡᠯᠡ ᠬᠡᠪᠯᠡᠯ ᠤᠨ
ᠲᠣᠪᠴᠢ ᠨᠠᠶᠢᠷᠠᠭᠤᠯᠤᠯ ᠪ᠂ ᠨᠠᠶᠢᠷᠠᠭᠤᠯᠤᠭᠰᠠᠨ

ᠨᠠᠶᠢᠷᠠᠭᠤᠯᠤᠭᠰᠠᠨ ᠪᠦᠲᠦᠭᠡᠯ ᠦᠨ ᠵᠢᠭᠰᠠᠭᠠᠯᠲᠠ : ([illegible])
[illegible]

ᠴᠢᠩᠭᠢᠰ ᠬᠠᠭᠠᠨ (ᠵᠢᠷᠤᠭ 3)

ᠥᠭᠡᠳᠡᠢ ᠬᠠᠭᠠᠨ (ᠵᠢᠷᠤᠭ 4)

ᠬᠤᠪᠢᠯᠠᠢ ᠬᠠᠭᠠᠨ (ᠵᠢᠷᠤᠭ 5)

ᠲᠡᠮᠦᠷ ᠬᠠᠭᠠᠨ (ᠵᠢᠷᠤᠭ 6)

《ᠮᠣᠩᠭᠣᠯ ᠬᠡᠯᠡᠨ ᠦ [illegible]》 ᠳᠤ
[illegible]

[illegible]

2009 ᠣᠨ ᠤ 9 ᠰᠠᠷ᠎ᠠ [illegible]

[illegible]

[illegible]

[illegible]

[illegible]

[illegible]   [illegible]   [illegible] [illegible]

[illegible]   (5)   [illegible] [illegible] (4) [illegible]   (3) [illegible]

《》 [illegible] [illegible] (1) [illegible]   (2) [illegible]

[illegible]   [illegible] 《》 [illegible]

[illegible] 《》 [illegible] [illegible]

[illegible]

此为试读，需要完整PDF请访问：www.ertongbook.com