

偃师商城

中国社会科学院考古研究所 编著

第一卷

下册

 科学出版社

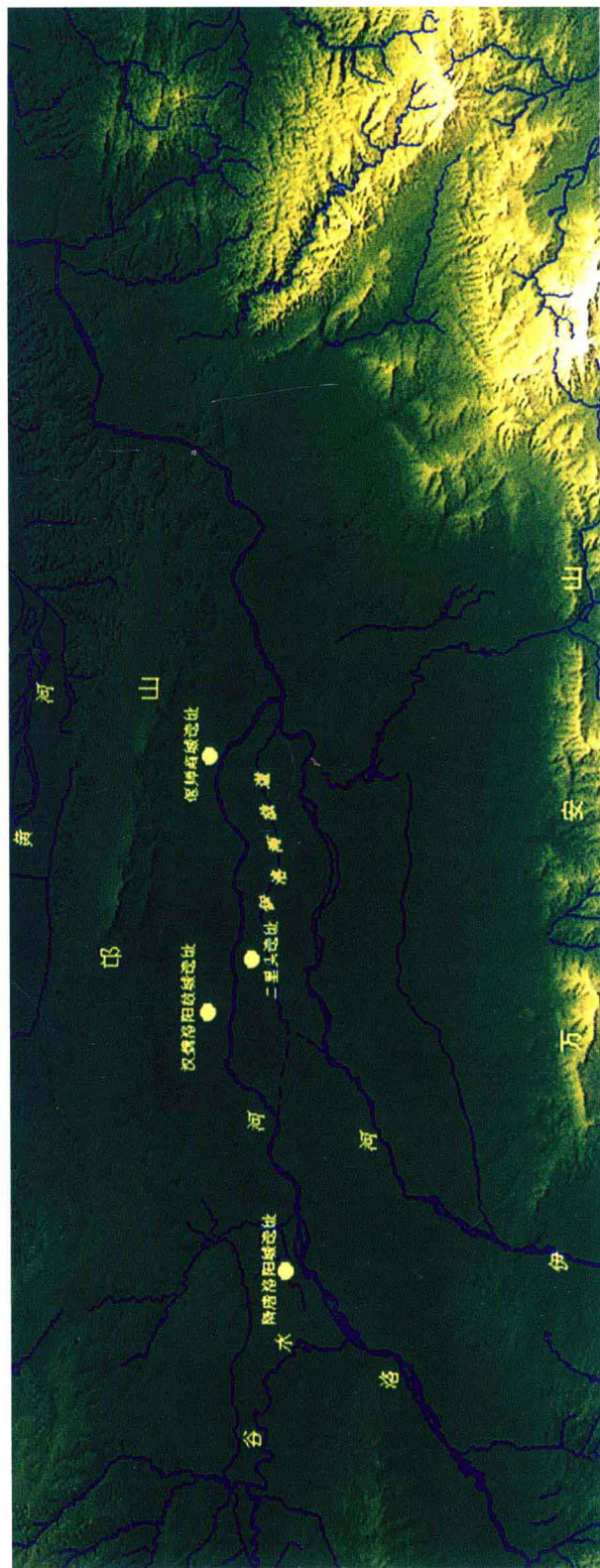

洛阳盆地地形形势图



偃师商城遗址航拍（西—东）



1. 1996YS II T11发掘现场全景



2. 1996YS II T11车辙印

1996YS II T11发掘现场全景及车辙印

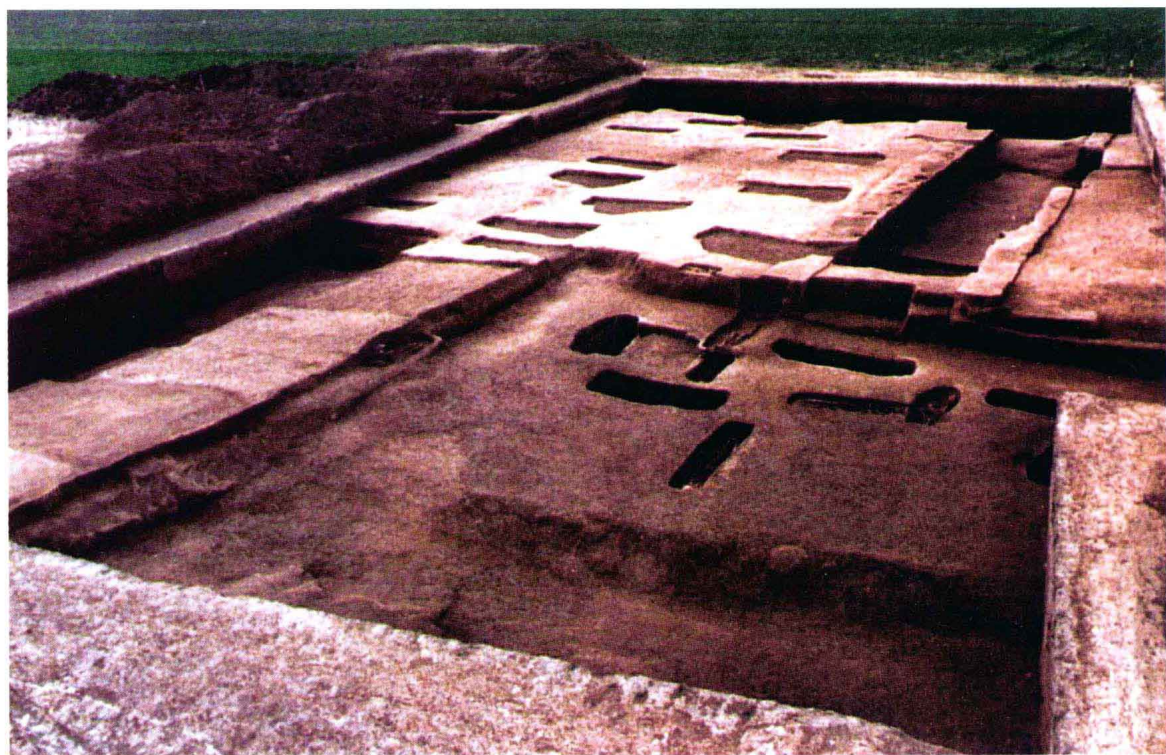

1. 1983YS III 西二城门发掘现场（东—西）



2. 1983YS III 西二城门门道（西—东）

1983YS III 西二城门发掘现场及城门门道



1. 1997YSⅢ小城西北角发掘现场（北—南）



2. 1997YSⅣT53小城北墙中段发掘现场



1. 1984YSVI东一城门（西—东）



2. 1984YSVI东一城门水道（西—东）



3. 1984YSVI东一城门水道壁



1. 1994YSV 西一城门 (东—西)

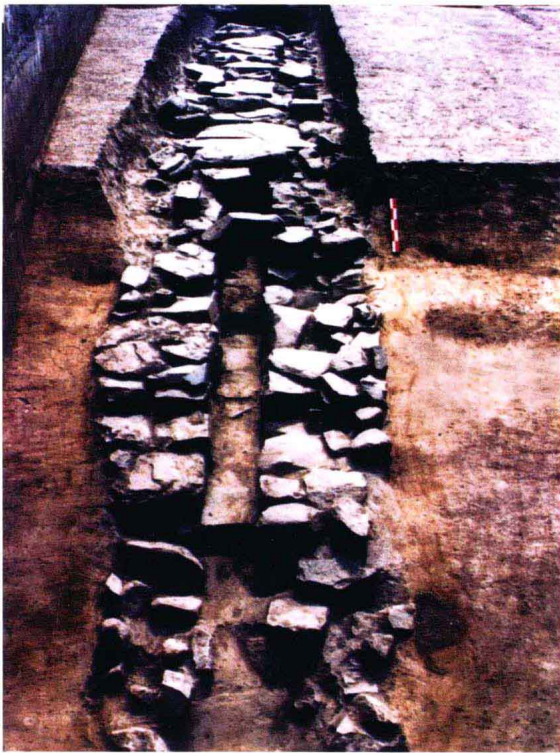

2. 1995YSV 西一城门西侧水道 (西—东)

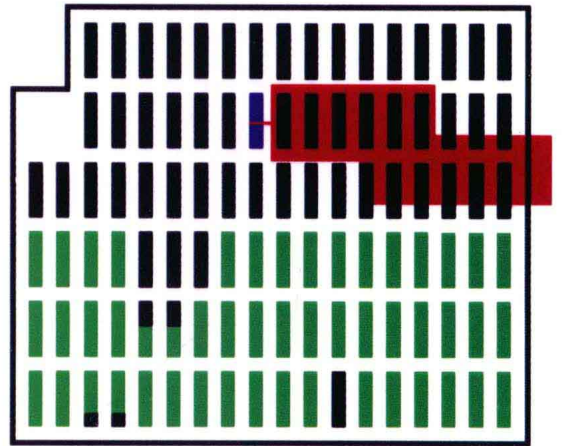

3. 第Ⅱ号建筑群遗址布局平面勘探示意图

1995YSV 西一城门遗迹及第Ⅱ号建筑府库勘探图



1. 1992YST2 中层建筑基址 (南—北)

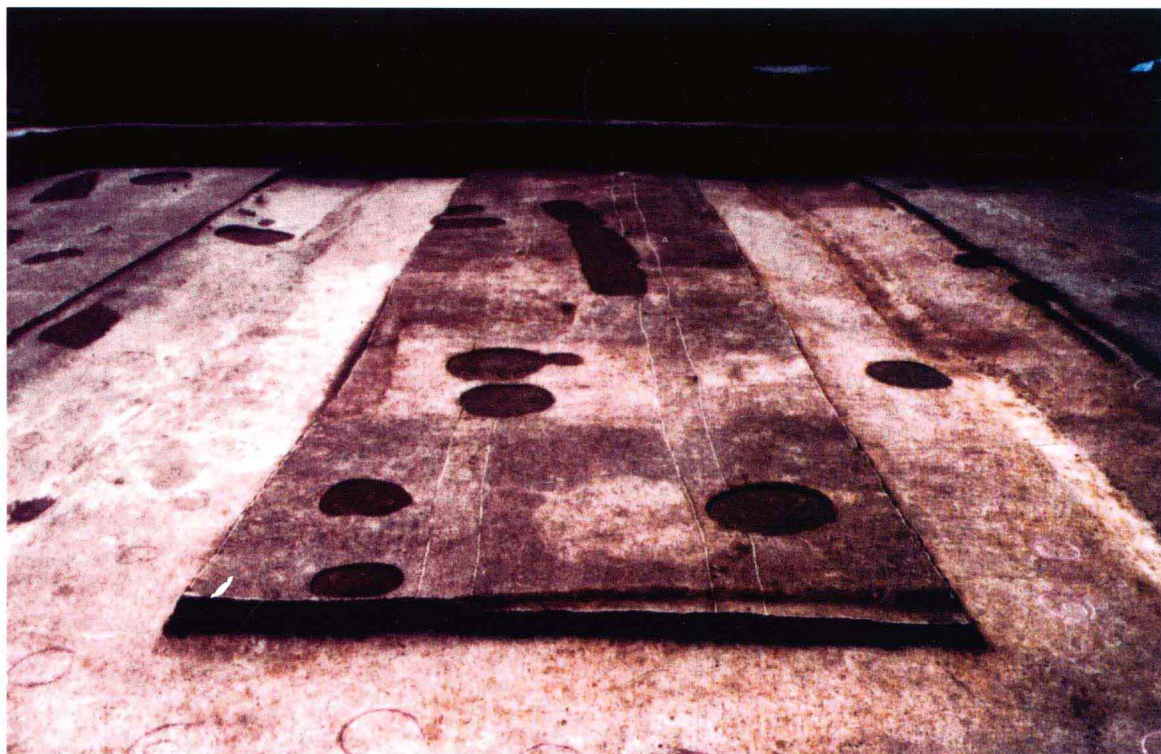

2. 1992YST2 建筑基址F2009 (北—南)



1. 尊

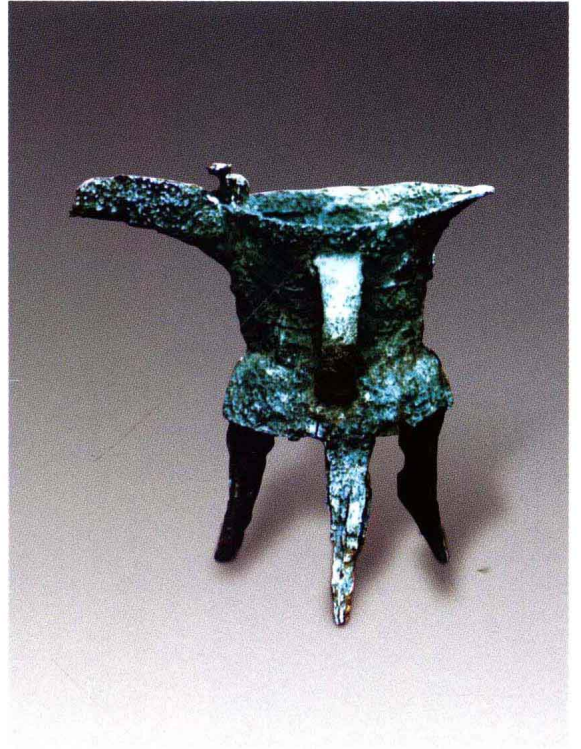

2. 爵 (1996YS II T11M22 : 1)



3. 罍 (1983YS III T5M1 : 5)



1. E I 式簋 (1988YSIVT6M1 : 3)

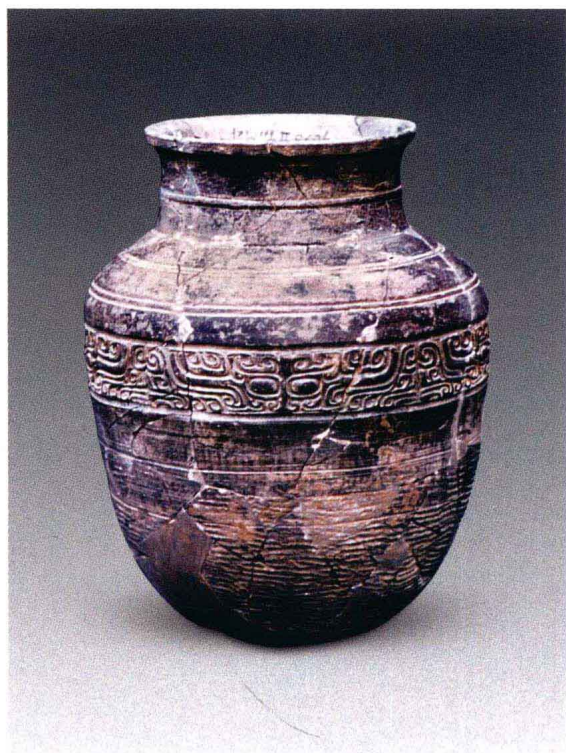

2. B II 式尊 (1996YS II T11M21 : 3)



3. 觚 (1990YS II T7M14 : 1)



4. A I 式壺 (1990YS II T8M17 : 2)



1. 铜罍 (1989YSIVT28M13 : 3)



2. 铜爵 (1989YSIVT28M13 : 1)

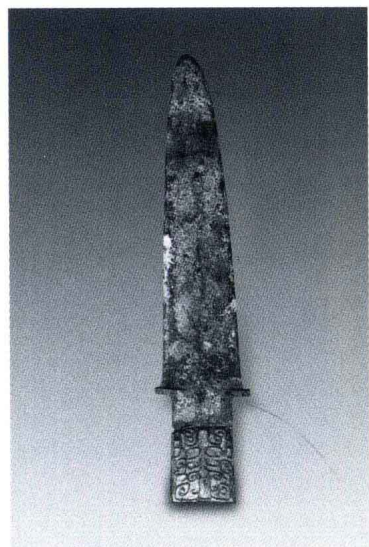

3. 铜戈 (1983YSⅢT5M1 : 3)



4. 铜刀 (1983YSⅢT5M1 : 9)

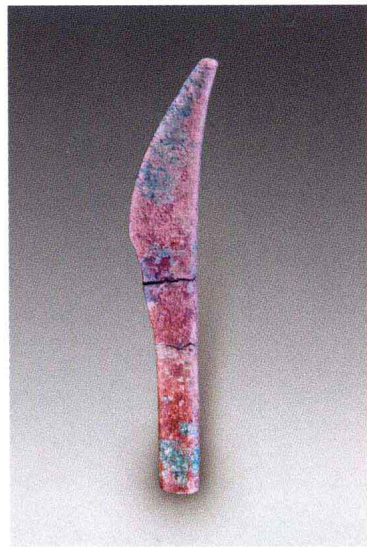

5. 铜刀 (1992YSIVT34F11垫土 : 1)



6. 玉饰、玉璜、玉刀 (自上而下1983YSⅢT5M1 : 1、M1 : 2、M1 : 8)



7. 原始瓷片 (1983YSCHT1④ : 1)

其他器物



1. 柄形器
(1990YS II T9M13 : 7)

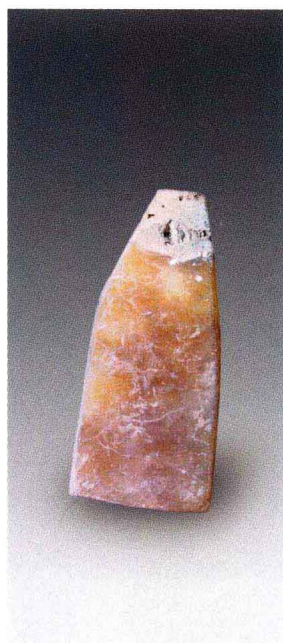

2. 玉饰
(1990YS II T9M13 : 4)

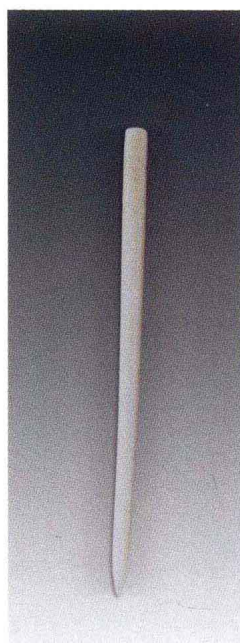

3. 骨簪
(1988YS II T6H4 : 1)



4. 圆陶片
(1983YS III T2M3 : 1)

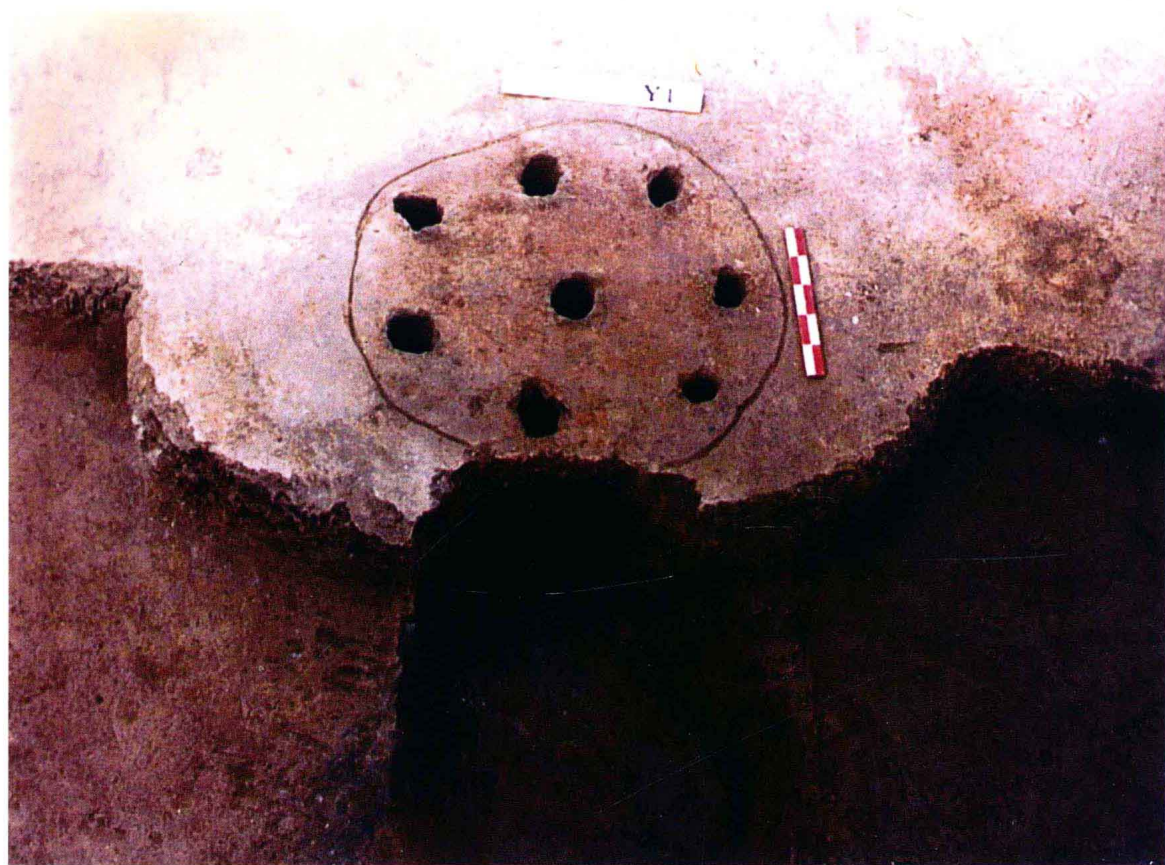

5. 1996YS II T11城墙南侧陶窑Y1

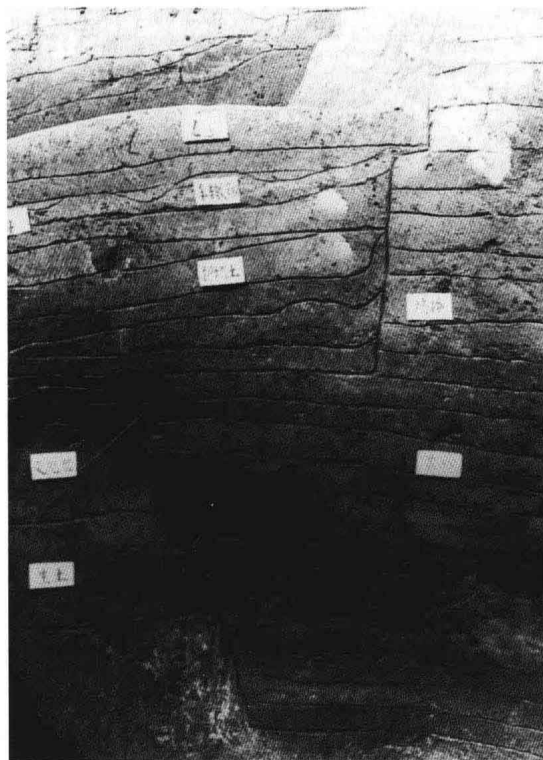

1. 1996YS II T11解剖沟局部



2. 1996YS II T11城墙南侧遗迹

1996YS II T11遗迹

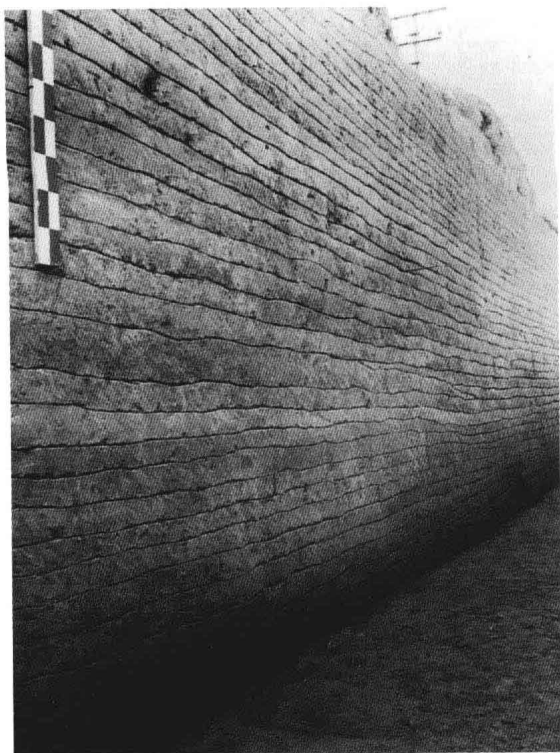

1. 1996YS II T11解剖沟西壁

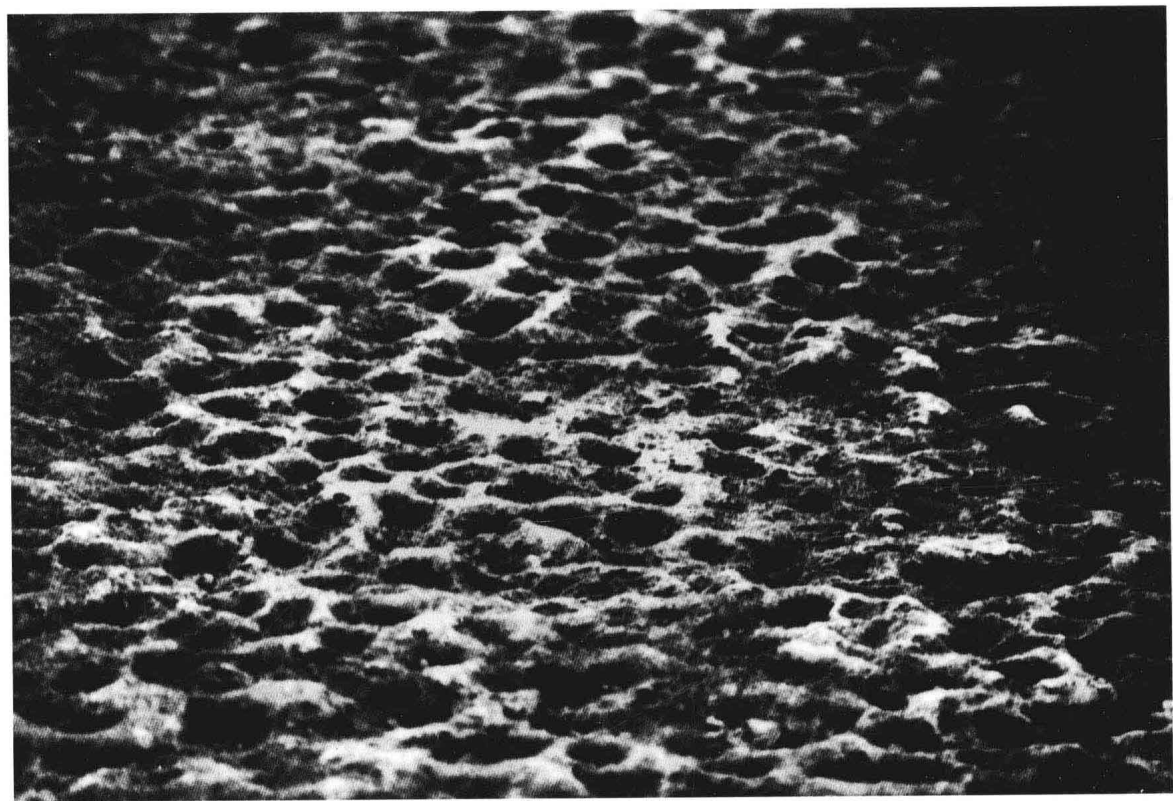

2. 1996YS II T11城墙夯窝



1. 1992YSIVT46石头坑



2. 1996YSIVT103兽骨坑

石头坑、兽骨坑

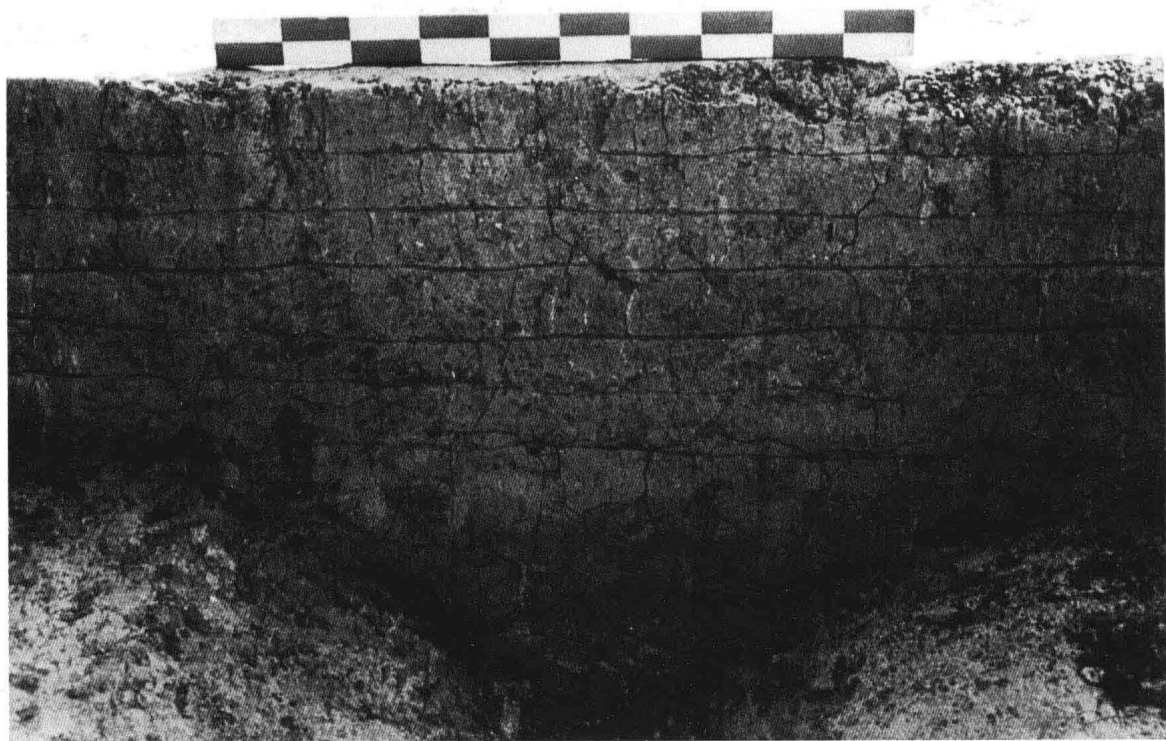

1. 1997YSIVT53小城墙下G2



2. 1999YSIVT55大城东墙及西侧小夯土墙