

实用外语会话900句丛书

奥运专栏 应急实用

实用

英语会话 900句

刘国生 / 主编

English

应急! 实用! 速成!

- 汉字注音 拼音注音
- 即学即用 一看就通
- 无师自通 捷足先登
- 实用极短句 一看就会说

内蒙古大学出版社



实用英语 交际口语

实用

英语会话

1000句

附赠MP3光盘

English

1000句 交际口语

- 1. 日常交际用语
- 2. 商务交际用语
- 3. 旅游交际用语
- 4. 交际口语 1000句

附赠MP3光盘

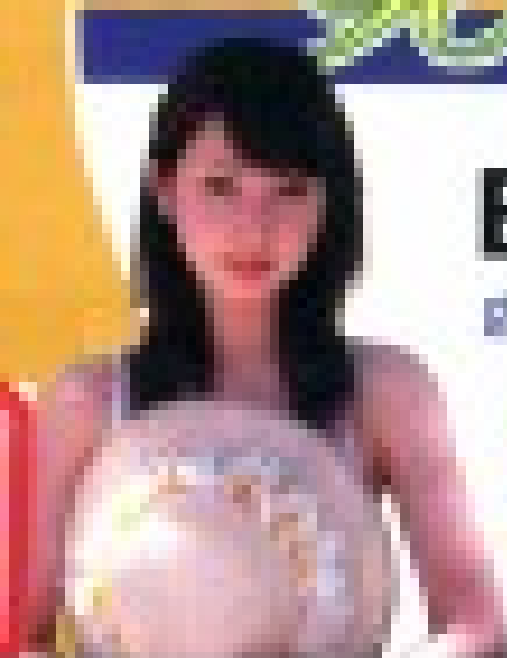

实用英语会话

900 句

YING YU

内蒙古大学出版社

图书在版编目(CIP)数据

实用英语会话 900 句 / 刘国生主编. — 呼和浩特:
内蒙古大学出版社, 2007. 9

(实用外语会话 900 句丛书)

ISBN 978 - 7 - 81115 - 251 - 7

I. 实… II. 刘… III. 英语—口语 IV. H319.9

中国版本图书馆 CIP 数据核字(2007)第 144188 号

- | | |
|------|-------------------------------------|
| 书 名 | 实用外语会话 900 句丛书(1-10 册) |
| 主 编 | 刘国生 |
| 责任编辑 | 邓池君 |
| 封面设计 | 东方正红 |
| 出 版 | 内蒙古大学出版社
呼和浩特市大学西路 235 号(010021) |
| 发 行 | 内蒙古新华书店 |
| 印 刷 | 北京旺银永泰印刷有限公司 |
| 开 本 | 787 × 960 / 32 |
| 印 张 | 100 |
| 字 数 | 1500 千 |
| 版 期 | 2007 年 11 月第 1 版 2007 年 11 月第 1 次印刷 |
| 标准书号 | ISBN 978 - 7 - 81115 - 251 - 7 |
| 全套定价 | 158.00 元(本册定价:15.80 元) |

序 言

在全球化日益突显的今天,语言沟通至关重要,随着国内外形势的发展,我们的读者不仅对英语,对其他语种的学习也呈现出多种不同的需求。现在,几乎每天都有成千上万的来自世界各地的友人来我们国家开会、经商、旅游,同时也有相当数量的中国百姓走出国门,到世界各地去出差、访问、观光。在即将到来的2008年北京奥运会和2010年上海世界博览会,更是我们国家两次规模空前的国际交流盛会。这样,编写一套内容简洁、容易上口、既能满足走出国门的中国读者的需要、又能为不谙中文的外籍人士提供方便的外语口语丛书,显然有其现实意义。

我们这套丛书系列总共 10 本,包括英、俄、德、法、日、西、意、韩、等语种。每本书都由最基本、最常用的日常用语;最基本的情景会话,从平时的寒暄语到入住宾馆、观看影剧、旅行游览、体育运动和开会等等。并附有相关的文化背景的介绍,为方便中外读者的使用,更为了帮助缺乏外语语言基础的人,克服语言障碍,达到与外国人简单交流的外语水平,又特意翻译成多国语种,并在下面列出了与之读音相似的汉字,而且还加注了相应的拼音,以期更准确地表达出其发音,使读者举一反三,尽可能多地记牢并用活句型,方便读者出国旅游或外国友人来华时使用。真可谓是:

一册在手 胜似翻译随身走

一套在手 走遍世界好开口

刘国生

于北京大学未名湖

目 录

- 第一篇 奥运精神 (1)
- 第二篇 日常表达 (9)
- 一、问候 (10)
- 二、介绍认识 (17)
- 三、道别 (27)
- 第三篇 社交表达 (33)
- 一、银行 (34)
- 二、超级市场 (43)
- 三、快餐 (50)
- 四、餐馆 (62)
- 五、酒吧 (104)
- 六、医生 (121)

2 实用英语会话 900 句

七、购物	(135)
八、邮局	(163)
九、门票	(173)
十、电话购物	(180)
十一、飞机旅行	(184)
十二、火车旅行	(239)
十三、乘公共汽车	(252)
十四、乘地铁	(264)
十五、出租车	(266)
十六、问路	(287)
十七、汽车服务	(311)

第一篇

奥运精神

奥运快递

劳驾，我可以由此门进入奥运村吗？

Excuse me, can I enter the village through this gate?

衣科丝科右死迷，砍癌安特的威里举湿入第死给特？

yi ke si ke you si mi, kan ai an te de wei li ju shi ru di si gei te.

请你出示注册卡好吗？

Would you please show me your AD card?

武的优普梨死修咪哟诶低卡的？

wu de you pu li si xiu mi yo ei di ka de.

当然可以。给你。

Of course. Here you are.

凹孵阔死。嘿耳优啊。

ao fu kuo si . hei er you a .

I'm afraid you can't through this gate. It's the access for members of

恐怕你不能从这儿进村，这个门是专供代表团成员使用的。

the delegations.

哀姆 呃孵瑞的 优 抗特 湿入 低丝 给特。衣此 的 哀科赛死 佛 慢波死 凹孵的 呆哩给吮死。

ai mu e fu rui de you kang te shi ru di si gei te . yi ci de ai ke sai si fo man bo si ao fu de dai li gei shun si .

为什么我不能从这儿进村？

Why can't I enter through this gate?

歪 抗特 爱 安特 湿入 低丝 给特？

wai kang te ai an te shi ru di si gei te.

此门只供持有 A、B、F 注册卡者使用，你持的是 C 卡。

This gate is only for those who hold A、B or F AD cards. Yours is a C card.

低丝 给特 易死 欧里 佛 肉死 呼厚的 诶 鼻 窝 爱 抚 诶 第 卡 紫。哟死 衣丝 呃 西 卡的。

di si gei te yi si ou li fo rou si hu hou de ei, bi, wo ai fu ei di ka zi . yo si yi si e xi ka de.

运动员怎样去比赛训

How can athletes get to the training and competition sites?

4 实用英语会话 900 句

练场地？

蒿 堪 哀 死 里 此 盖 特 凸 的 吹 拧 安 的
康 劈 踢 吮 赛 此 ？

hao kan ai si li ci gai te tu de chui ning
an de kang pi ti shun sai ci .

运动员与
官员去比赛
训练场地有
专用班车。

Exclusive shuttles for athletes and offi-
cials are ready at your service.

衣 科 丝 科 路 洗 武 刷 头 死 佛 哀 死 里 此
安 的 呃 非 洗 哦 死 啊 瑞 底 哀 特 哟 色 尾
死。

yi ke si ke lu xi wu shua tou si fo ai si
li ci an de e fei xi o si a rui di ai te yo
se wei si .

班车站
在哪儿？

Where is the bus stop?

威 尔 衣 丝 的 巴 丝 丝 盗 破 ？

wei er yi si de ba si si dao po .

就在奥运
村 1 号门和
2 号门外面。

It's just outside the village near gates
No.1 and 2.

衣 此 抓 死 特 凹 赛 的 的 威 里 举 腻 耳 给
此 难 拨 万 安 的 吐。

yi ci zhua si te ao sai de de wei li ju ni
er gei ci nang bo wang an de tu .

在哪儿可以领到班车时刻表。

Where can I get the time - table for shuttle buses.

尾尔刊哀该特的泰姆台一不佛杀头爸死一死。

wei er kan ai gai te de tai mu - tei bo fo shua tou ba si yi si .

信息中心可以领到。

You can get it from the Information Center.

优堪该特易特抚嚷的音佛妹吮森特。

you kan gai te yi te fu rang de yin fo mei shun sen te .

如果想观光,有出租车吗?

If I want to go sightseeing, can I get a taxi?

易抚哀汪特凸沟塞特西影,砍癌该特饿胎克系?

yi fu ai wang te tu gou sai te xī ying, kan ai gai te e tai ke xi .

有的,车辆调度中心将为你提供

Yes, taxi and contract services are also provided by Traffic Dispatch Center.

6 实用英语会话 900 句

出及包租车
服务。

夜死,胎可洗 安的 康端可特 色尾死椅
死 啊 凹撒 扑若外底的 拜 踹非可 低丝
派取 三特。

ye si,tai ke xi an de kang chuai ke te
se wei si yi si a ao sou pu ruo wai di
de bai chuai fei ke di si pai qu san te .

竞赛信息
中心提供哪
些服务?

**What services does the competition
Information Center provide?**

窝特色尾死椅死 搭丝的 康劈踢吮 音
佛妹吮 森特 扑若外的?

wo te se wei si yi si da si de kang pi ti
shun yin fo mei shun sen te pu ruo
wai de.

该中心提
供每日竞赛
指南、秩序
册、技术手
册、每日比
赛秩序单、
成绩公报等
服务。

**The center will offer you events com-
petition guide book, order note -
book, technique hand book, daily
competition order, result note
book, etc.**

的 森特 威哦 凹抚呢 优 音万此 康劈踢
吮 该的 部可,凹的 弄特 - 部可,胎科赋
可 憨的 部可,呆里 康劈踢吮 凹的,瑞
日哦特 褥特 部可,衣特塞醒。

de sen te wei o ao fu e you yin wan ci
kang pi ti shun gai de bu ke, ao de
nong te - bu ke, tai ke ni ke han de
bu ke, dai li kang pi ti shun ao de, rui
ri ao te nou te bu ke, yi te sai xing .

中心在
哪？什么时
候开门？

Where is it located? When will it be
open?

尾尔衣丝易特 窆开体的？湾威哦衣
特逼欧盆？

wei er yi si yi te lou kai ti de ? wan
wei o yi te bi ou pen .

在4号楼
的一楼，服
务时间从早
上7点半至
晚11点半。

It's on the first floor of Building No. 4,
it's service hours from 7:30 to 23:30.

衣此欧恩的夫饿死特夫落凹孵拨优
顶曠拔佛，衣此色尾死奥呃斯抚让
塞温色体凸湍踢斯瑞色体。

yi ci ou en de fu e si te fu luo ao fu bo
you ding nang bo fo, yi ci se wei si ao
e si fu rang sai wen se ti tu tuan ti
shui se ti .

第二篇

日常表达