南省政协文史委员会 编

科教群英谱

云南文史
资料选辑
第59辑

云南人民出版社

云南文史资料选辑　第59辑

科教群英谱

云南省政协文史委员会　编

云南人民出版社
2002年6月

图书在版编目(CIP)数据

科教群英谱/云南省政协文史委编 .—昆明:云南人民出版社,2002.6
(云南文史资料选辑;59)
ISBN 7-222-03497-8

Ⅰ.科… Ⅱ.云… Ⅲ.①教育工作者—生平事迹—云南省②科学家—生平事迹—云南省
Ⅳ.K820.874

中国版本图书馆 CIP 数据核字(2002)第 040431 号

责任编辑 杨 澄
封面设计 袁亚雄
封面题字 杨修品
电脑制作 窦雪松

云南文史资料选辑第 59 辑

科教群英谱

云南省政协文史委员会 编

云南人民出版社出版发行 (昆明市环城西路 609 号云南新闻出版大楼)
邮编:650011
云南地质矿产局印刷厂印装 云南省新华书店经销

开本:850×1168 1/32 印张:18.50 插页:8 字数:460 千字
2002 年 6 月第 1 版 2002 年 6 月第 1 次印刷
印数:1~3 000 册

ISBN 7-222-03497-8/K·325 定价:40.00 元

582/9.5

主　　编　黄恩德
执行主编　蒲元华
编　　辑　王小晓

吴征镒院士

戴永年院士

陈景院士

此为试读，需要完整PDF请访问：www.ertongbook.com

蔡希陶在研究植物

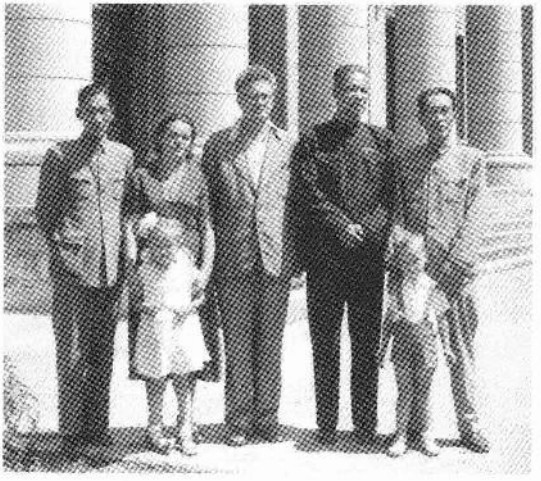

曲仲湘（右二）与苏联专家

黄润泉院士（右二）与研究生

熊庆来在北京

施立明院士在实验室

寸树声、高治国、李广田与小朋友共度儿童节

方国瑜在研究古籍

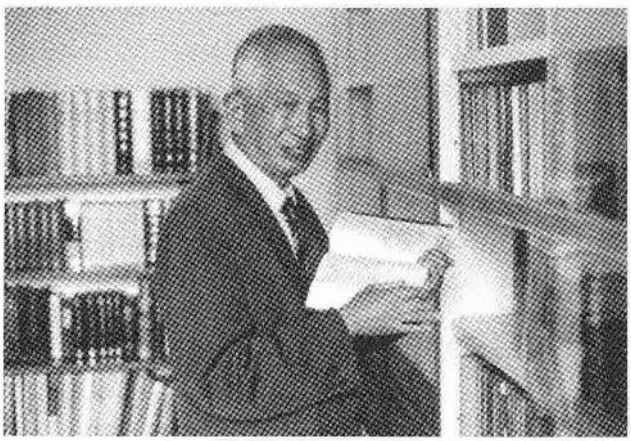

马曜在查阅资料

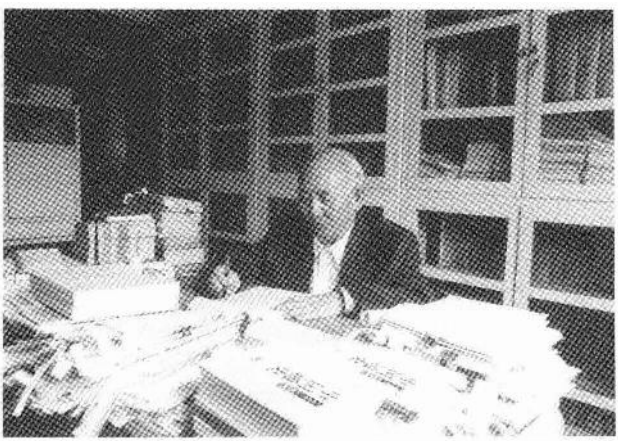

尤中在伏案著述

李靖炎指导研究生

朱彦丞与同事在科研

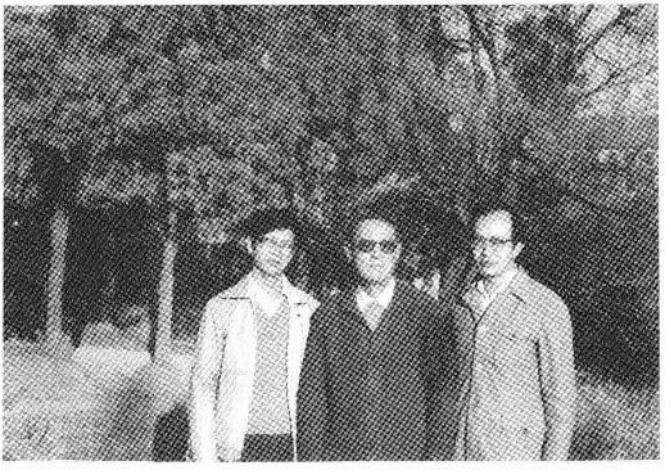

刘纯鹏与博士生

吴世斌与同事观察水稻

水稻育种专家邓有成

潘清华在碧罗雪山考察

段永嘉指导研究生

蓝瑚在潜心钻研

魏述征在门诊

吴兴惠做试验

此为试读，需要完整PDF请访问：www.ertongbook.com

李希勋考察铜矿

薛纪如与外国专家交流

刘尧汉在彝寨调研

谭庆麟指导实验

张顺高在非洲试种茶树

李恒作独龙江越冬考察成果的报告

江应梁教授

陈培生研究员作学术报告

林超民教授

张亚平研究员在工作

熊秉信在研究资料

廖鸿志教授在实验室

匡邦郁教授伏案工作

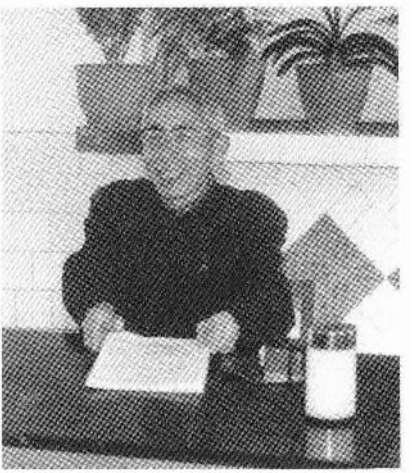

吴干洲教授在讲课

姜汉侨教授在查阅资料

王学仁教授在备课

罗士德研究员

许再富研究员出席学术会议

前　言

云南是一个美丽而神奇的地方，它以丰富的物产，养育了无数英才人杰，而他们一代又一代的辛勤耕耘，开拓着云南的灿烂前程，为国家，为云南经济的发展、社会的进步作出了巨大的贡献。

云南的高山、大川和森林蕴藏着许多宝藏。为此，云南成为了植物王国、动物王国、有色金属王国。这一切吸引了许多有志者，离开繁华的大城市，走进了彩云之南，揭开大自然一个个秘密。

本书从无数英杰中采撷部分人士的经历，向世人展示云南省几代自然科学工作者、社会科学工作者、教育工作者，为了探索植物王国、动物王国、有色金属王国及人类社会发展的奥秘，不断进取的精神，为了培养各类专业人才而呕心沥血无私奉献的精神。这些精神将随着我们事业的不断发展而代代相传，并激励后来者奋发向上，发扬光大，再创辉煌。

在这些英杰中既有中共党员也有民主党派成员和无党派人士。虽然他们参加的党派不同，但是他们都怀着一个共同的目标——为了祖国的繁荣、昌盛和人类的进步，而辛勤耕耘。

在世纪之交的历史时刻，党中央提出西部大开发的战略，这既是机遇，也是挑战。我们要实现建设绿色经济强省、民族文化大省和连接东南亚、南亚国际大通道的大目标，就是实施西部大开发的具体措施。实现这三大目标，仍然离不开文化教育、科学

此为试读，需要完整PDF请访问：www.ertongbook.com