西洋管弦乐教学曲库

维瓦尔第
六首大提琴奏鸣曲

VIVALDI
SECHS SONATEN

für Violoncello und Cembalo (Piano)

ED4927
（内附分谱）

原版引进

湖南文艺出版社

235(546)
4

ANTONIO VIVALDI

(约 1678—1741)

维瓦尔第

六首大提琴奏鸣曲

ED4927

瓦尔特·科尔奈德　编订

路旦俊　译

湖南文艺出版社

图书在版编目(CIP)数据

维瓦尔第六首大提琴奏鸣曲/(意)维瓦尔第作曲.
—长沙:湖南文艺出版社,2003.4
(西洋管弦乐教学曲库)
ISBN 7-5404-3011-7
Ⅰ.维… Ⅱ.维… Ⅲ.大提琴—奏鸣曲—意大利
Ⅳ.J657.235
中国版本图书馆 CIP 数据核字(2003)第 013501 号

Original edition
©Schott Music International, Mainz, Germany
朔特音乐国际出版(有限)公司,德国,美茵茨
Chinese language edition:
©2003 湖南文艺出版社
版权所有 翻印必究
著作权合同图字:18-2003-76

维瓦尔第
六首大提琴奏鸣曲
责任编辑:孙 佳
*
湖南文艺出版社出版、发行
(长沙市河西银盆南路 67 号 邮编:410006)
湖南省新华书店经销 长沙环境保护学校印刷厂印刷
*
2003 年 4 月第 1 版第 1 次印刷
开本:970×640 1/8 印张:7.5
印数:1—5,000
ISBN 7-5404-3011-7
J·712 定价:16.00 元
若有印装质量问题,请直接与本社出版科联系斟换

前　言

维瓦尔第创作的这6首大提琴奏鸣曲于1740年前后在巴黎印制。1740年12月份的《法兰西水星报》首次刊登了这些乐谱的广告。潘谢勒[①]（在其《安东尼奥·维瓦尔第与器乐曲》第55页上）提出这便是维瓦尔第的作品16。维瓦尔第时代的文献中曾有几次提及作品16，但这部作品一直不为人所知。原版的标题为：

《安东尼奥·维瓦尔第为独奏大提琴和通奏低音而作的6首奏鸣曲》

来自威尼斯的小提琴家和协奏曲大师的最新力作

巴黎勒·克莱尔出版公司，君士坦丁堡别墅区，金十字大街与奥拉托瓦大街街角/以及圣雷格街、罗伊街

法国已故音乐学家和研究维瓦尔第时期音乐的专家亨利·普鲁尼埃尔收藏有一本初版乐谱。多亏普鲁尼埃尔夫人的慷慨出借，我们才得以根据这个初版来整理目前这个新版。

法国出的初版中没有力度记号，重音标注不仅少而且非常随意，此外还有许多印刷错误。本版本用不同的字号标出了初版与本书编辑所加的记号之间的区别。所有装饰音符号一律用+，它既可以表示颤音，也可以表示上波音或下波音。

独奏大提琴分谱中的指法由美因兹市立音乐学院的大提琴教授克劳斯·施托尔克编订。

---

① 马克·潘谢勒（1888—1974），法国音乐学家，曾任法国音乐学协会主席，《音乐世界》和《音乐》杂志的总编，论著有《小提琴作曲家与演奏家》、《维瓦尔第与器乐曲》等数十种。——译者注

目 次

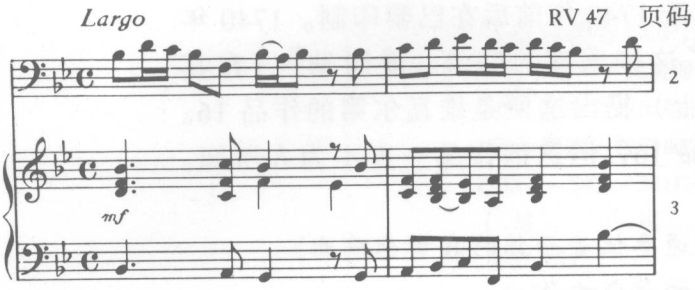

RV 47 页码 2 3

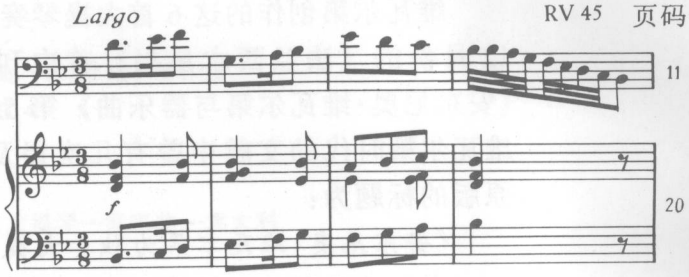

RV 45 页码 11 20

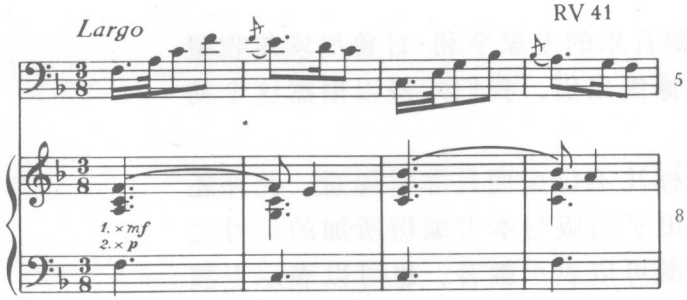

RV 41 5 8

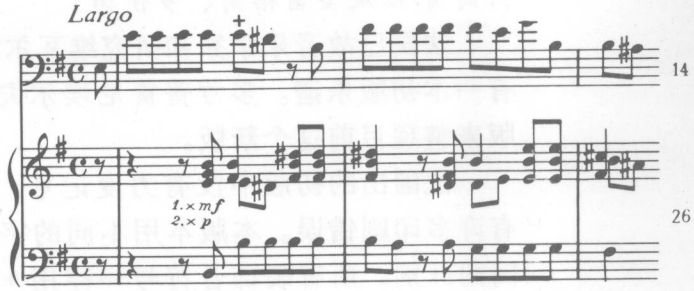

RV 40 14 26

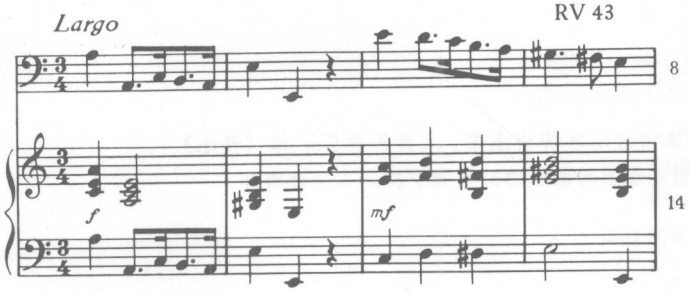

RV 43 8 14

Preludio（前奏曲）

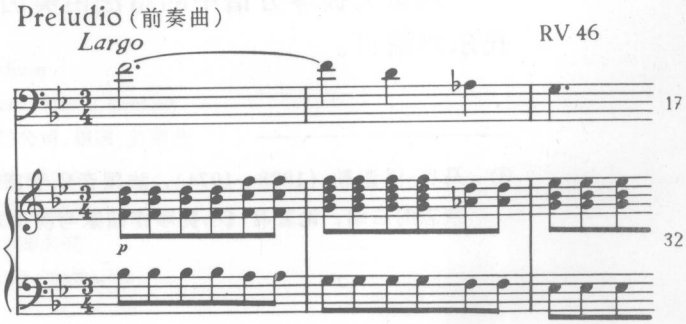

RV 46 17 32

此为试读，需要完整PDF请访问：www.ertongbook.com

第一奏鸣曲

瓦尔特·科尔奈德 编订

安东尼奥·维瓦尔第

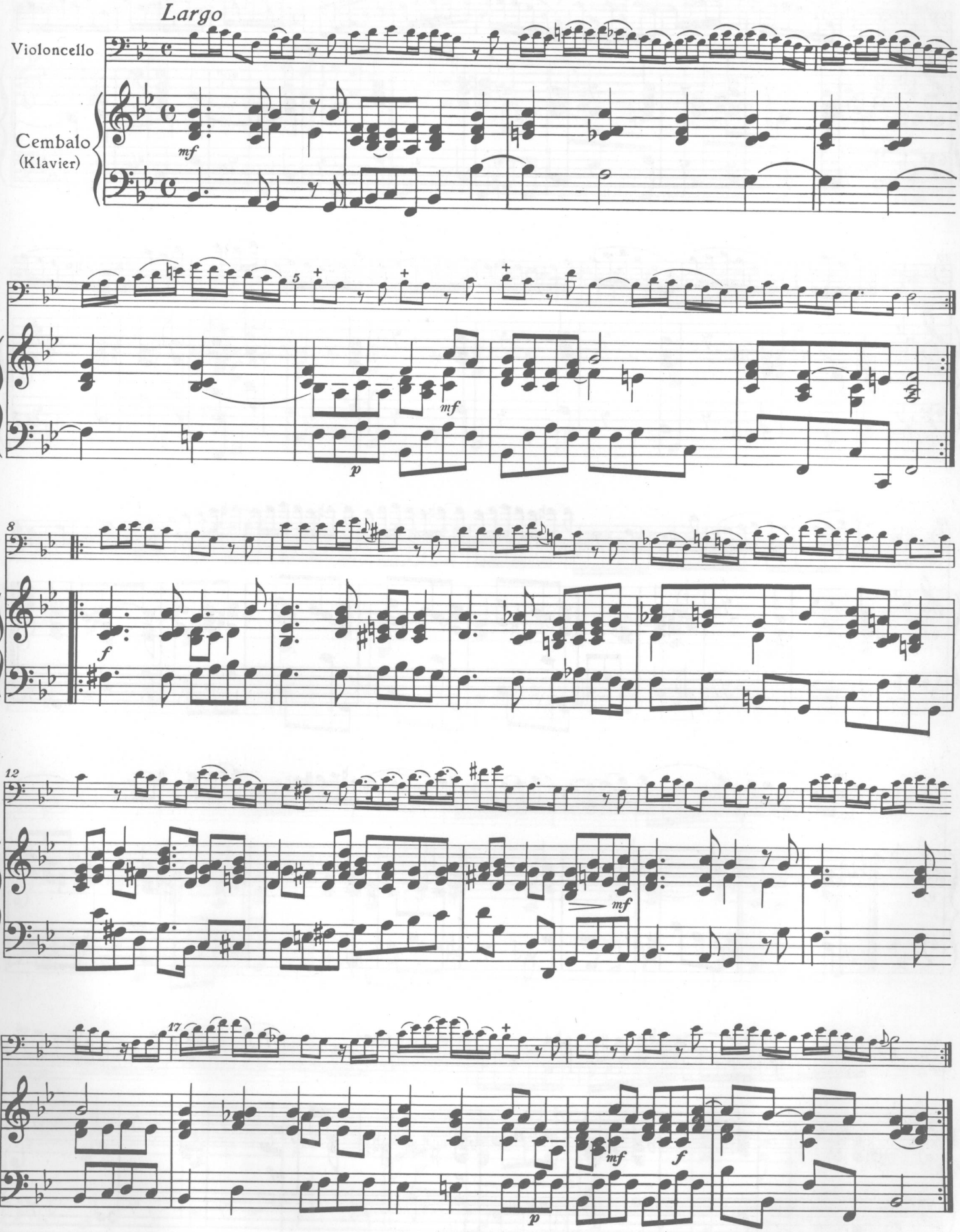

© B. Schott's Söhne, Mainz, 1958

Das widerrechtliche Kopieren von Noten ist gesetzlich verboten und kann privat- und strafrechtlich verfolgt werden.
Unauthorised copying of music is forbidden by law, and may result in criminal or civil action.

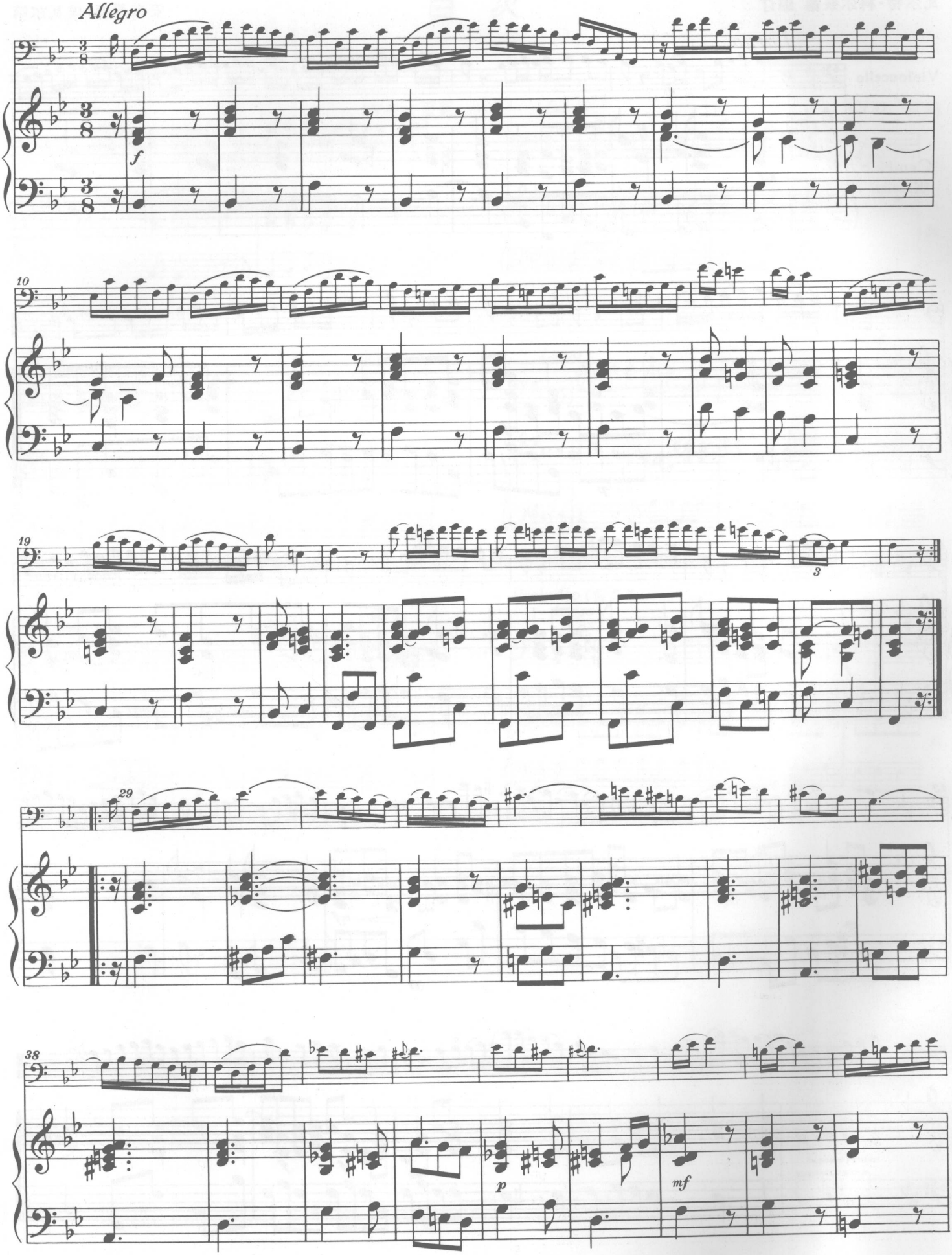
Allegro
f
10
19
3
29
38
p
mf

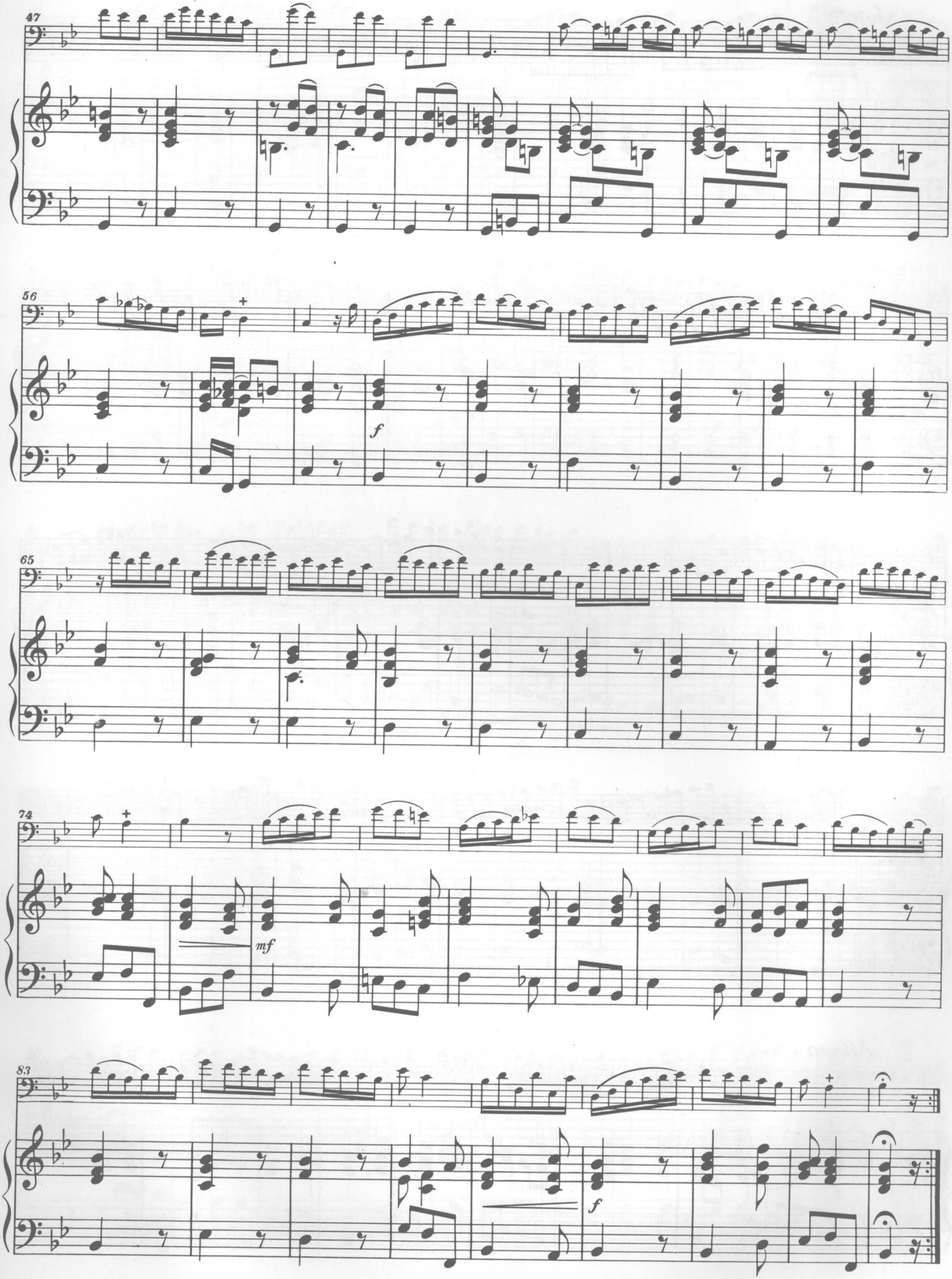
47
56
f
65
74
mf
83
f

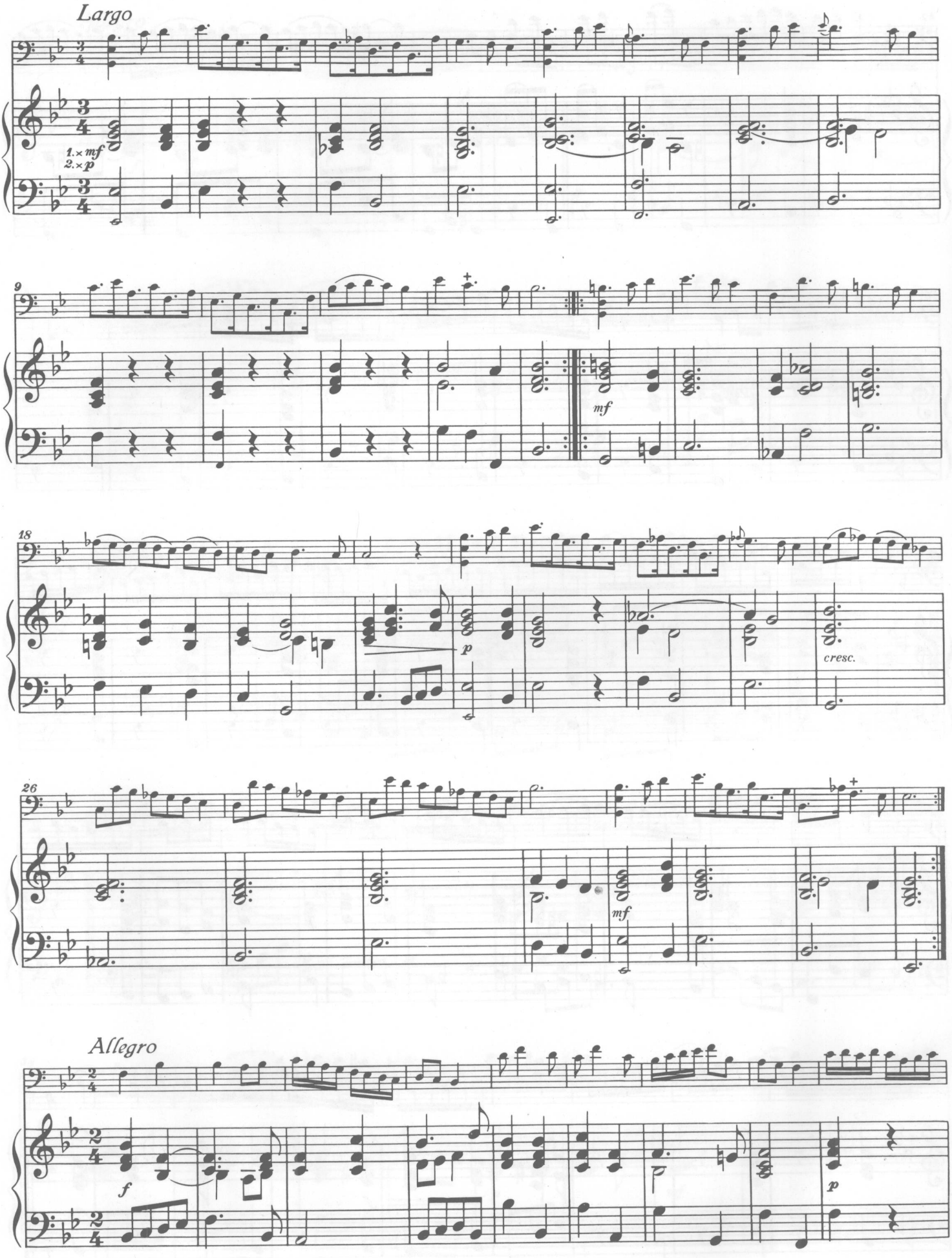
Largo
1.× mf
2.× p
9
mf
18
p
cresc.
26
mf
Allegro
f
p

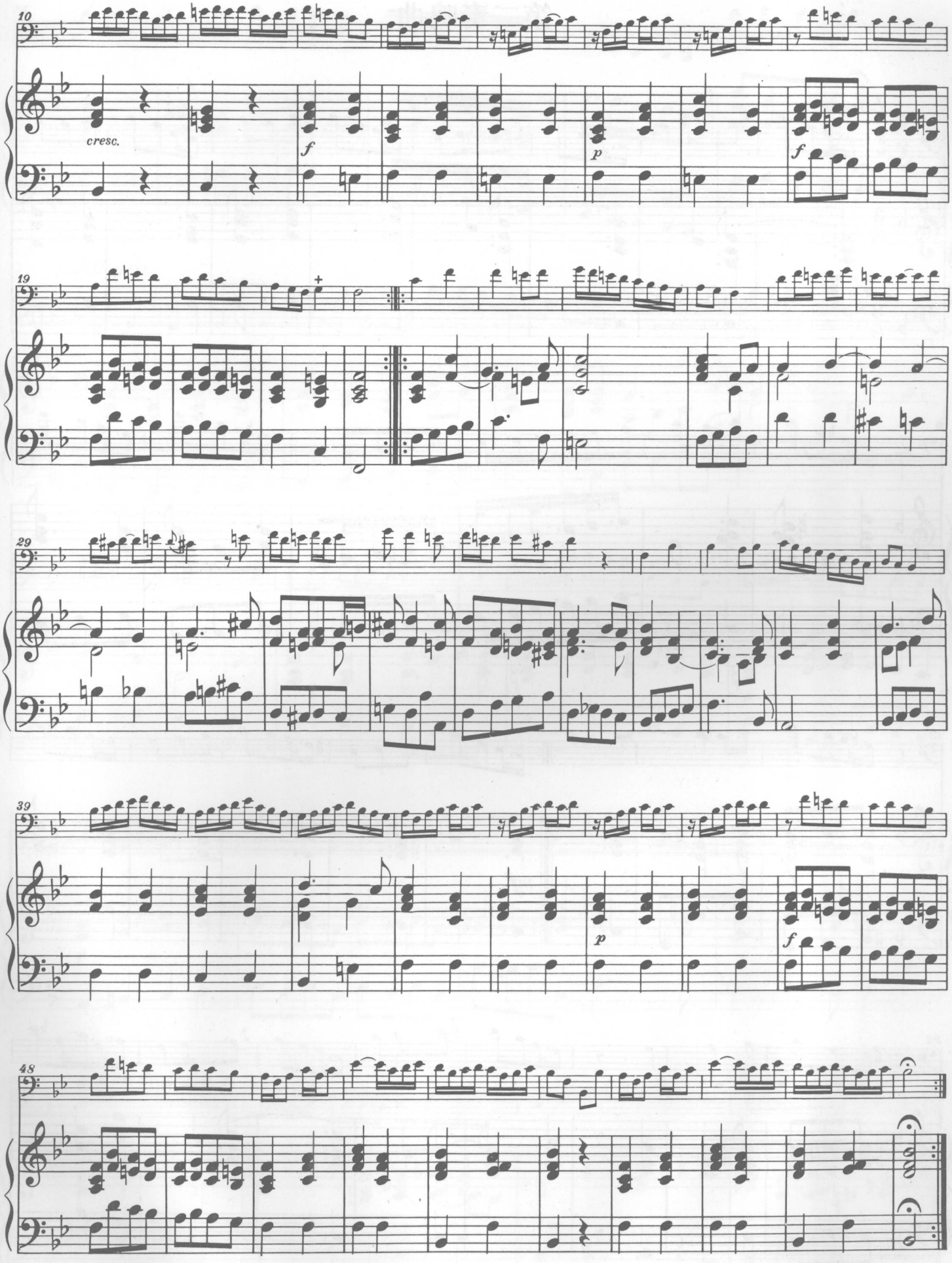
10
cresc.
f
p
f
19
29
39
p
f
48

第二奏鸣曲

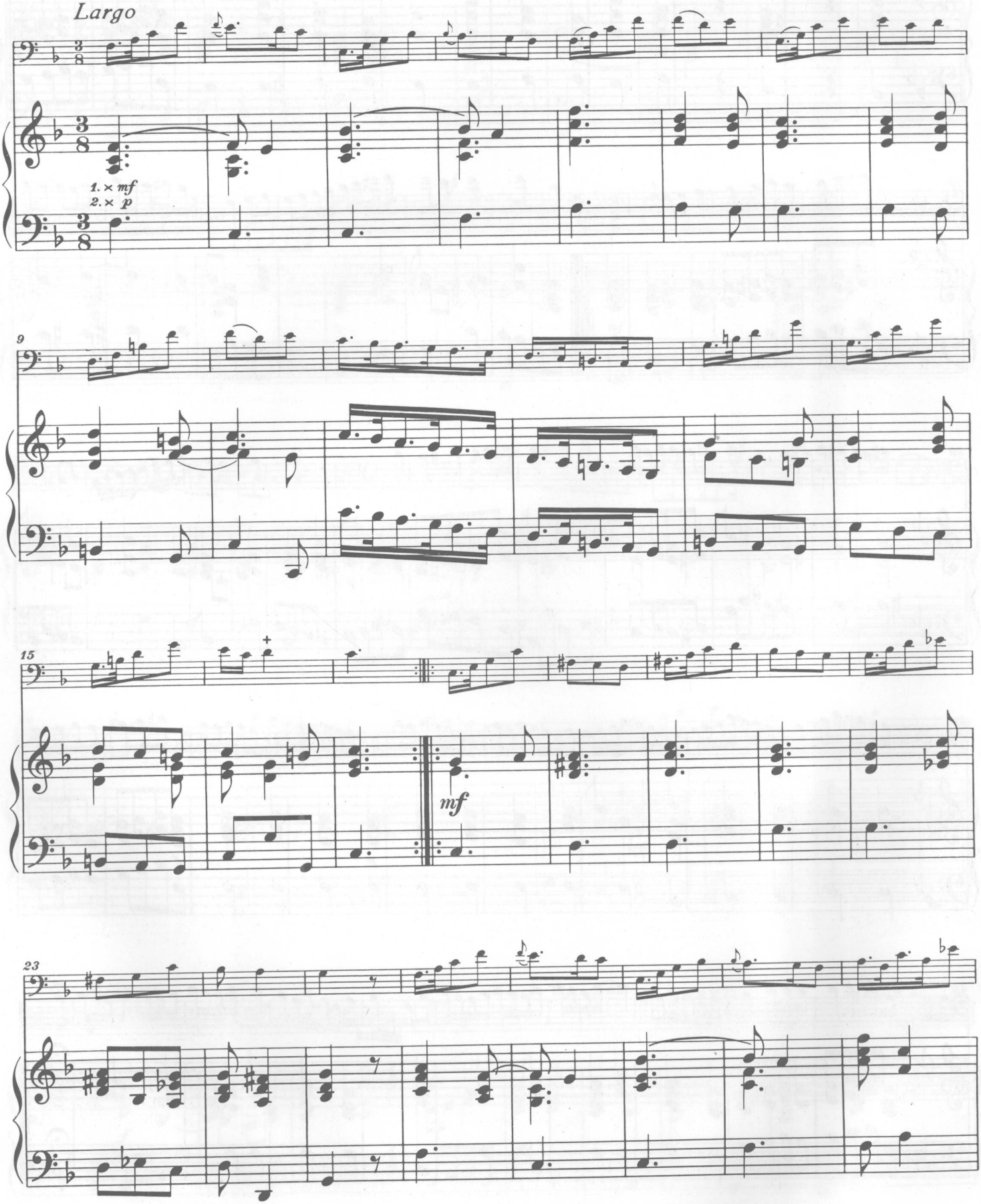

© B. Schott's Söhne, Mainz, 1958

此为试读，需要完整PDF请访问：www.ertongbook.com

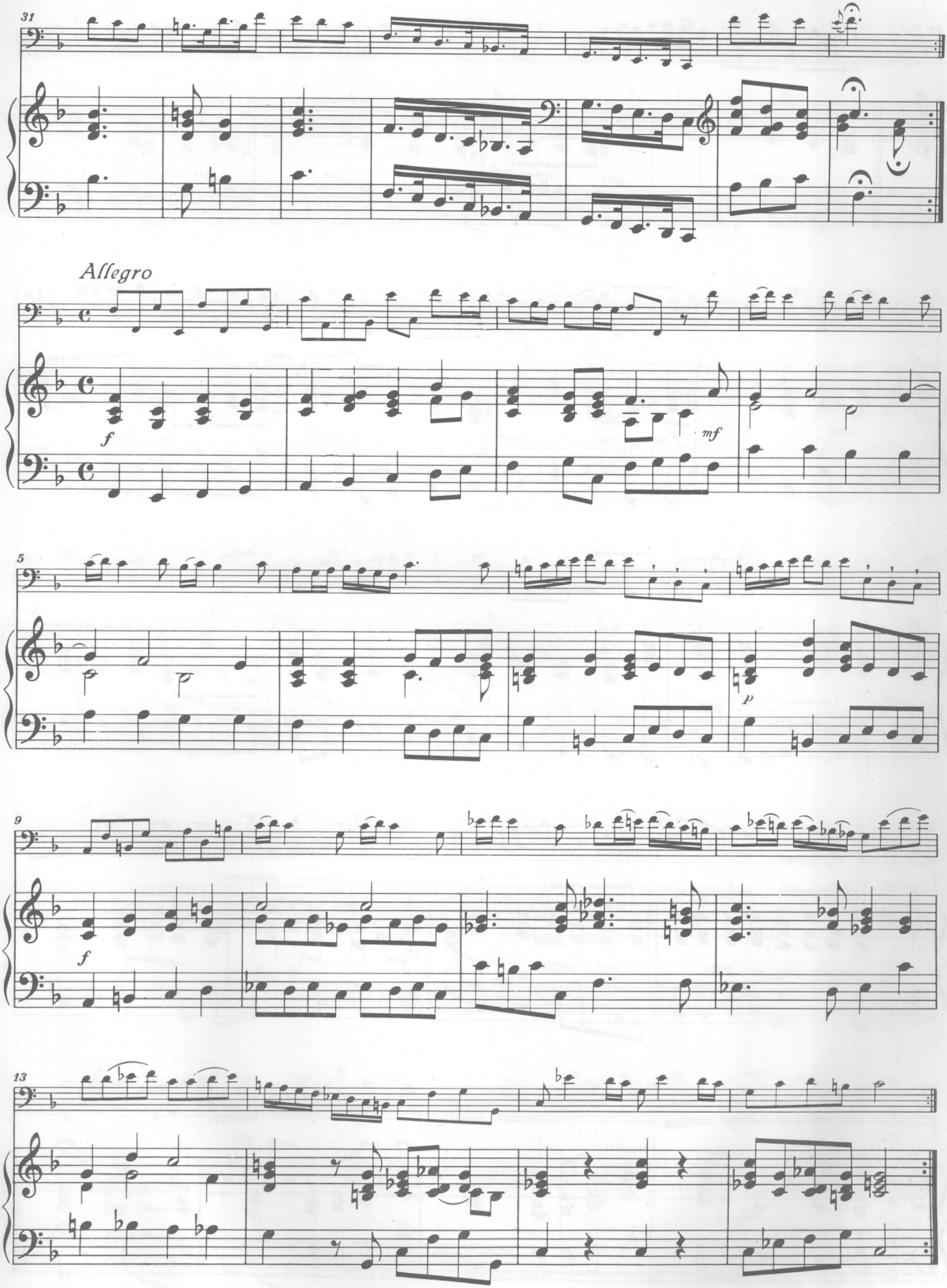
31
Allegro
f
mf
5
p
9
f
13

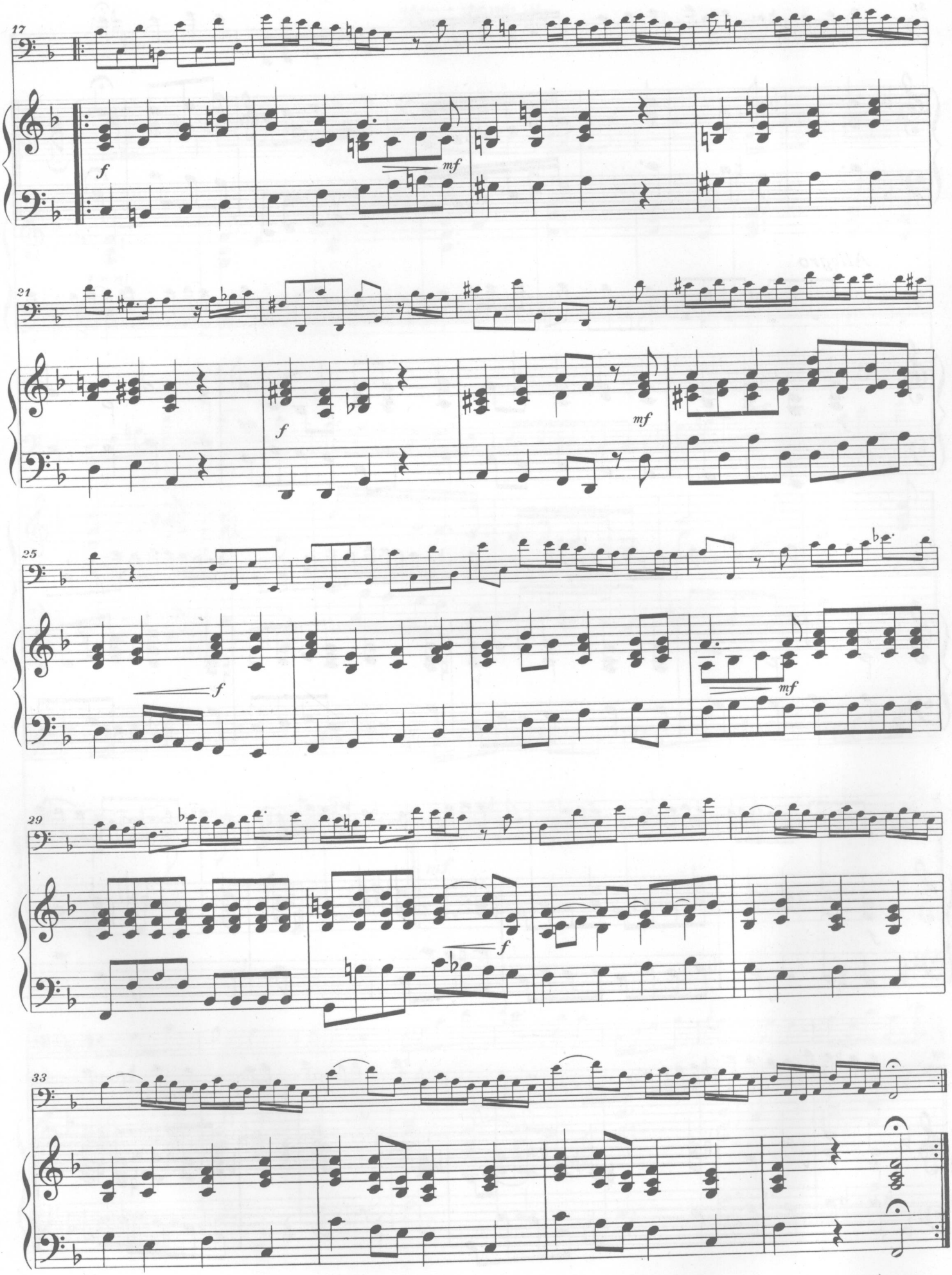
17
f
mf
21
f
mf
25
f
mf
29
f
33

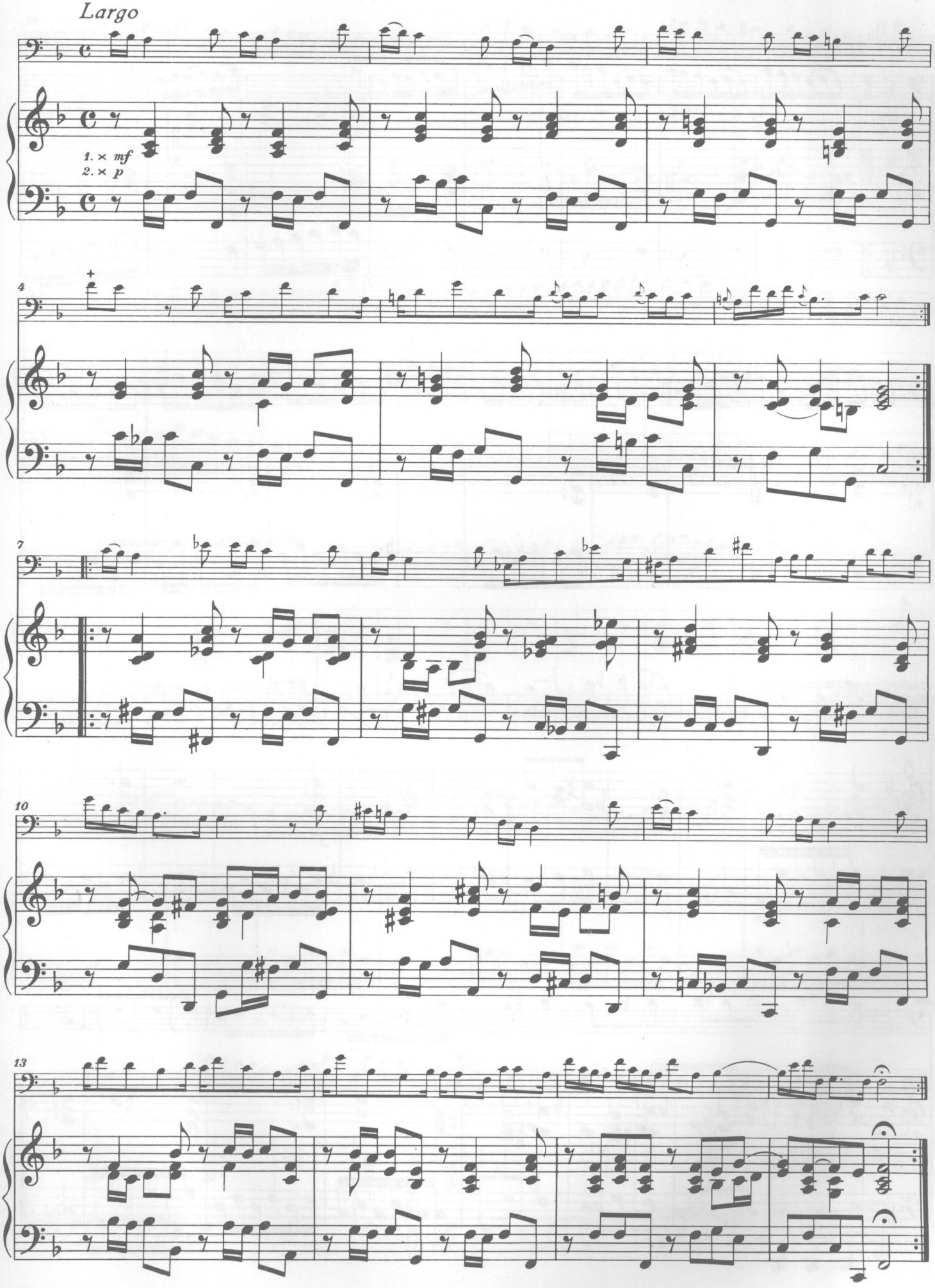
Largo
1. × mf
2. × p
4
7
10
13

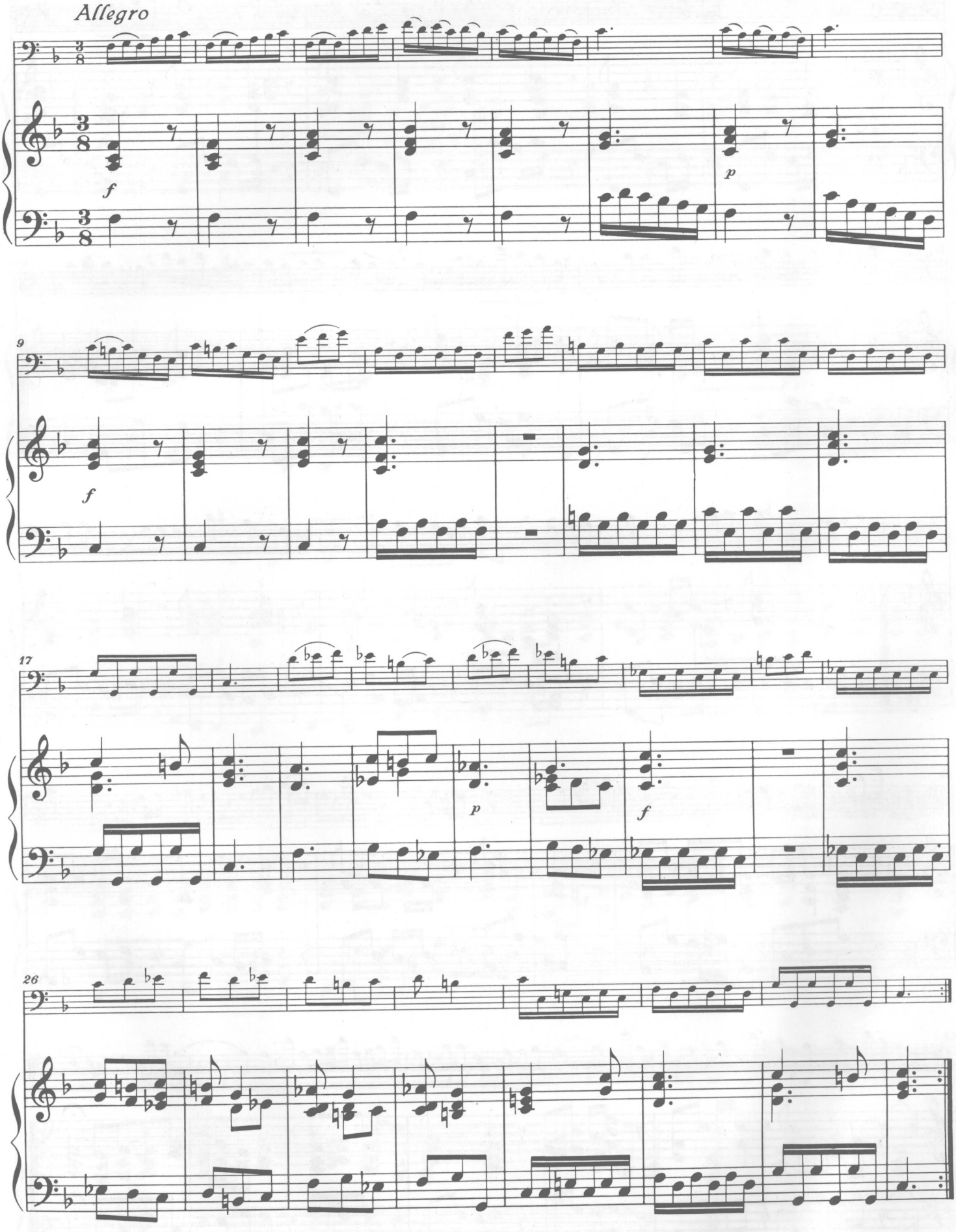
Allegro
f
p
9
f
17
p
f
26

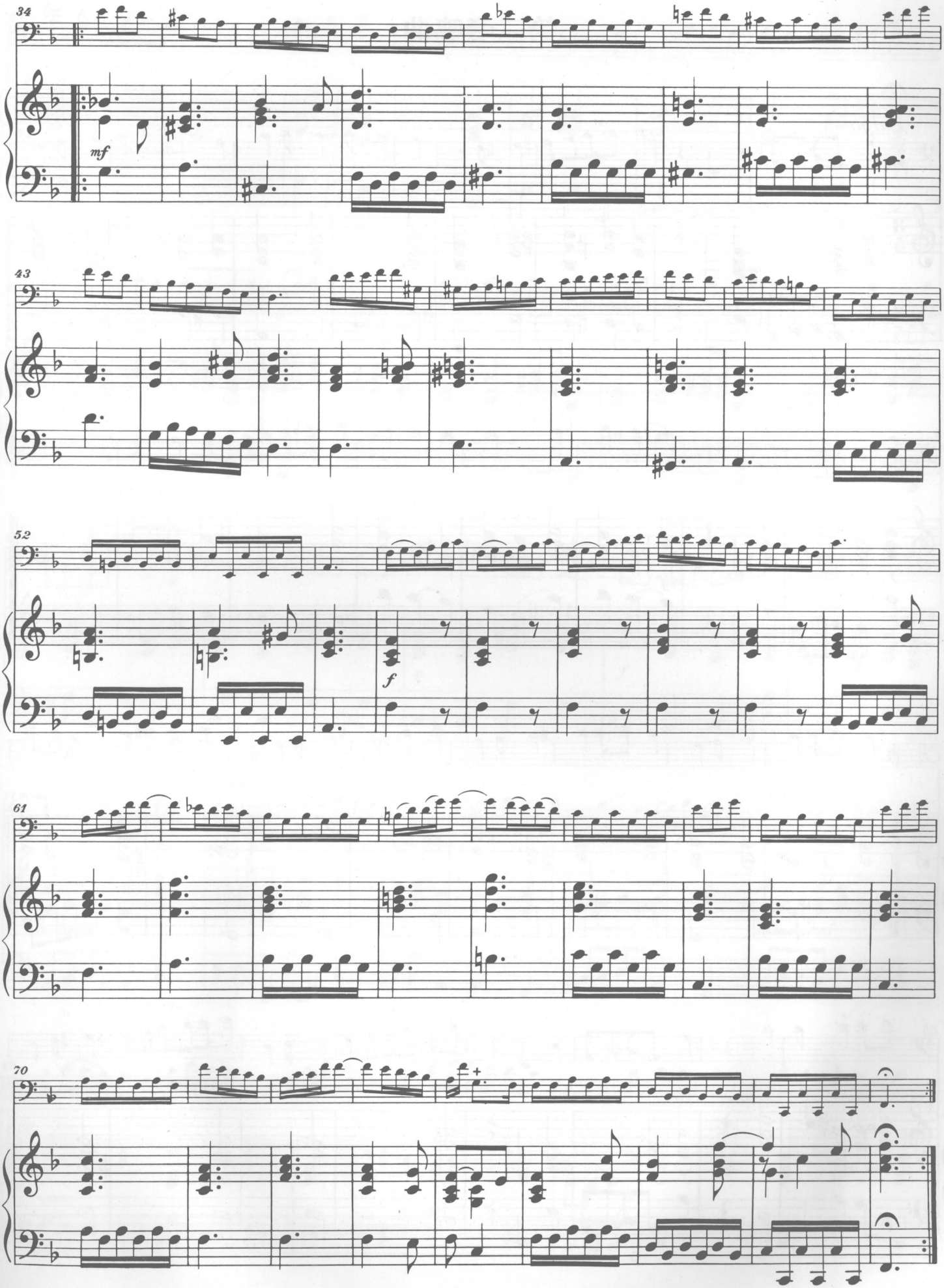
34
mf
43
52
f
61
70

第三奏鸣曲

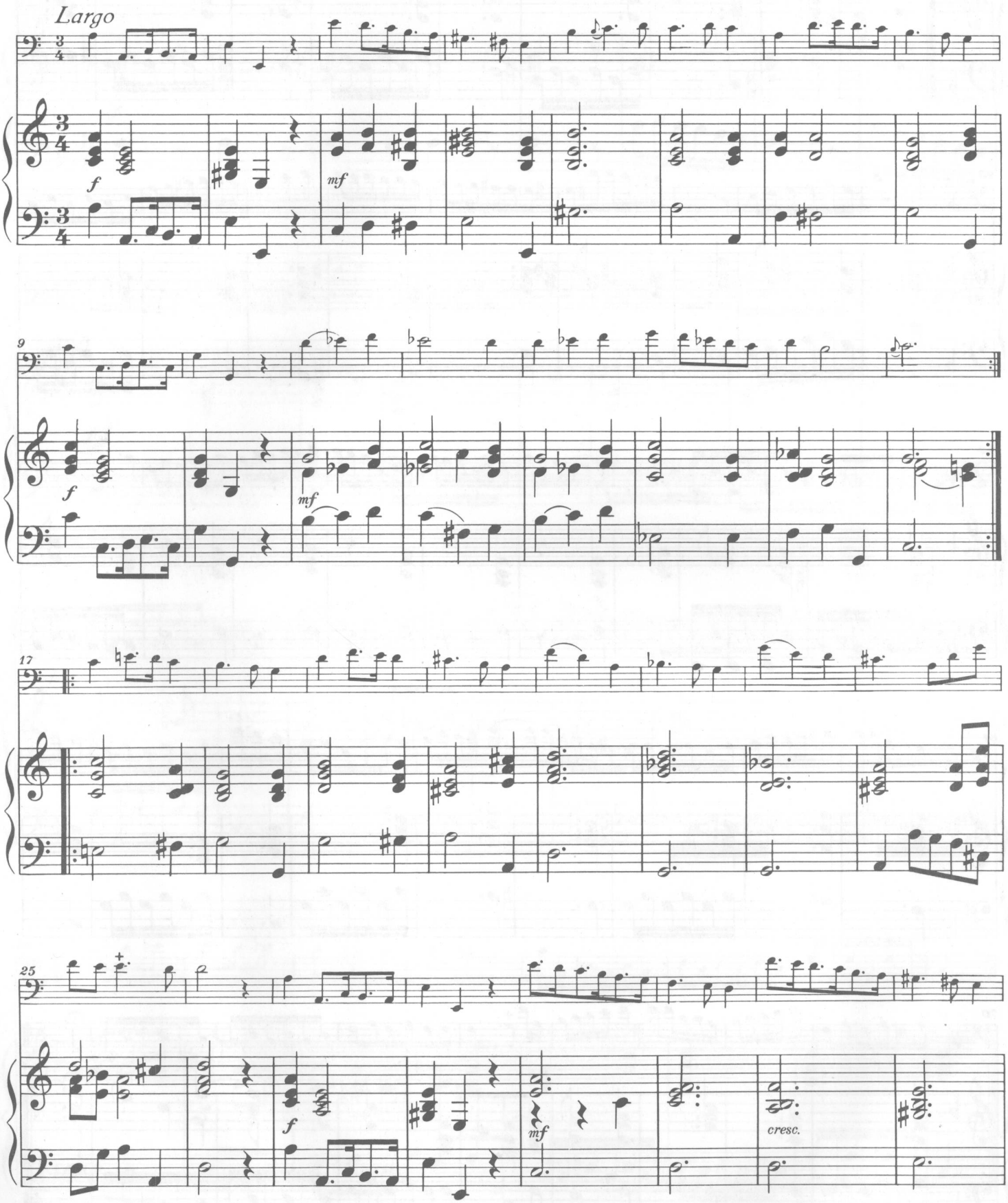

© B. Schott's Söhne, Mainz, 1958

此为试读，需要完整PDF请访问：www.ertongbook.com