

四川省志

教育志

四川省地方志编纂委员会 编纂

ANNALS OF SICHUAN PROVINCE



图书在版编目(CIP)数据

四川省志·教育志/四川省地方志编纂委员会编

北京:方志出版社,2000.2

ISBN 7-80122-549-X

I. 四... II. 四... III. ①地方志-四川②教育事业
概况-四川 IV. K297.1

中国版本图书馆 CIP 数据核字(2000)第 04207 号

方志出版社出版发行

(地址:北京市丰台区角门北路甲 8 号院 1 号楼 106 室

通讯信箱:丰台区西罗园邮电局 7713 信箱) (邮政编码:100077)

责任编辑:李晓铨 何瑞明(特约)

设计:蒋钟灵 校对:赵桂芳

四川省印刷技术协会印刷厂印刷

2000 年 2 月第 1 版

2000 年 2 月第一次印刷

开本:787×1092 1/16

印张:75

字数:1228 千字

印数:1-2000 册

ISBN7-80122-549-X/K·209 上下册定价:210.00 元(上册 110.00 元
下册 100.00 元)



1958年，刘少奇主席视察唐山
铁道学院(今西南交通大学)



成都中医学院名老中医吴棹先
向毛主席敬献“子午流注环周图”



1958年，周恩来总理视察
四川外语学院时同青年师生亲
切交谈



1960年春，朱德委员长视察
四川石油学院(现西南石油学院)

1952年7月，西南民族学院第二期开学时，中共中央西南局第一书记邓小平到校讲话并题辞

团结各民族于祖国大家庭的
中心关键之一，是在于各民族
都有一批热爱祖国并能联系
群众的干部。

邓小平



全国人大副委员长、民盟中央主席费孝通(右3)、四川省人大副主任、民盟中央副主席康振黄(右2)代表民盟中央与国家民委、凉山州委领导在凉山大学共商办学大计



1985年，美国副总统乔治·布什访问四川大学并发表演讲



1923年，国立成都高等师范学校校长、著名教育家、四川高等教育奠基人之一吴玉章(左)与该校师生中著名革命活动家合影。右为杨闇公(时为中共四川省委第一任书记)、中为童庸生(时为中国社会主义青年团四川地区书记)



华西协合大学于1926年招收第一班女生，并实行男女生合校，开内地之先河。图为第一班八名女生合影，右1为著名妇产科专家、一级教授乐以成



国立成都大学校长、著名教育家、四川高等教育奠基人之一张澜(前排左6)1930年与该校数学系毕业生合影。前排右3为系主任、著名数学家魏时珍教授



抗日时期，华西协合大学接待了中央大学医学院、金陵大学、齐鲁大学、金陵女子文理学院、东吴大学等五所院校(系)在该校校址联合办学。图为1939年“五大学”战时服务团请冯玉祥将军(右5)来校演讲，右4为华大第一任中国籍校长张凌高教授



1940年10月，重庆大学商学院院长、著名经济学家马寅初教授(前排中执拐杖者)因进行爱国活动被国民党逮捕，经过斗争获释后回校和部份师生留影



1951年10月6日，中国政府接办华西协合大学。图为西南军政委员会向接办后的新任校长、著名生物学家、一级教授刘承钊交付校印



年近八旬的中国科学院学部委员、著名土壤学专家、西南农业大学侯光炯教授正在田间鉴定土壤



中国科学院学部委员、著名物理电子学与光电子学专家、电子科技大学校长刘盛纲教授(右)受聘为美国田纳西大学(诺克斯威)的杰出客座教授，多次赴该校合作培养博士生。图为刘教授与该校校长握手留影



中国科学院学部委员、原四川大学校长、著名数学家柯召教授



中国科学院学部委员、著名铁道牵引电气化专家、西南交通大学曹建猷教授在实验室工作



中国科学院学部委员、著名电磁场和微波技术专家、电子科技大学林为干教授正在指导博士生



著名高分子材料专家、成都科技大学博士生导师徐德教授(中)在实验室指导工作

1990年国家发明一等奖获得者、著名作物遗传学专家、博士生导师周开达教授(中)在海南省南繁基地进行科学研究





著名传染病专家、重庆医科大学校长、一级教授钱息正在工作



著名经济学专家、西南财经大学刘诗白教授(左2)和袁文平教授(左3)正在指导博士生



西南石油学院院长罗平亚教授在钻井现场做技术指导



重庆大学黄尚廉教授(左1)主持研制的QGK-405型高精度圆刻线机1987年获国家科技进步二等奖



西南师范大学吕进教授荣膺“世界诗歌黄金王冠”

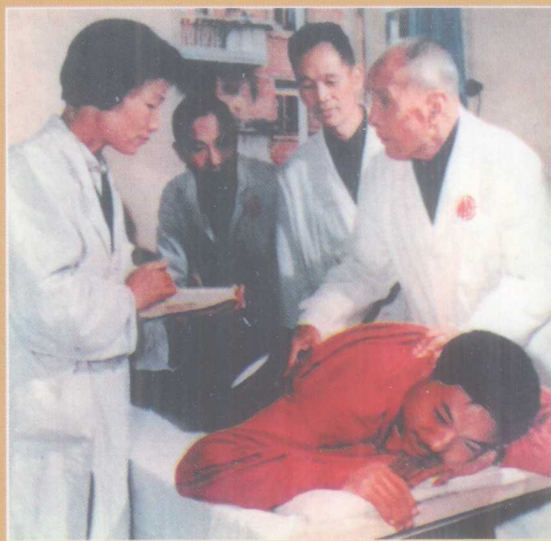

著名体育伤科专家、成都体育学院郑怀贤教授在为受伤运动员进行骨伤治疗



1983年，四川师范学院
(今四川师范大学)第四届留
学生学习结业留念



在西南民族学院学习的各民族学生



四川音乐学院
师生交响乐大合唱



西南交通大学国家级牵引动力实验室正在对车辆性能进行实验鉴定

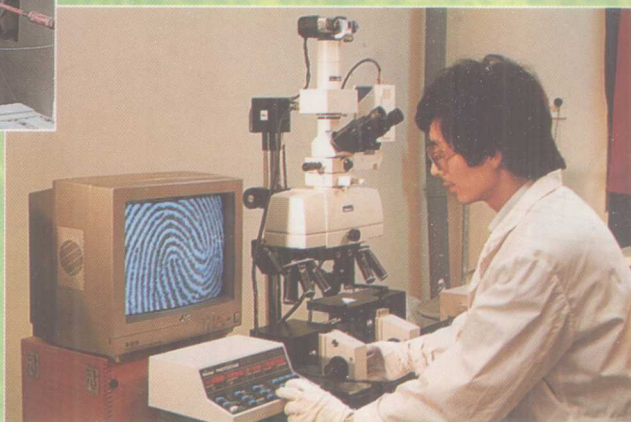

西南政法学院(今西南政法大学)教师正在该院具有司法鉴定权的司法鉴定中心运用先进设备进行指纹鉴定



成都地质学院师生在西藏高原进行野外科研工作

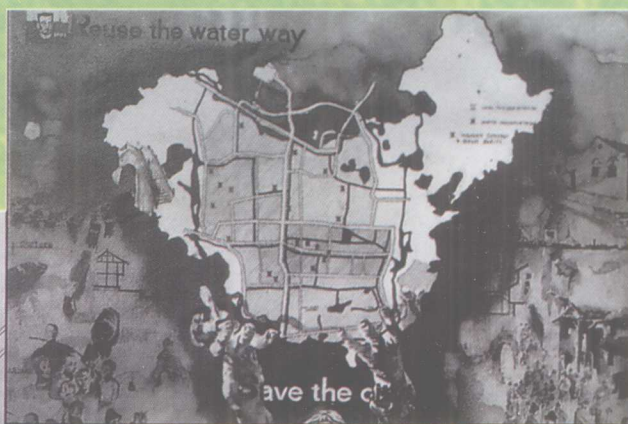

重庆建筑工程学院建筑系83级学生创作设计的方案“旧中新”，获1987年在英国举办的大学生国际设计竞赛佳作奖。作者：鲁悦、姚涛、汤小溪、张谐

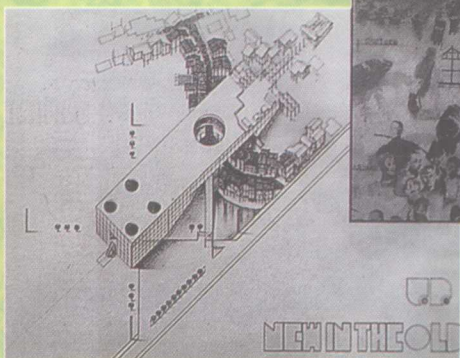



在成都中医学院学习的外
国留学生正在上针灸课



1960年10月，重庆大学研制成功首台
“CD-1型数字电子计算机”。图为党委
书记、校长郑思群(后排右2)等校领导正
在观察操作

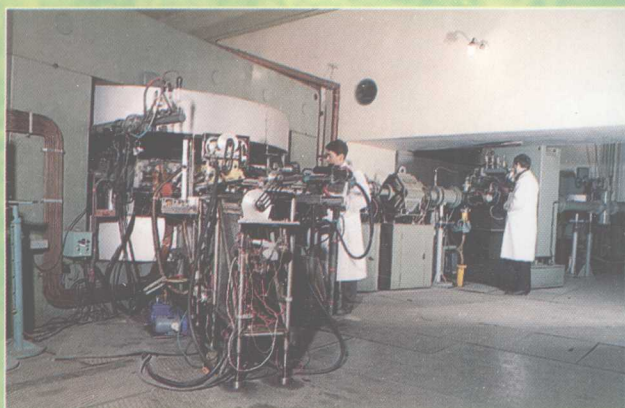

四川大学原子核科学技术研究所一角

中国民用航空飞行学院
飞行教员在教练机前向学员
作航前指示



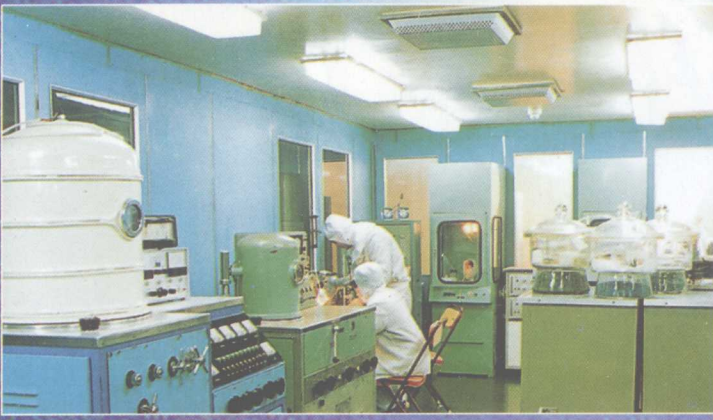

重庆大学光电精密仪器系“光电集成电路工艺线”一隅

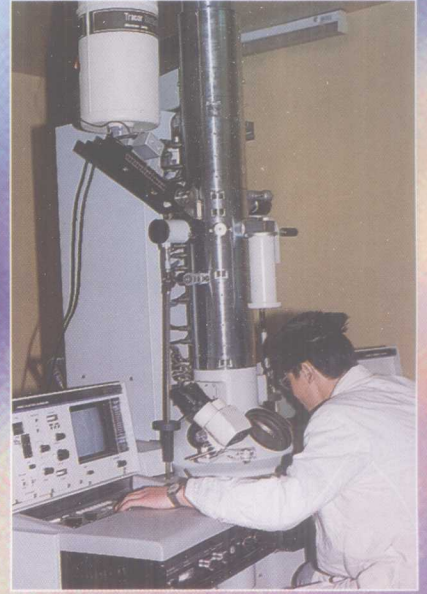

四川农业大学电子显微镜实验室

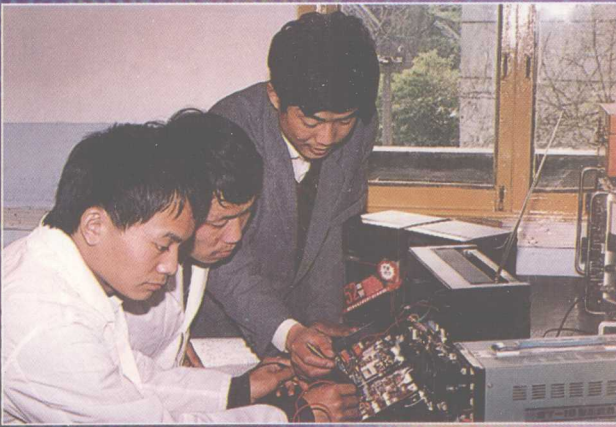

乐山师专88级辅修电子专业的学生正在作音响设备原理与维修测试实验

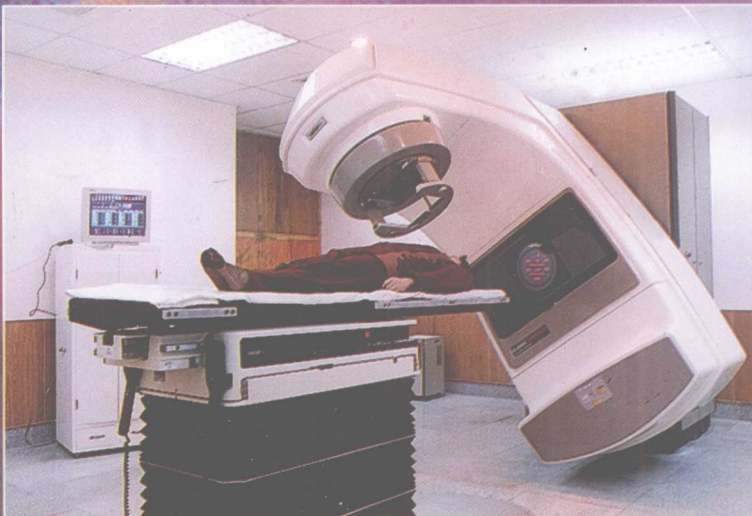

重庆医科大学附属第一院的直线加速器



四川师范学院胡锦涛教授
在指导学生观察研究大熊猫



成都气象学院气象卫星接收系统正
在接收高分辨率气象卫星云图



四川轻化工学院外籍
教师在给学生上英语课



成都电力职工大学继电保护
专业学生在龚嘴水力发电厂实习



四川工业学院
学生上游泳课

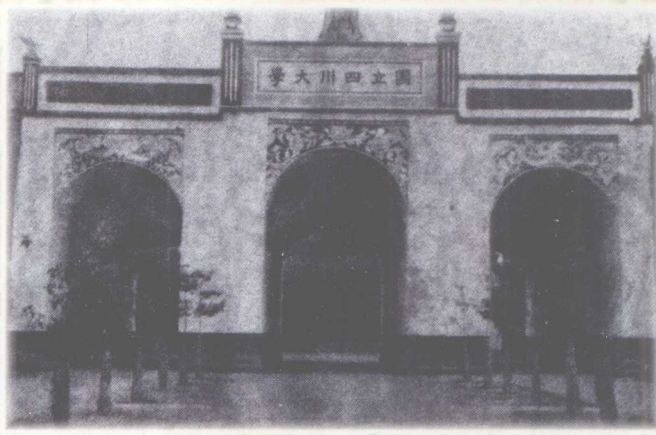

30年代国立
四川大学皇城校
址大门



原华西协合大学校园全景(1926年摄)



1985年从峨嵋迁往成都新建的西南交通大学



电子科技大学图书馆夜景



1986年国家教委所属成都科技大学在体制改革中与水利部联合办学。这是水利部在该校新建的水电学院



环境优美、绿树成荫的西南财经大学电化教学楼



四川省行政财贸管理学院综合大楼全景



川北医学院教学楼



重庆交通学院教学主楼

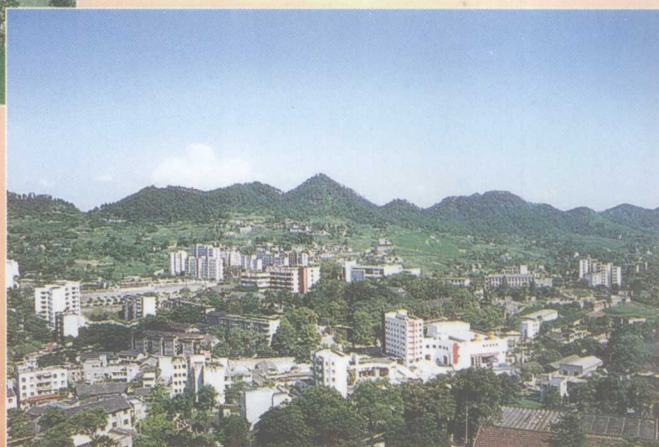

重庆邮电学院鸟瞰



四川建筑材料工程学院主教学区

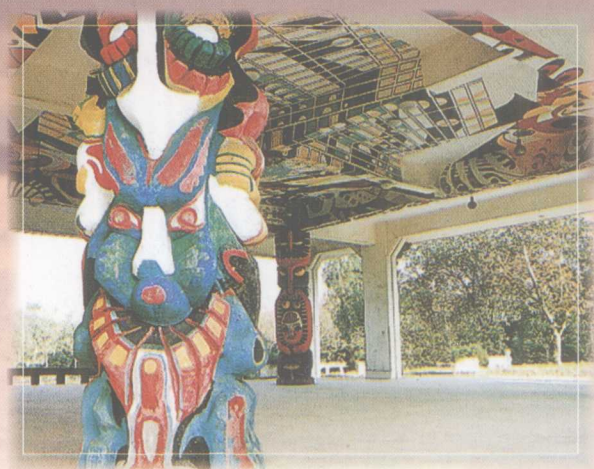

四川美术学院学生艺术活动中心



重庆师范学院生化实验楼



四川广播电视大学电教大楼



泸州医学院附属
医院内科大楼

四川畜牧
兽医学院畜牧
兽医实验楼

