国家民委民族问题五种丛书之一
中国少数民族简史丛书

怒族简史

《怒族简史》编写组

3

云南人民出版社

国家民委民族问题五种丛书之一
中国少数民族简史丛书

怒族简史

《怒族简史》编写组

云南人民出版社

一九八六年·昆明

国家民委民族问题五种丛书之一
中国少数民族简史丛书

怒 族 简 史

《怒族简史》编写组

*

云南人民出版社出版发行
（昆明市书林街100号）
云南新华印刷二厂印制　　云南省新华书店经销

*

开本：850×1168 1/32　印张：3.25　字数：77,000
1987年2月第一版　　1987年2月第一次印刷
印数：1—3,000
统一书号：11116·168　　定价：1.00 元

怒族分布示意图

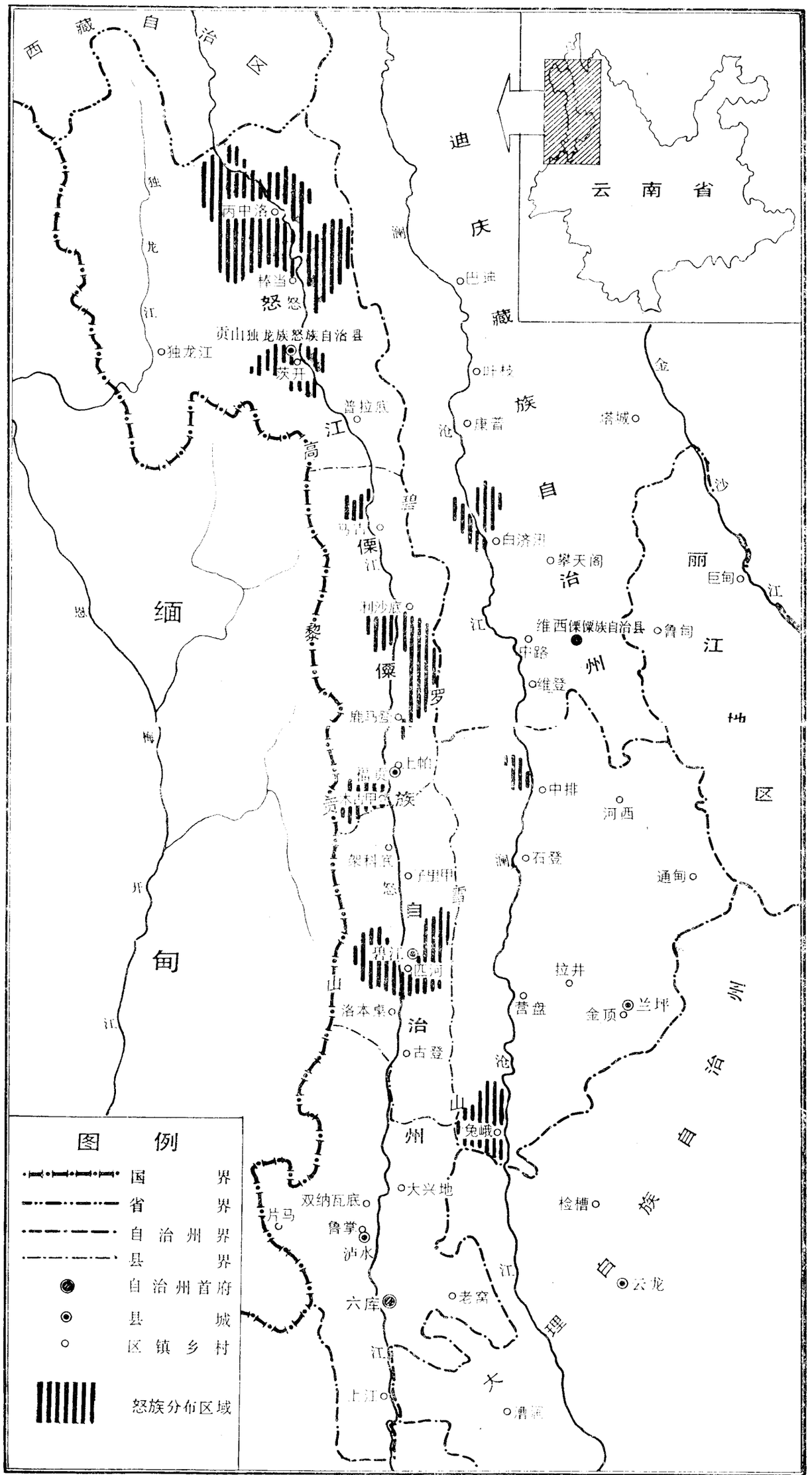
西藏自治州
独龙江
丙中洛
怒
贡山独龙族怒族自治县
独龙江
茨开
普拉底
江
高
碧
傈僳
利沙底
黎
罗
江
维西傈僳族自治县
中路
维登
州
鲁甸
江
地
区
中排
河西
通甸
石登
拉井
营盘
金顶
兰坪
怒江傈僳族自治州
白济汛
举天阁
治
丽
巨甸
江
缅
甸
开
江
山
州
兔峨
大兴地
双纳瓦底
片马
鲁掌
泸水
六库
老窝
江
上江
漕涧
检槽
族
自治州
云龙
理
大
江
迪庆藏族自治州
云南省
巴迪
叶枝
康普
塔城
沙
金
沧
澜
碧
澜
沧
山
图例
国界
省界
自治州界
县界
自治州首府
县城
区镇乡村
怒族分布区域

怒江远眺

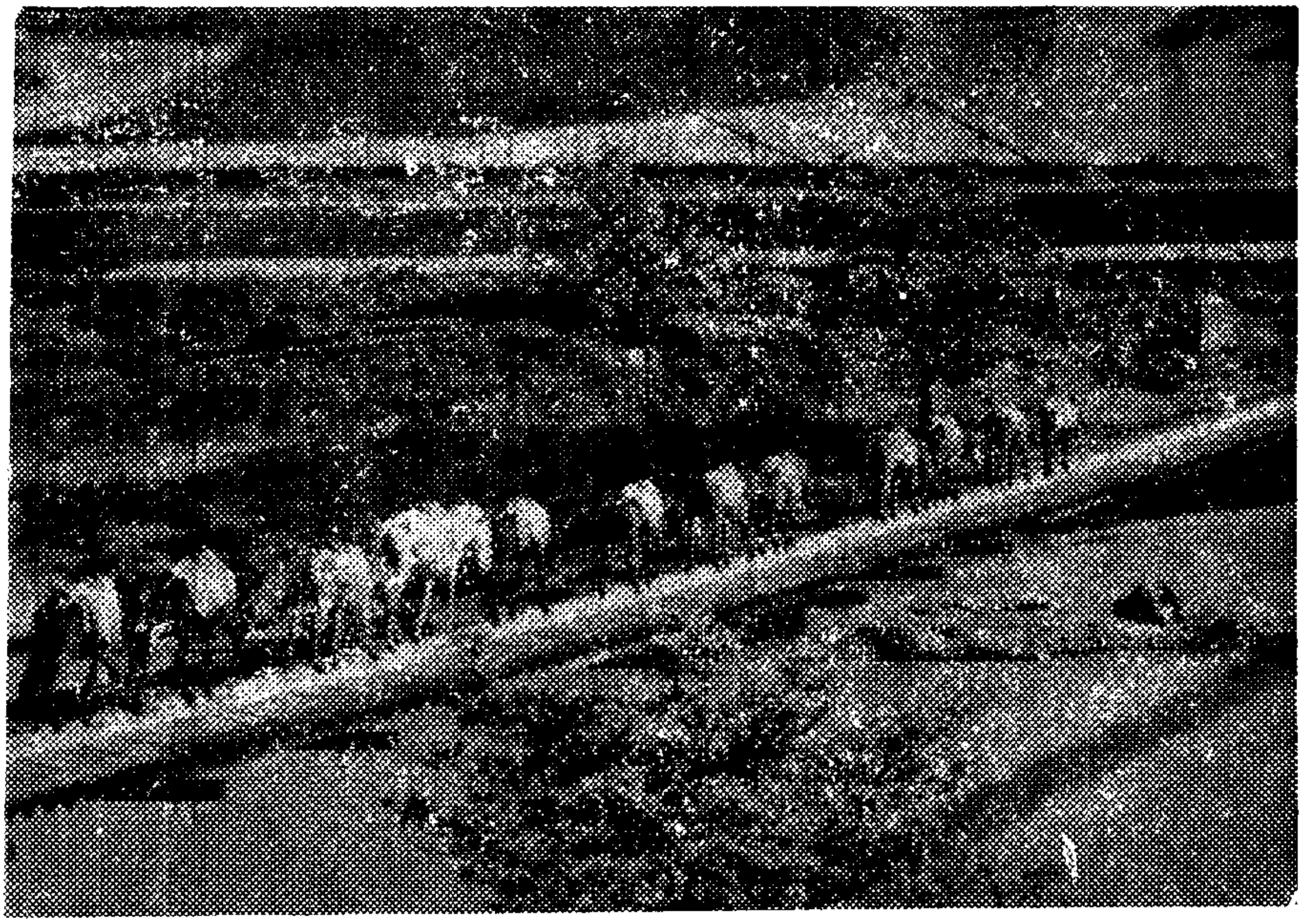

怒江上的马帮

此为试读,需要完整PDF请访问: www.ertongbook.com

怒族妇女服饰

摆　　渡

谈　　情

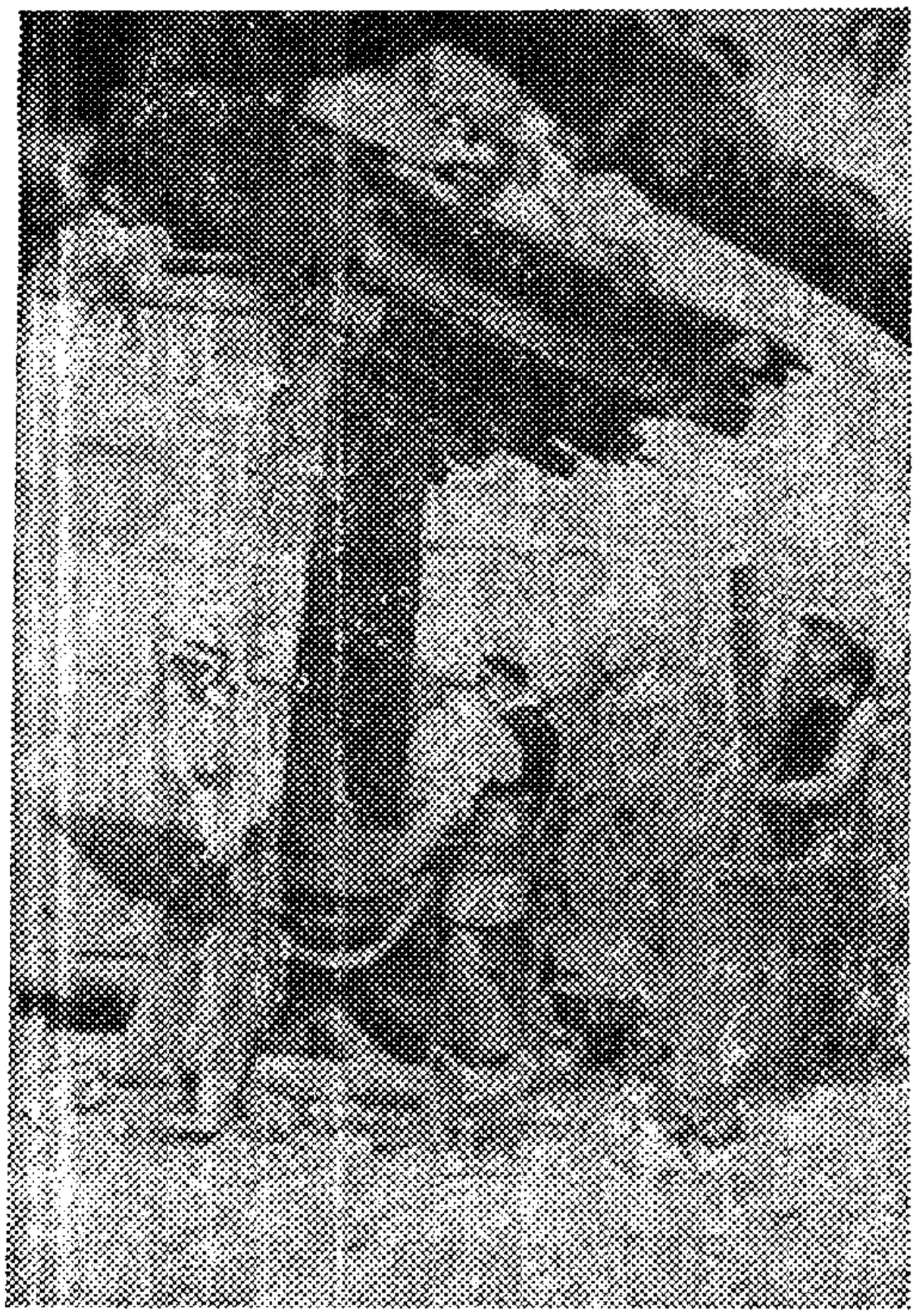

春　米

背　水

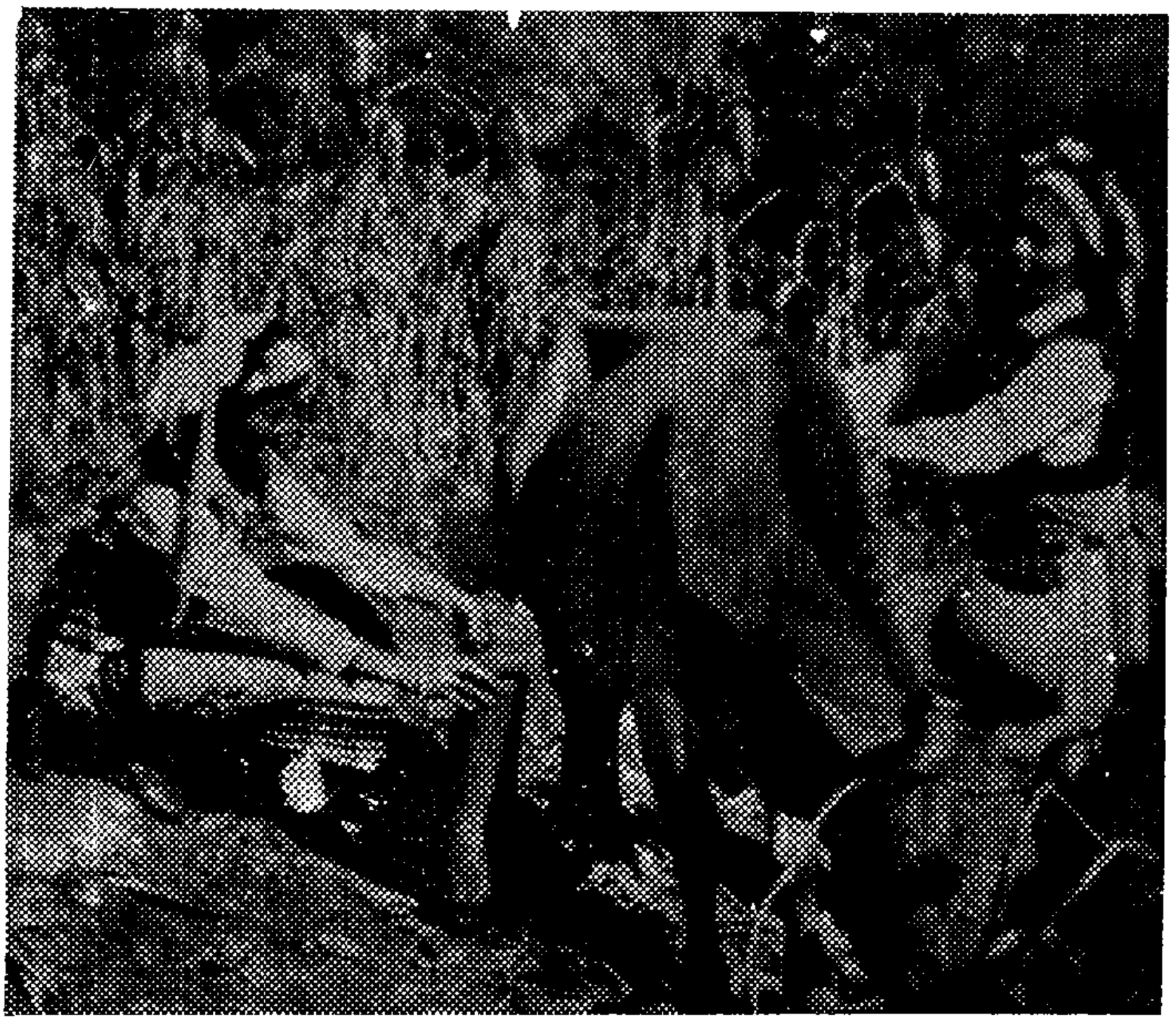

挤　奶

点穴种玉米

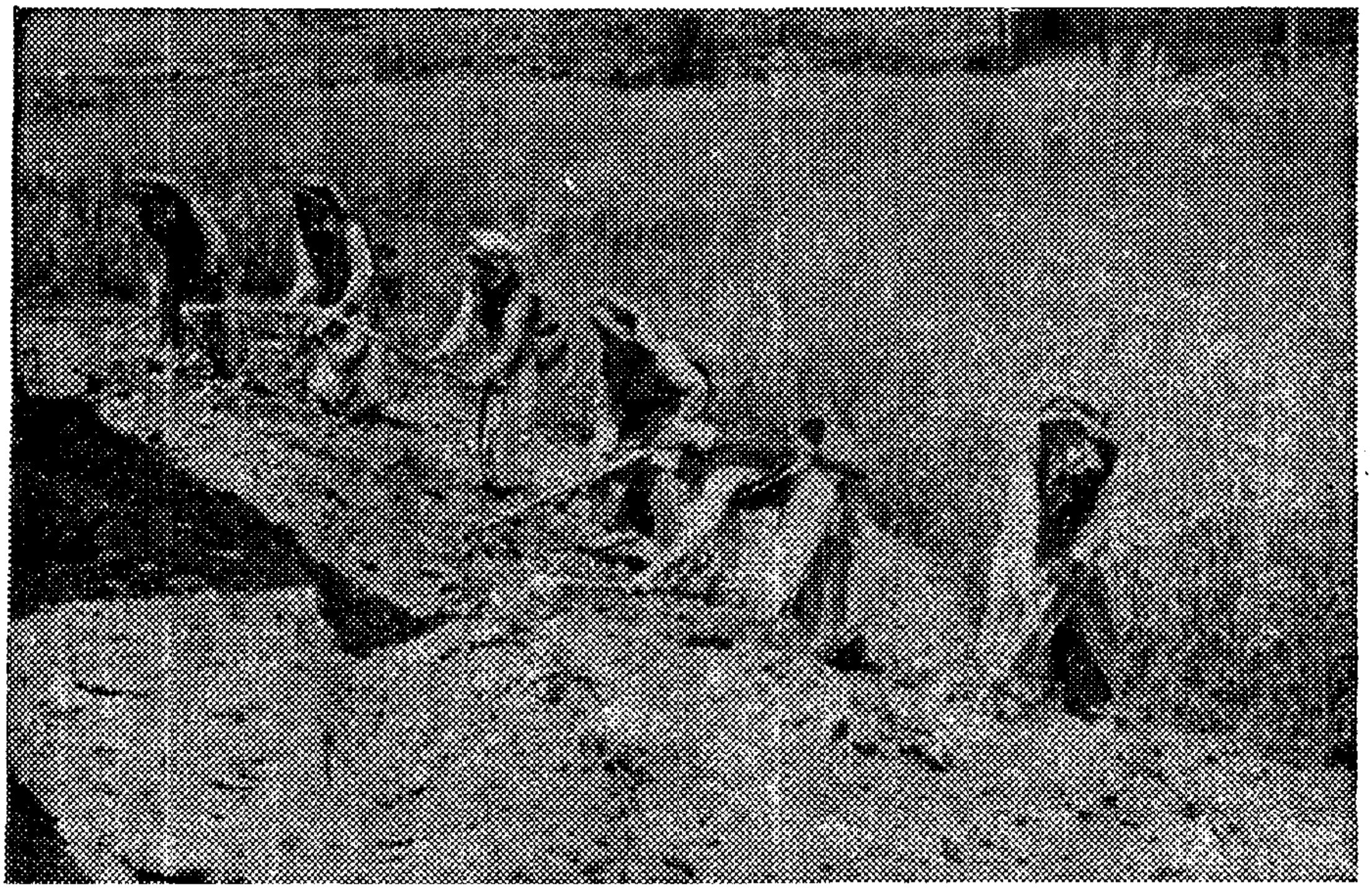

锄　　地

制作怒族风味小吃「石板粑粑」

织　布

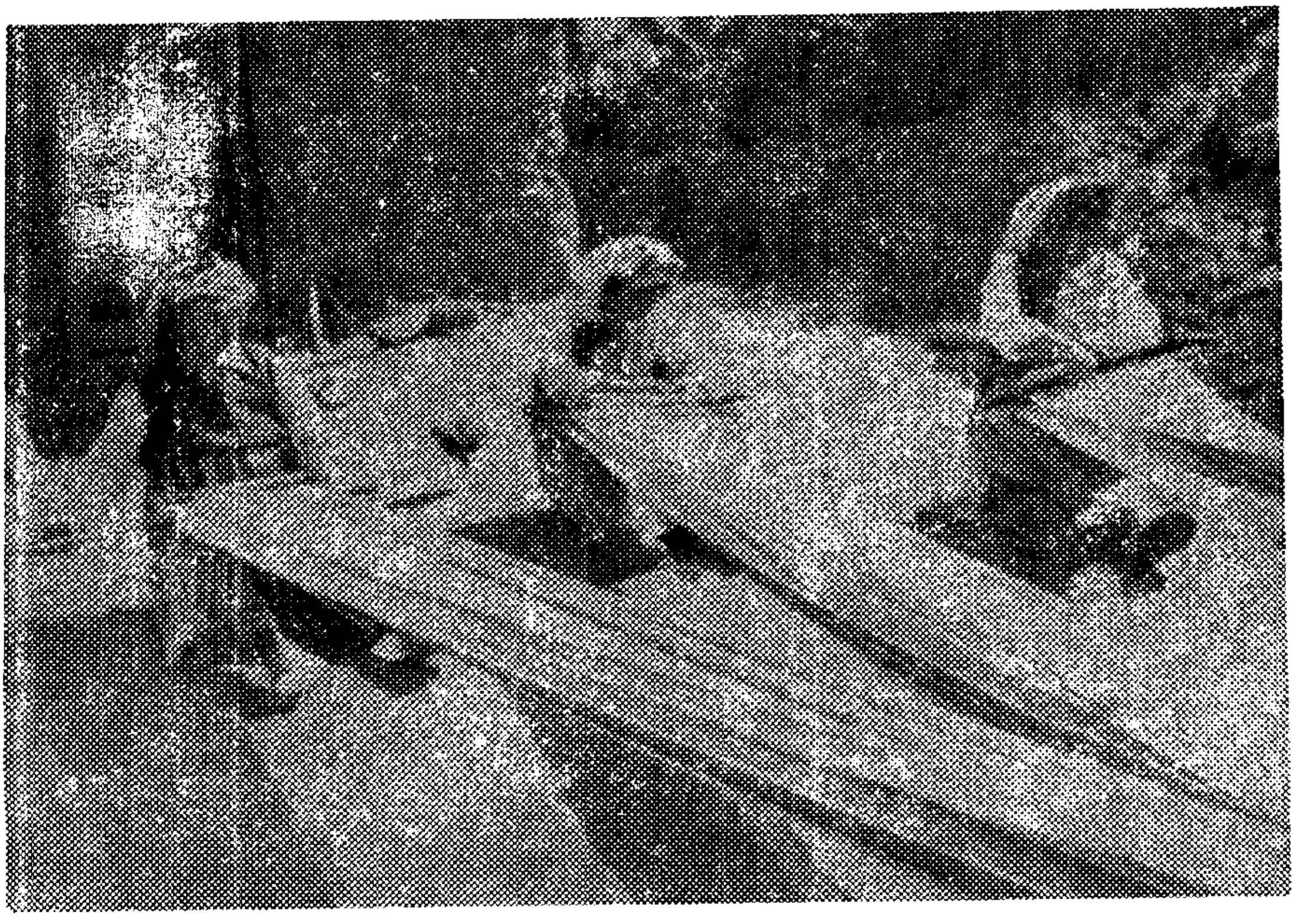

此为试读，需要完整PDF请访问：www.ertongbook.com

喝「连心酒」，左为独龙族、右为怒族

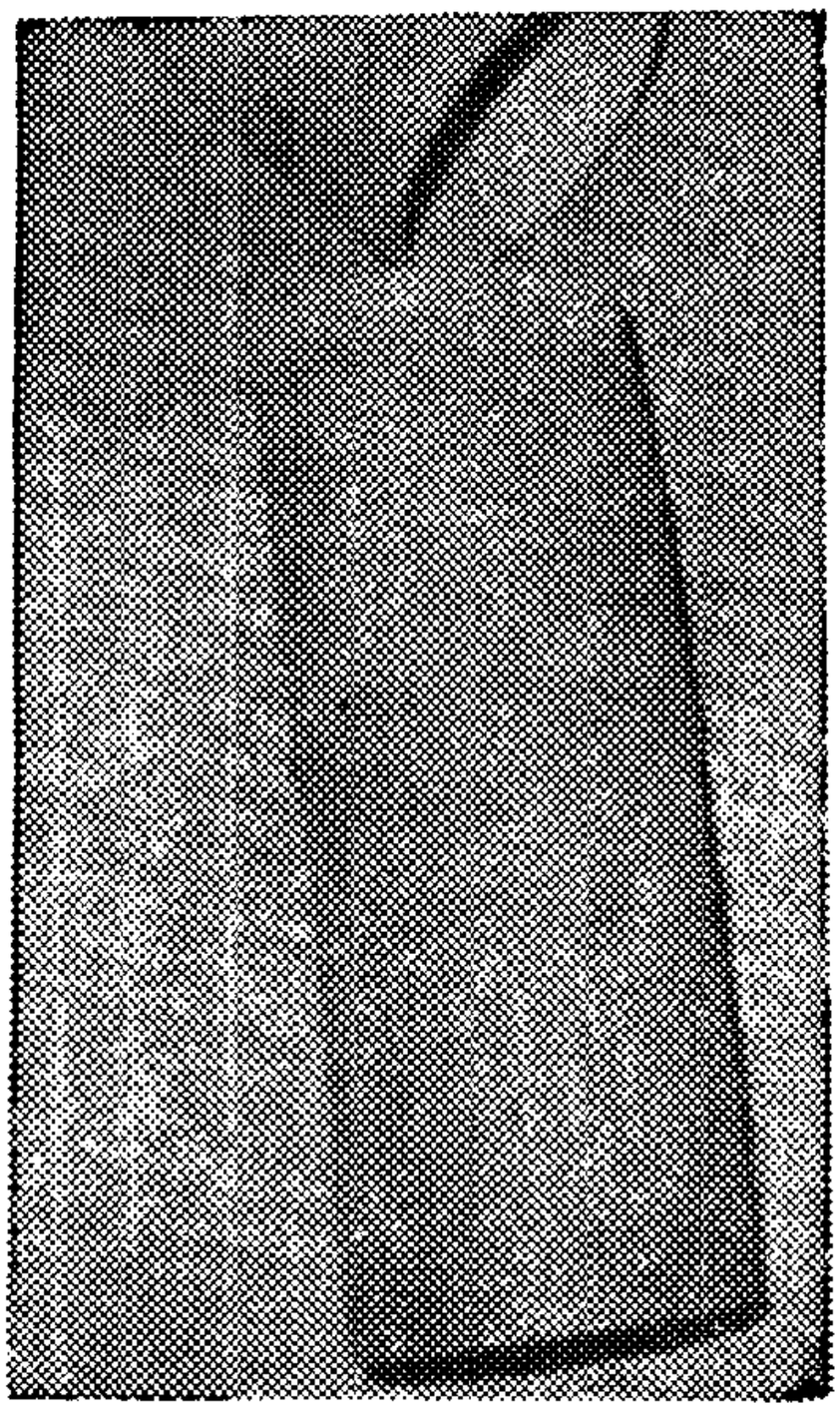

竹制酒桶

喝“连心酒”

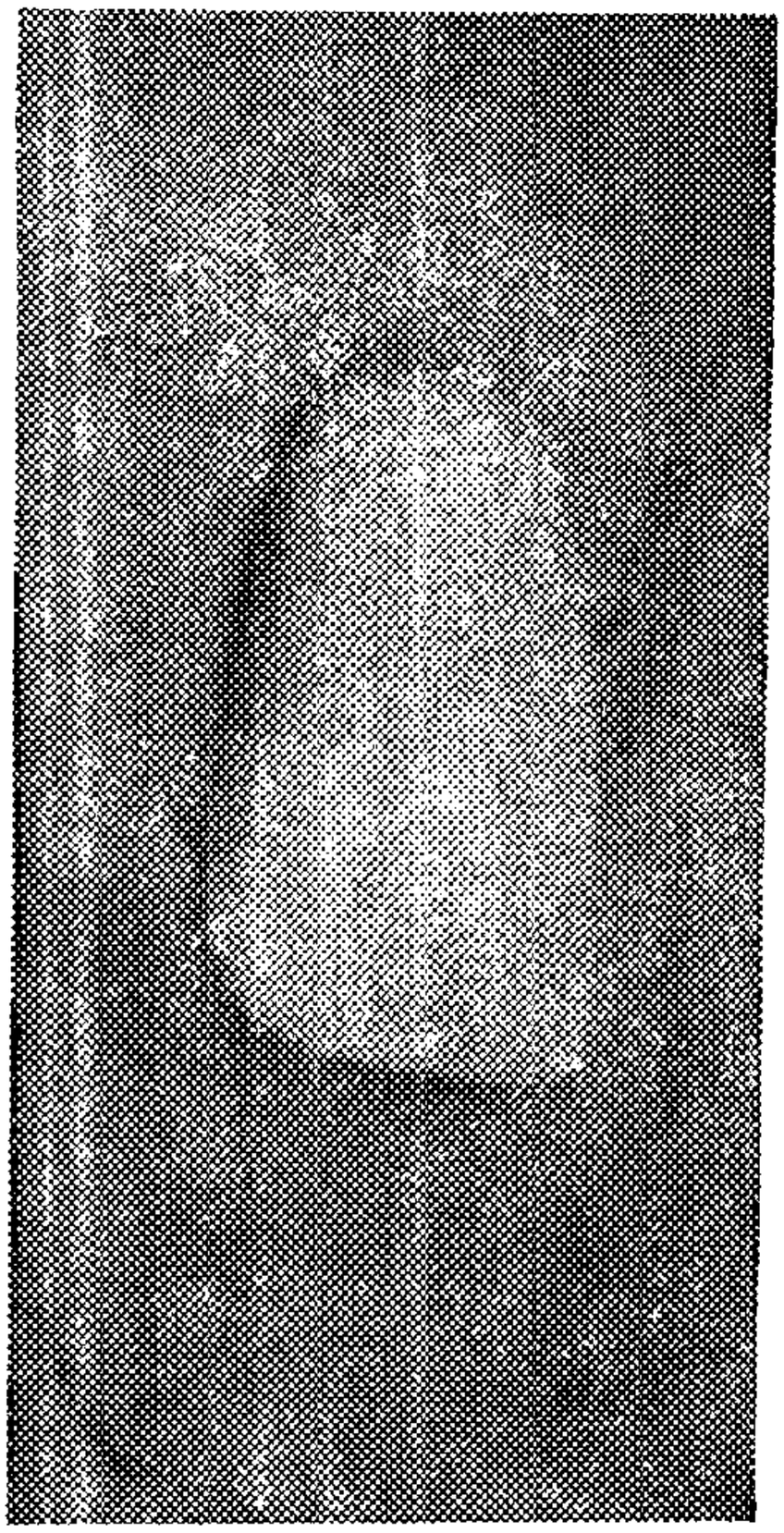

竹　背

萝　石　斧

铁制斧、锛、锄

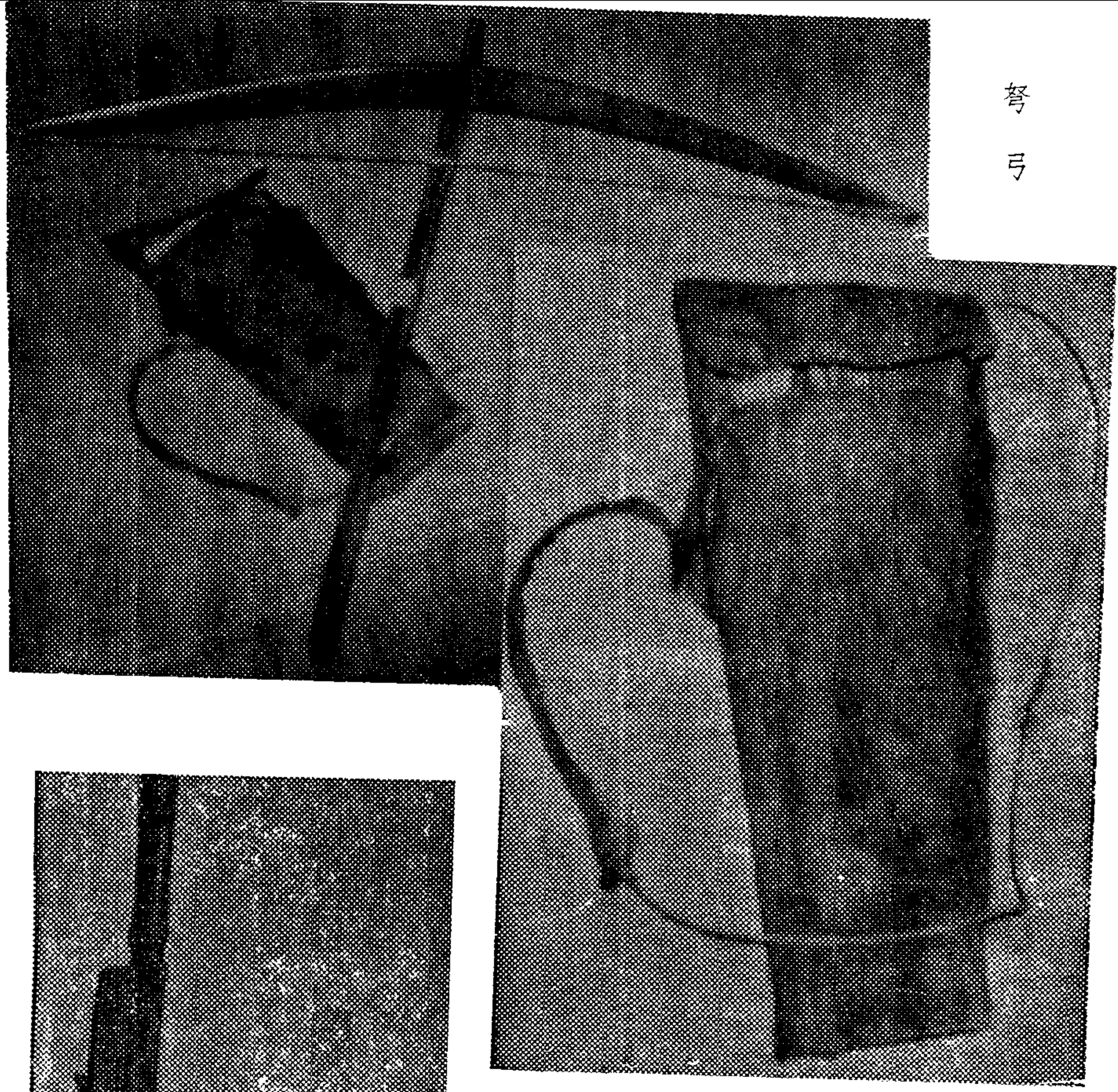

弩弓

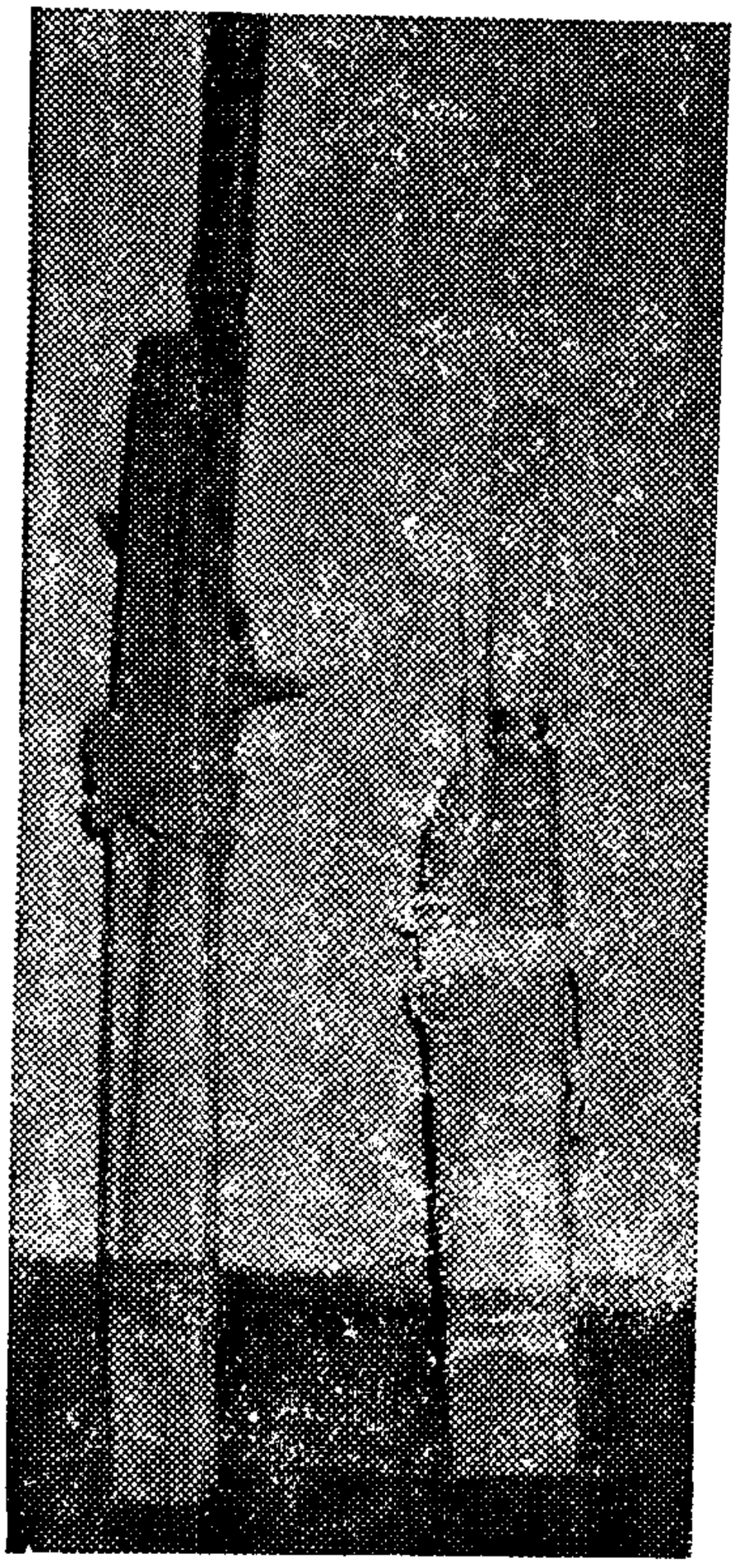

箭袋

刺

贡山吉母登寨祭「仙女坟」场景

祭鬼用的法器

喇嘛教徒念经

《中国少数民族简史丛书》

出版说明

我国是一个统一的多民族国家，在共同缔造我们伟大祖国的长期发展过程中，各族人民都作出过自己的贡献。各民族的历史都是祖国历史不可分割的组成部分。为了激发各族人民对自己历史的自豪感，发扬爱国主义精神，进一步加强民族团结，共同向社会主义现代化建设迈进，我们决定出版这一套《中国少数民族简史丛书》。

这套丛书的编写和出版，是经过长时期的集体努力实现的。早在一九五六年，遵照党中央和毛主席的指示，在全国人民代表大会常务委员会民族委员会和国务院民族事务委员会的直接领导下，开展了大规模的少数民族社会历史调查工作。一九五八年，在国务院民族事务委员会和中国科学院哲学社会科学部领导下，由中国科学院民族研究所具体主持、中央民族学院以及在京和各省区有关单位的积极参加下，一面继续进行调查工作，一面开始编写各少数民族的简史简志，到一九五九年底，大部分完成了初稿。一九六三年，民族研究所把这些初稿全部付印，以便广泛征求意见，进行修改，使之达到公开出版的水平。但是，由于林彪、“四人帮”

的干扰破坏，民族研究工作陷于停顿达十余年之久，这个愿望也就无从实现。现在，我们决定把各族简史的下限写至一九四九年全国解放为止，在初稿的基础上，进行修订和充实，陆续分别公开出版。

由于少数民族史料，特别是民族文字史料，有待进一步搜集、整理和研究，这套丛书的编写仅能从目前能够利用的史料出发，加以我们编写者水平的拘限，粗疏错误，在所难免，希望读者给以指正。

国家民委民族问题五种丛书编辑委员会
《中国少数民族简史丛书》编辑组

此为试读，需要完整PDF请访问：www.ertongbook.com