你是人间四月天

——臧云飞创作歌曲8首

○ 我不知道风是在哪一个方向吹

○ 我是一条小河

○ 你是人间四月天

○ 纸船

○ 一棵开花的树

○ 面朝大海，春暖花开

○ 小窗之歌

○ 天下乡亲

人民音乐出版社
PEOPLE'S MUSIC PUBLISHING HOUSE

你是人间四月天

——臧云飞创作歌曲8首

臧云飞曲

贵州师范学院内部使用

人民音乐出版社·北京

NI SHI RENJIAN SIYUE TIAN —— ZANGYUNFEI CHUANGZUO GEQU 8 SHOU

图书在版编目（CIP）数据

你是人间四月天：臧云飞创作歌曲 8 首 / 臧云飞曲 . -- 北京：人民音乐出版社，2019.10

ISBN 978-7-103-05480-2

Ⅰ.①你… Ⅱ.①臧… Ⅲ.①歌曲－中国－现代－选集 Ⅳ.① J642

中国版本图书馆 CIP 数据核字 (2018) 第 036193 号

选题策划：刘　滢

责任编辑：贾素梅

责任校对：潘　藤

人民音乐出版社出版发行

（北京市东城区朝阳门内大街甲 55 号　邮政编码：100010）

Http://www.rymusic.com.cn

E-mail:rmyy@rymusic.com.cn

新华书店北京发行所经销

北京新华印刷有限公司印刷

880×1230 毫米　16 开　4 插页　4.25 印张

2019 年 10 月北京第 1 版　2019 年 10 月北京第 1 次印刷

印数：1—4,000 册

定价：32.00 元

版权所有　翻版必究

凡购买本社图书，请与读者服务部联系。电话：（010）58110591

网上售书电话：（010）58110654

如有缺页、倒装等质量问题，请与本社出版部联系调换。电话：（010）58110533

贵州师范学院内部使用

你是人间四月天——一句爱的赞颂　　林徽因诗 / 6

我不知道风是在哪一个方向吹　　徐志摩诗 / 14

我是一条小河　　冯至诗 / 22

纸船——寄母亲　　冰心诗 / 32

目　录

一棵开花的树　　席慕蓉诗 / 40

面朝大海，春暖花开　　海子诗 / 46

小窗之歌　　舒婷诗 / 54

天下乡亲（《西柏坡组歌》选曲）　　王晓岭、李劲、王杨、刘海涛词 / 64

此为试读，需要完整PDF请访问：www.ertongbook.com

四月天里的梦

二〇一五年四月四日，懒懒的阳光下，端起红酒的一瞬间，看到了林徽因《你是人间四月天》的诗句，顺笔为这首诗谱写了乐曲。当谱曲者在钢琴上弹奏、友人试唱时，唱者、听者、弹奏者都为之动容。

在四月和煦的暖风中，又为徐志摩的《我不知道风是在哪一个方向吹》、冯至的《我是一条小河》、冰心的《纸船——寄母亲》、席慕蓉的《一棵开花的树》、海子的《面朝大海，春暖花开》、舒婷的《小窗之歌》等诗作谱了曲。四月过去了，最后一个音符也随着那懒懒的阳光、和煦的暖风暂告结束。为了不辜负这难忘的“人间四月天”，特将这组歌拿出来与大家分享，也向写出这些诗句的艺术大师们致敬！

四月四日深夜，我顺笔写下了一首小诗留作纪念：“我说这是四月四日的天，月亮软软地挂在屋顶，是朦胧是惆怅还是静静的梦，漫长的夜怎么看不到星星。谁讲着蓝色的酒中语言让人醉让人迷蒙，好像什么都不曾发生。四月的夜有一丝丝的冷，一条路到另一条路会不会走错谁知道啊？因为只看到那鹅黄般的灯。繁华喧闹都已远去，城市在疲惫中安静，但还是有人在乐声中行色匆匆。月亮是软是圆终会消失在四月四日是歌是笑是叹息的夜空，明天的天边会升起一个什么样的饼。”

臧云飞

2019年4月于北京

贵州师范学院内部使用

你是人间四月天——一句爱的赞颂　　林徽因诗 / 6

我不知道风是在哪一个方向吹　　徐志摩诗 / 14

我是一条小河　　冯至诗 / 22

纸船——寄母亲　　冰心诗 / 32

目　录

一棵开花的树　　席慕蓉诗 / 40

面朝大海，春暖花开　　海子诗 / 46

小窗之歌　　舒婷诗 / 54

天下乡亲（《西柏坡组歌》选曲）　　王晓岭、李劲、王杨、刘海涛词 / 64

我说你是人间的四月天；

笑响点亮了四面风；

轻灵在春的光艳中交舞着变。

你是四月早天里的云烟，

黄昏吹着风的软，

星子在无意中闪，

细雨点洒在花前。

那轻，那娉婷，你是，

鲜妍百花的冠冕你戴着，

你是天真，庄严，

你是夜夜的月圆。

雪化后那片鹅黄，你像；

新鲜初放芽的绿，你是；

柔嫩喜悦，

水光浮动着你梦期待中白莲。

你是一树一树的花开，

是燕在梁间呢喃，

——你是爱，是暖，是希望，

你是人间的四月天！

你是人间四月天

——一句爱的赞颂

林徽因

你是人间四月天

——一句爱的赞颂

（为四月四日下午那懒懒的阳光而作）

林　徽　因诗
臧　云　飞曲
郭佳音配伴奏

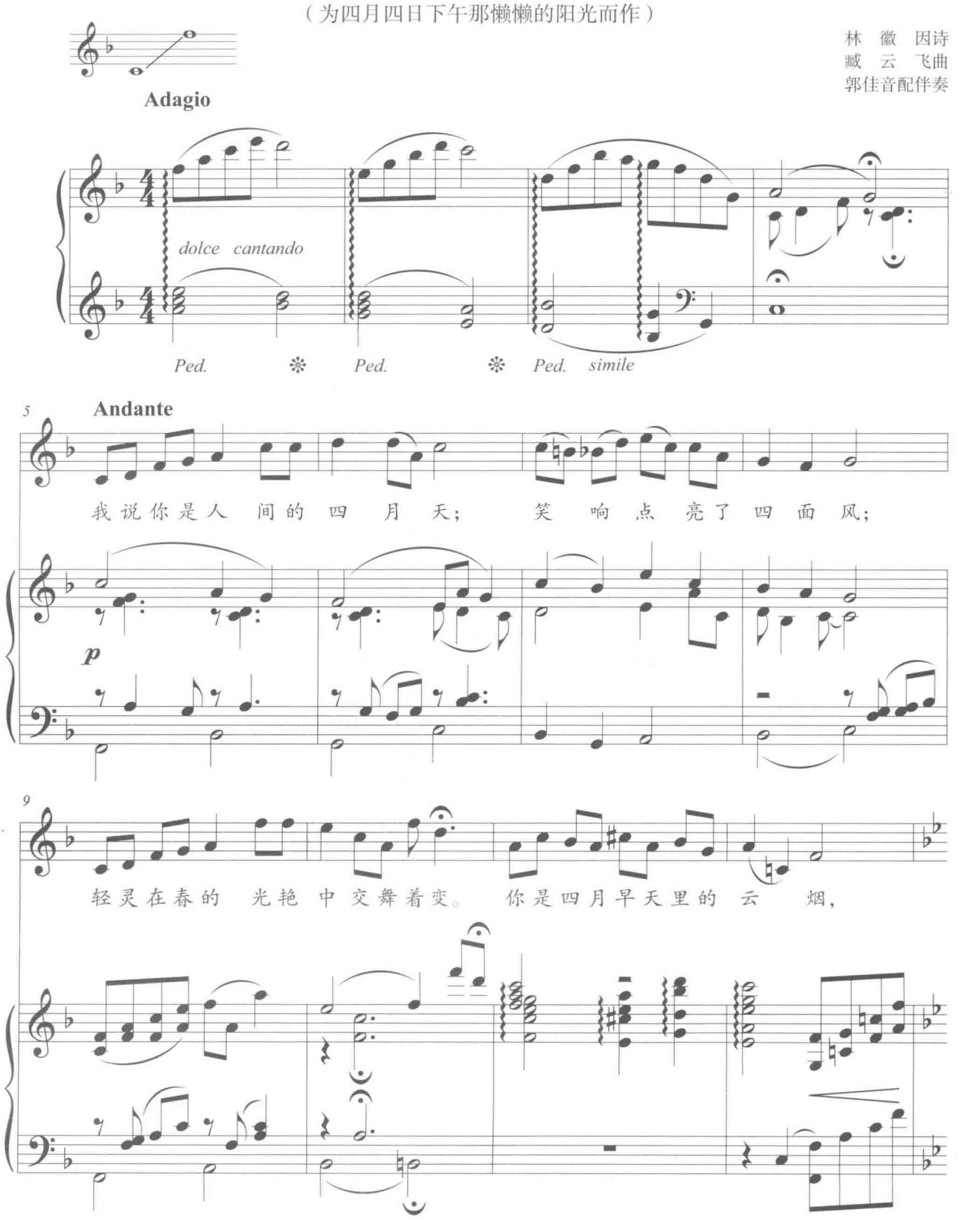

此为试读，需要完整PDF请访问：www.ertongbook.com

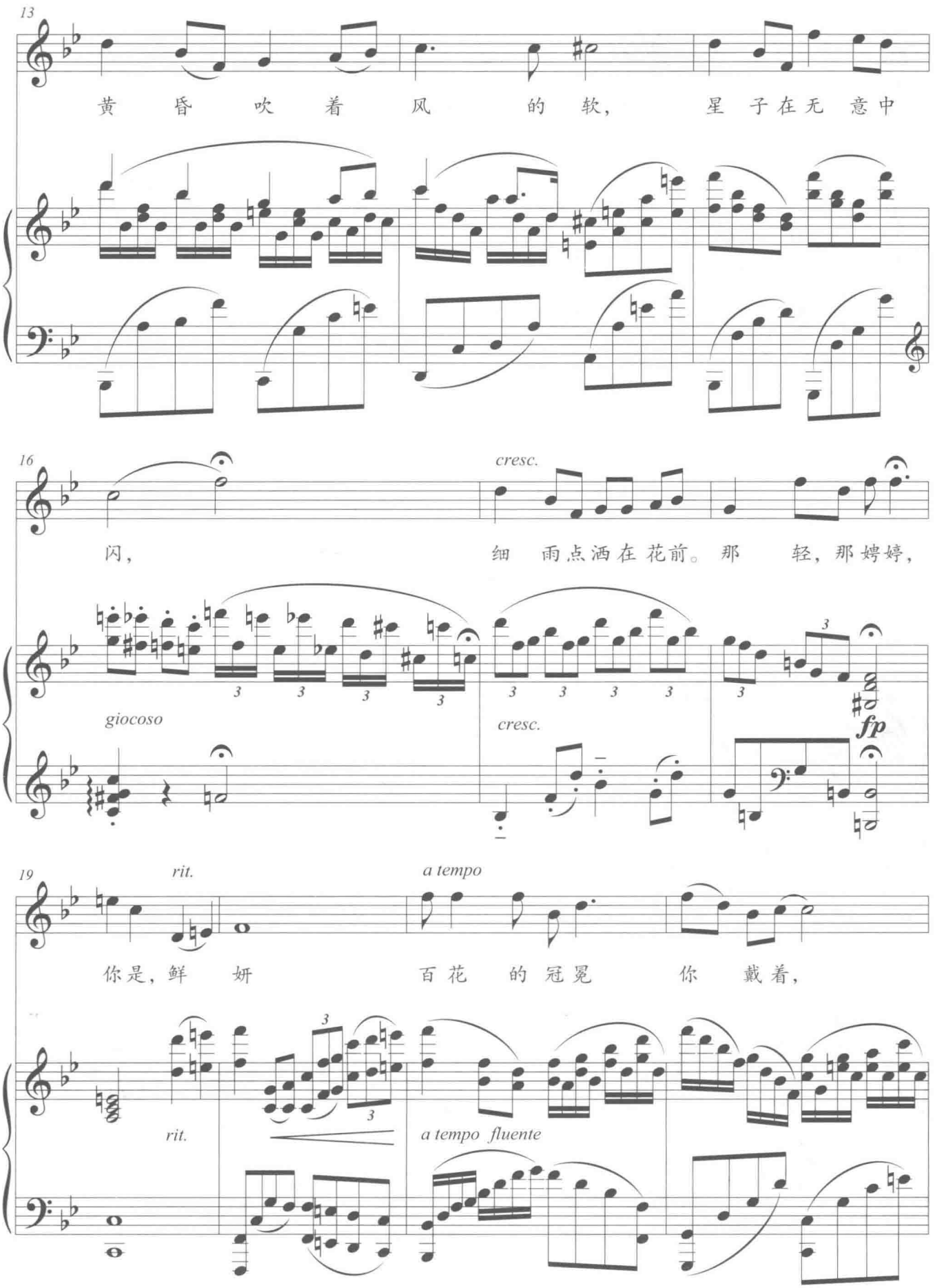
13
黄 昏 吹 着 风 的 软， 星 子在无 意中
16
cresc.
闪， 细 雨点洒在花前。那 轻，那娉婷，
giocoso
cresc.
fp
19
rit.
a tempo
你是，鲜 妍 百花 的冠冕 你 戴着，
rit.
a tempo fluente

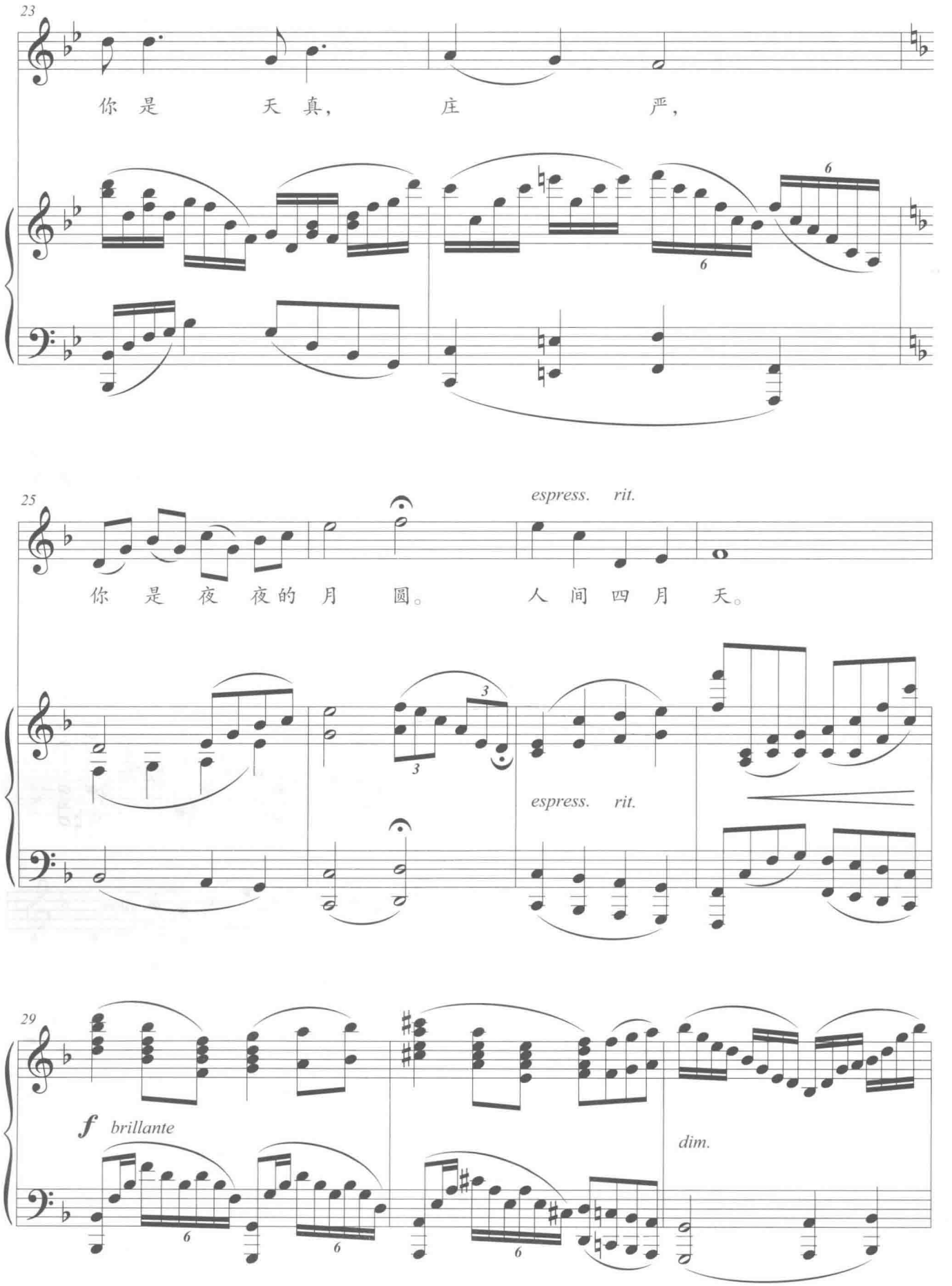
23
你 是 天 真， 庄 严，
25
espress. rit.
你 是 夜 夜的 月 圆。 人 间 四 月 天。
espress. rit.
29
f brillante
dim.

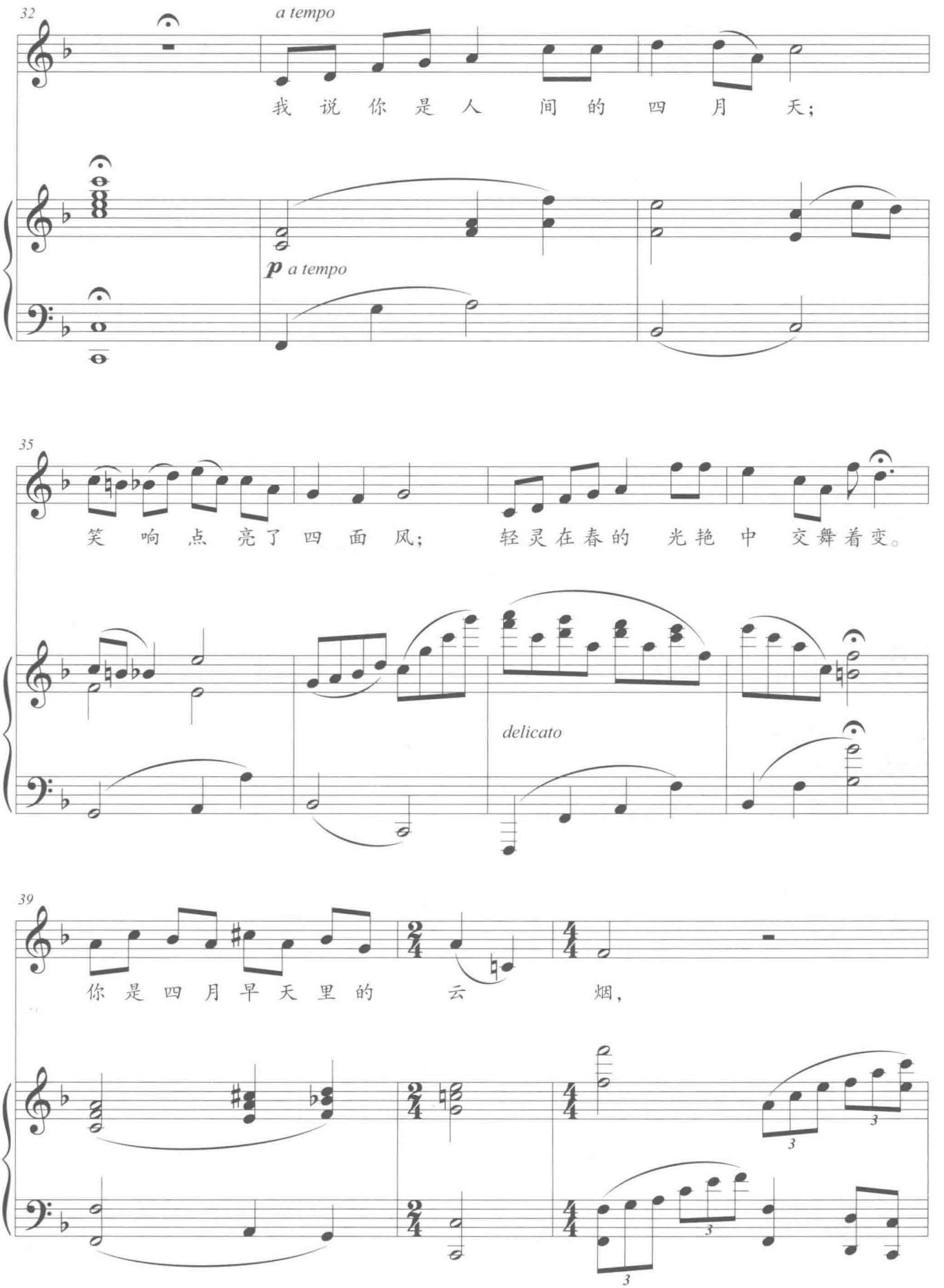
32
a tempo
我 说 你 是 人 间 的 四 月 天；
p a tempo
35
笑 响 点 亮 了 四 面 风； 轻 灵 在 春 的 光 艳 中 交 舞 着 变。
delicato
39
你 是 四 月 早 天 里 的 云 烟，

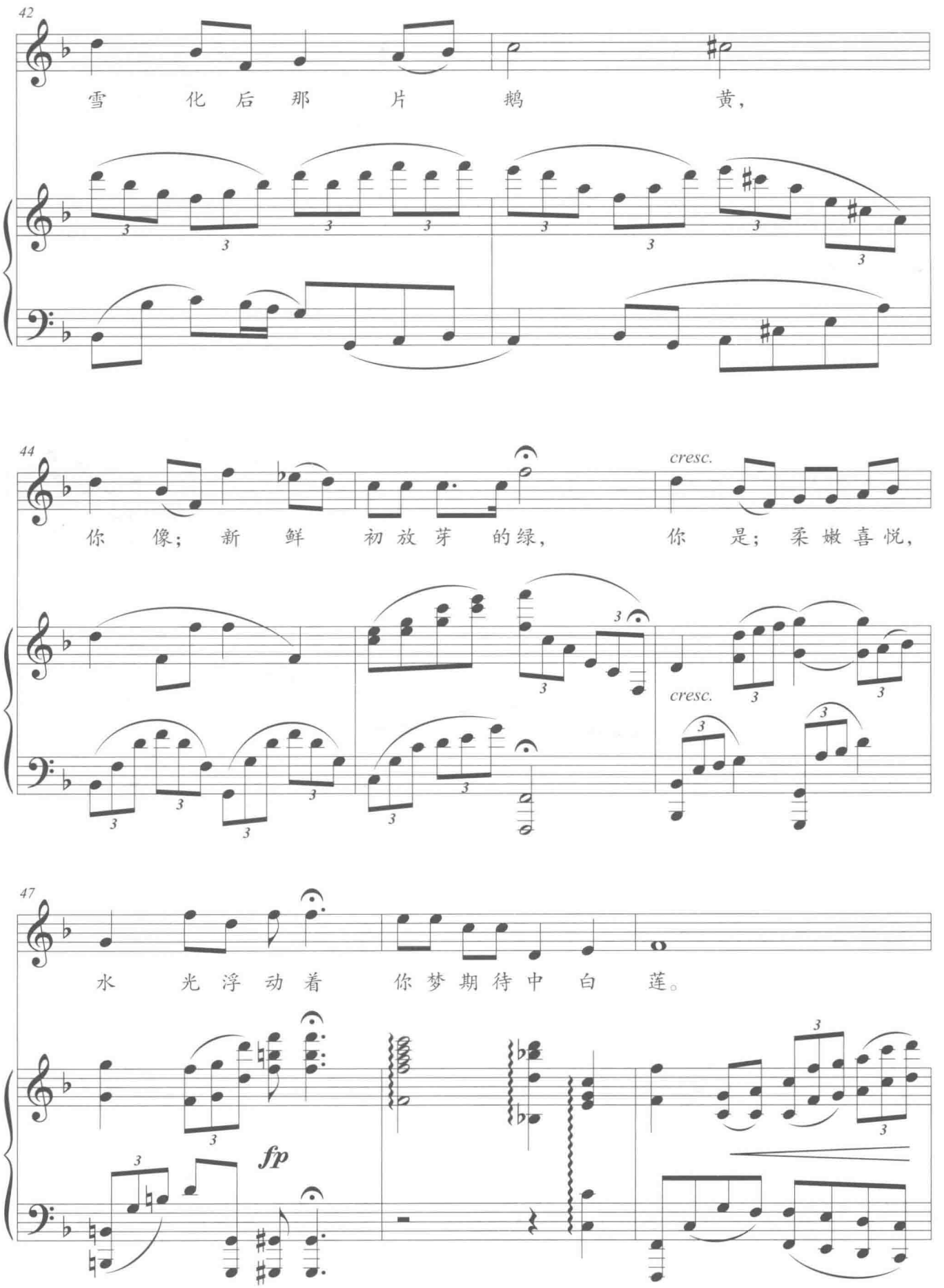
42
雪 化 后 那 片 鹅 黄，
44
你 像；新 鲜 初 放 芽 的 绿，
cresc.
你 是；柔 嫩 喜 悦，
cresc.
47
水 光 浮 动 着 你 梦 期 待 中 白 莲。
fp

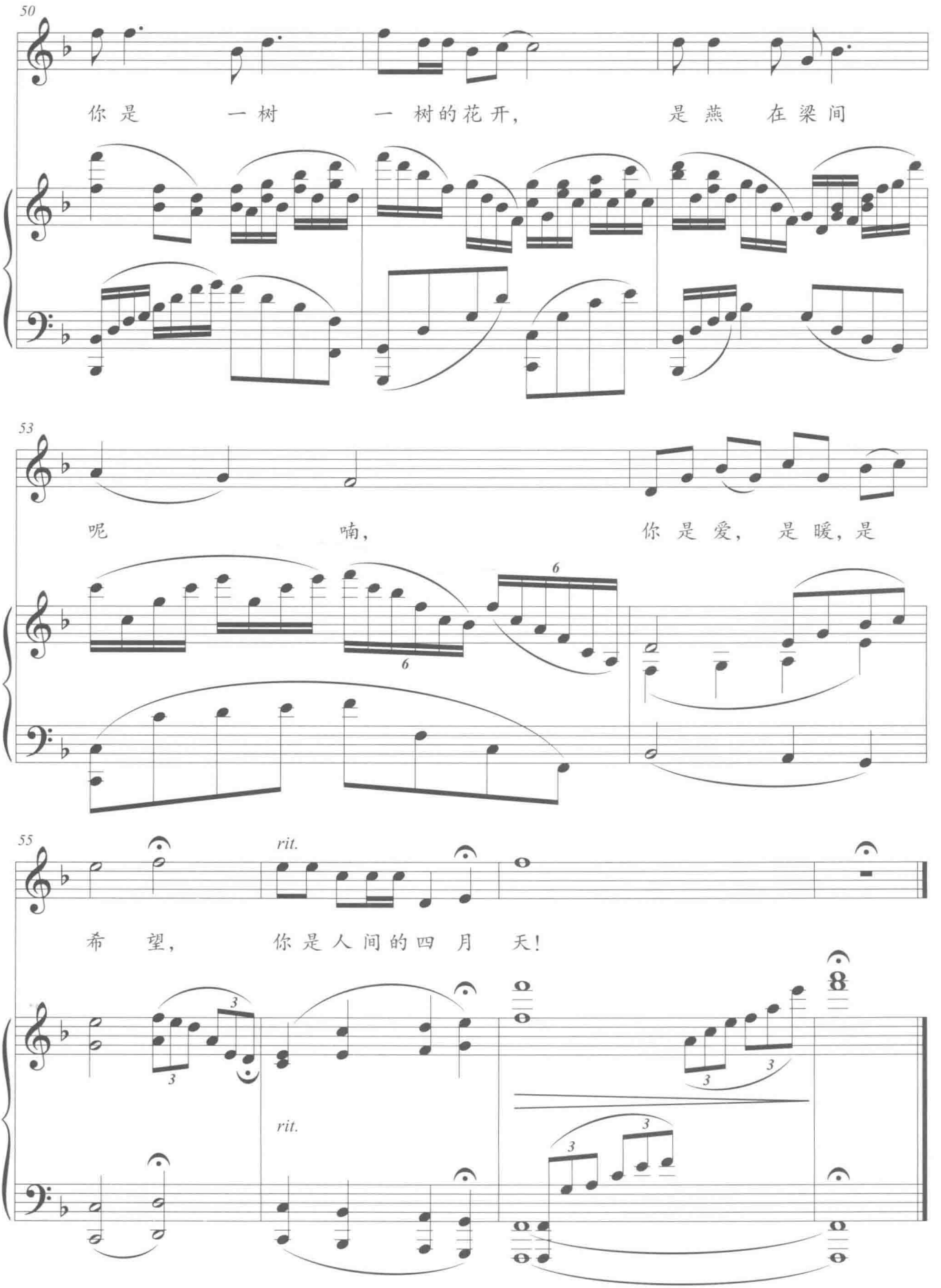
50
你是 一树 一 树的花开， 是燕 在梁间
53
呢 喃， 你是爱， 是暖，是
55
rit.
希 望， 你是人间的四 月 天！
rit.

我不知道风

是在哪一个方向吹——

我是在梦中，

在梦的轻波里依洄。

我不知道风

是在哪一个方向吹——

我是在梦中，

她的温存，我的迷醉。

我不知道风

是在哪一个方向吹——

我是在梦中，

甜美是梦里的光辉。

我不知道风

是在哪一个方向吹——

我是在梦中，

她的负心，我的伤悲。

我不知道风

是在哪一个方向吹——

我是在梦中，

在梦的悲哀里心碎！

我不知道风

是在哪一个方向吹——

我是在梦中，

黯淡是梦里的光辉。

此为试读，需要完整PDF请访问：www.ertongbook.com