张湘闽/编

巴扬手风琴中级教程

Bayan

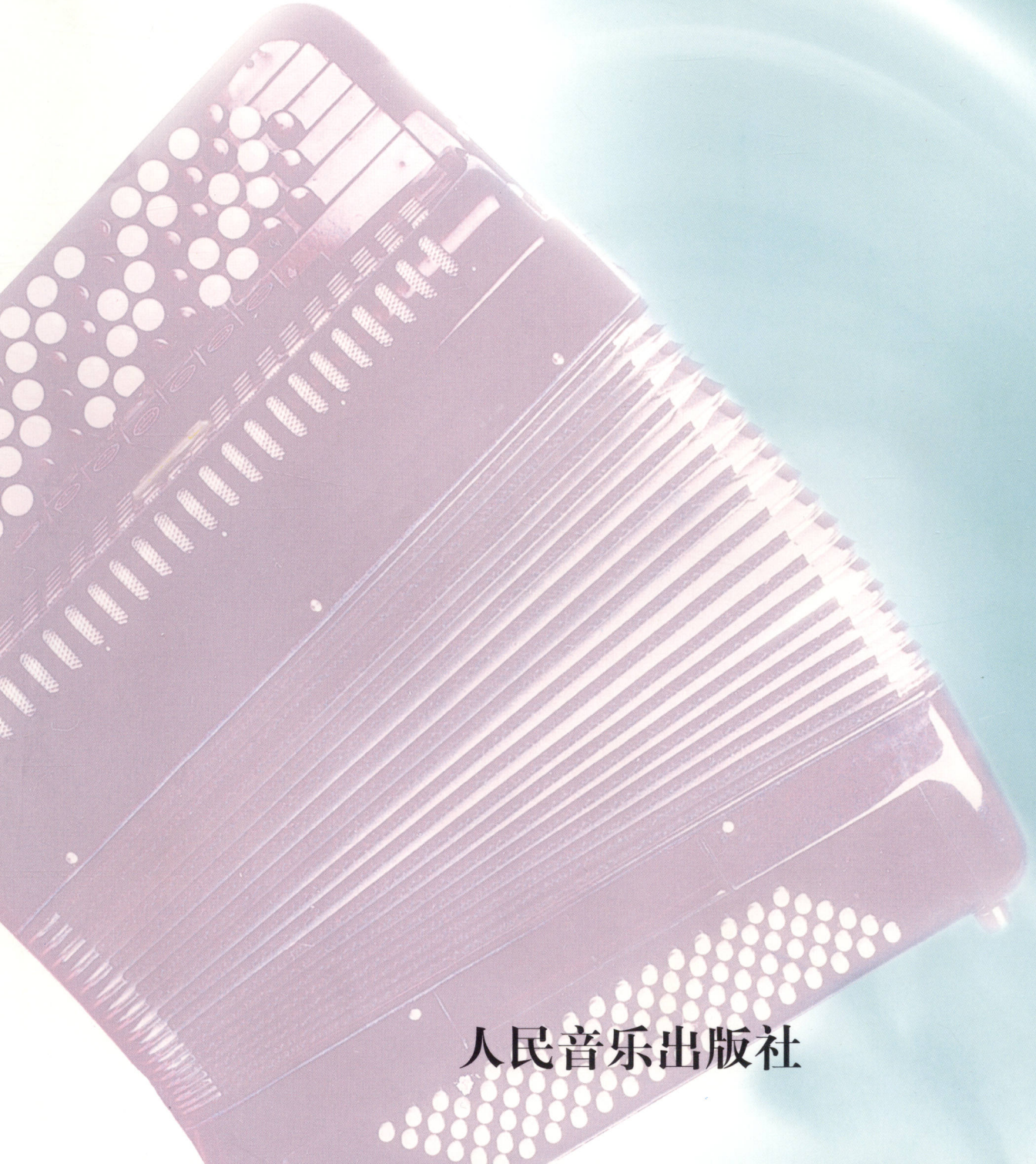

人民音乐出版社

巴扬手风琴

中级教程（下）

An Intermediate Course of Concertina

张湘闽/编

人民音乐出版社

江苏工业学院图书馆
藏书章

目　　录

1. 二部创意曲(第8首 F 大调) …… 巴　赫曲(1)
2. 又是一个丰收年 …… 王域平曲(3)
3. 土耳其进行曲 …… 莫扎特曲　莱里·耶斯特改编(9)
4. 黑眼睛 …… 马格南特改编(14)
5. 练习曲(Op.740 No.3) …… 车尔尼曲　杨文涛改编(19)
6. 西班牙舞曲选自舞剧《天鹅湖》 …… 柴科夫斯基曲(25)
7. 旋转的木马 …… 沙洛夫编曲(29)
8. 打虎上山现代京剧《智取威虎山》选曲 …… 杨智华改编(34)
9. 二部创意曲(第1首 C 大调) …… 巴　赫曲　陈剑一改编(41)
10. 闲聊波尔卡 …… 约翰·施特劳斯曲　方　圆改编(43)
11. 时光畅想曲 …… 李未明、阿　土编曲(51)
12. 瑶族舞曲 …… 刘铁山、茅　沅曲　任士荣改编(59)
13. 弹起我心爱的土琵琶 …… 郭伟湘编曲(69)
14. 练习曲《车尔尼手风琴练习曲》第四册 No.4 …… 耶日·澳霍夫斯基改编(75)
15. 渔歌变奏曲 …… 福建民歌　阿　土、李未明编曲(77)
16. 草原上升起不落的太阳 …… 美丽其格曲　杨智华编曲(82)
17. 天女散花 …… 李遇秋曲(88)
18. 依次地弹奏 …… B. 库茨涅佐夫曲(94)
19. 吐鲁番的葡萄熟了 …… 施光南曲　关乃成编曲(99)
20. 春到凉山 …… 王域平曲(106)
21. 二部创意曲(No.13 a 小调) …… 巴　赫曲　陈剑一改编(115)
22. E 大调奏鸣曲 …… 斯卡拉蒂曲　陈剑一改编(117)
23. 乌克兰主题变奏曲 …… 佚　名曲(123)
24. 二部创意曲(D 大调) …… 巴　赫曲　李燕生整理(133)
25. 夕阳箫鼓 …… 古　曲　王树生改编(135)

二 部 创 意 曲

（第8首F大调）

巴　赫曲

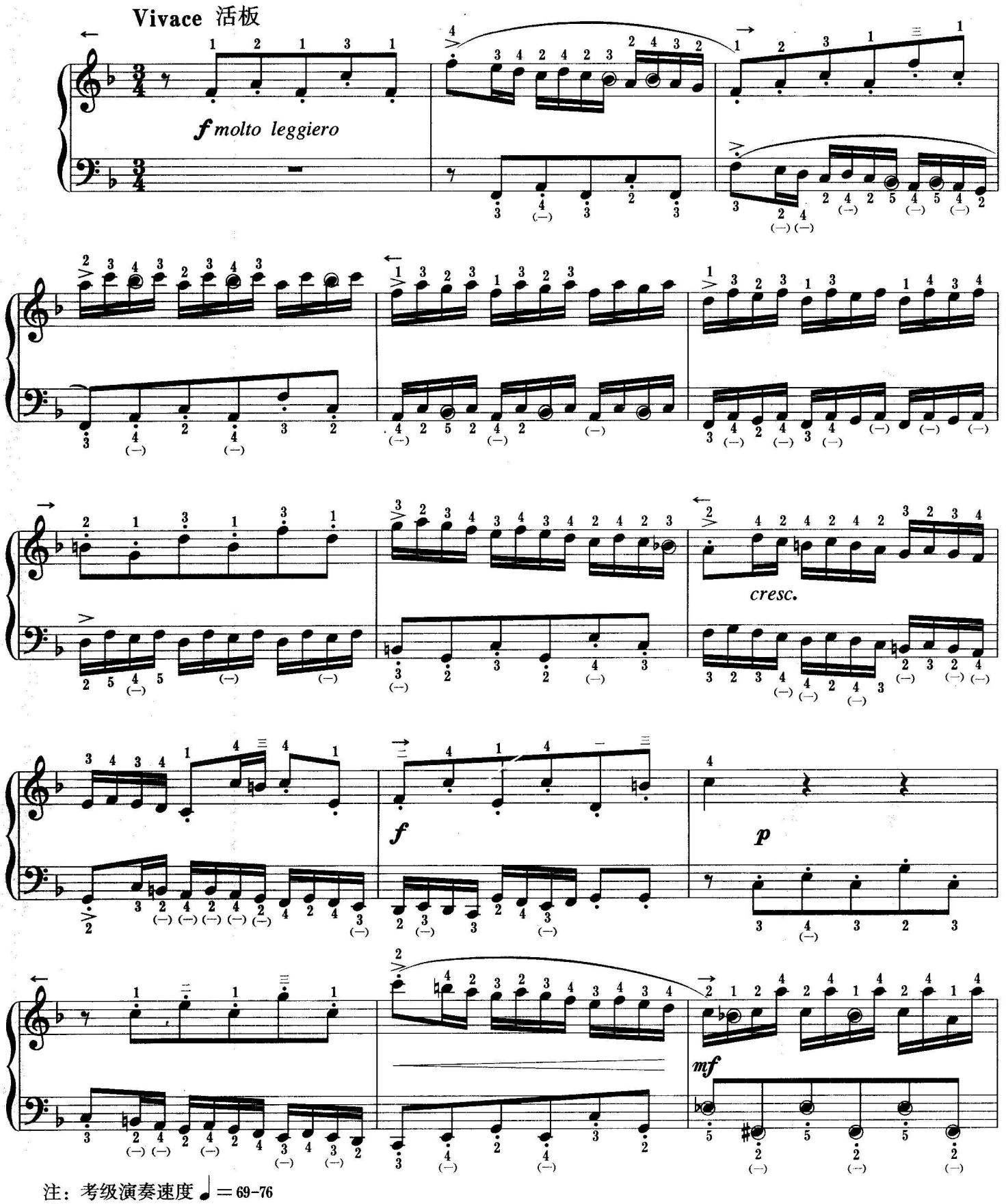

注：考级演奏速度 ♩ = 69-76

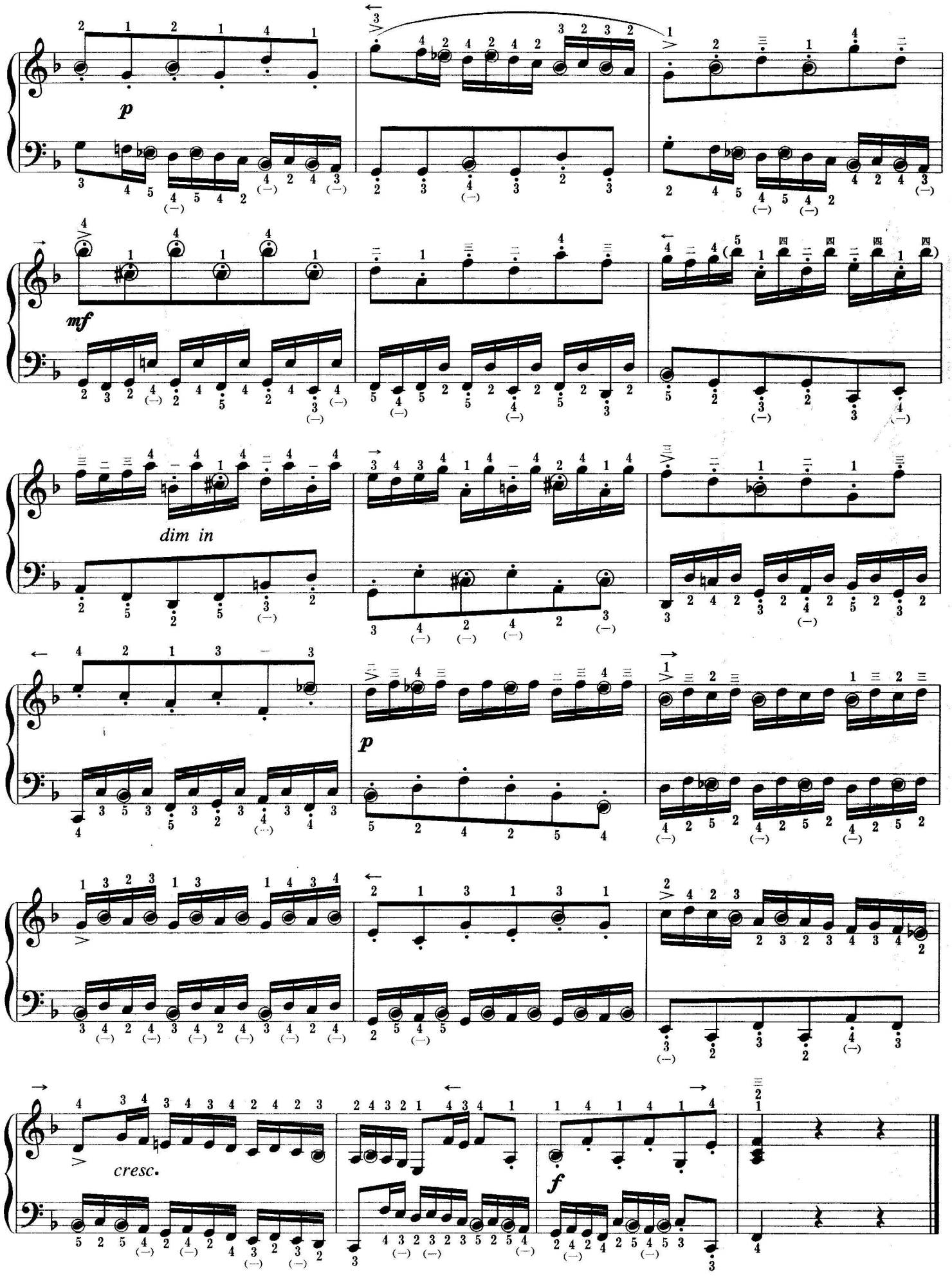

此为试读,需要完整PDF请访问: www.ertongbook.com

又是一个丰收年

王域平曲

Allegro 欢快、喜庆地

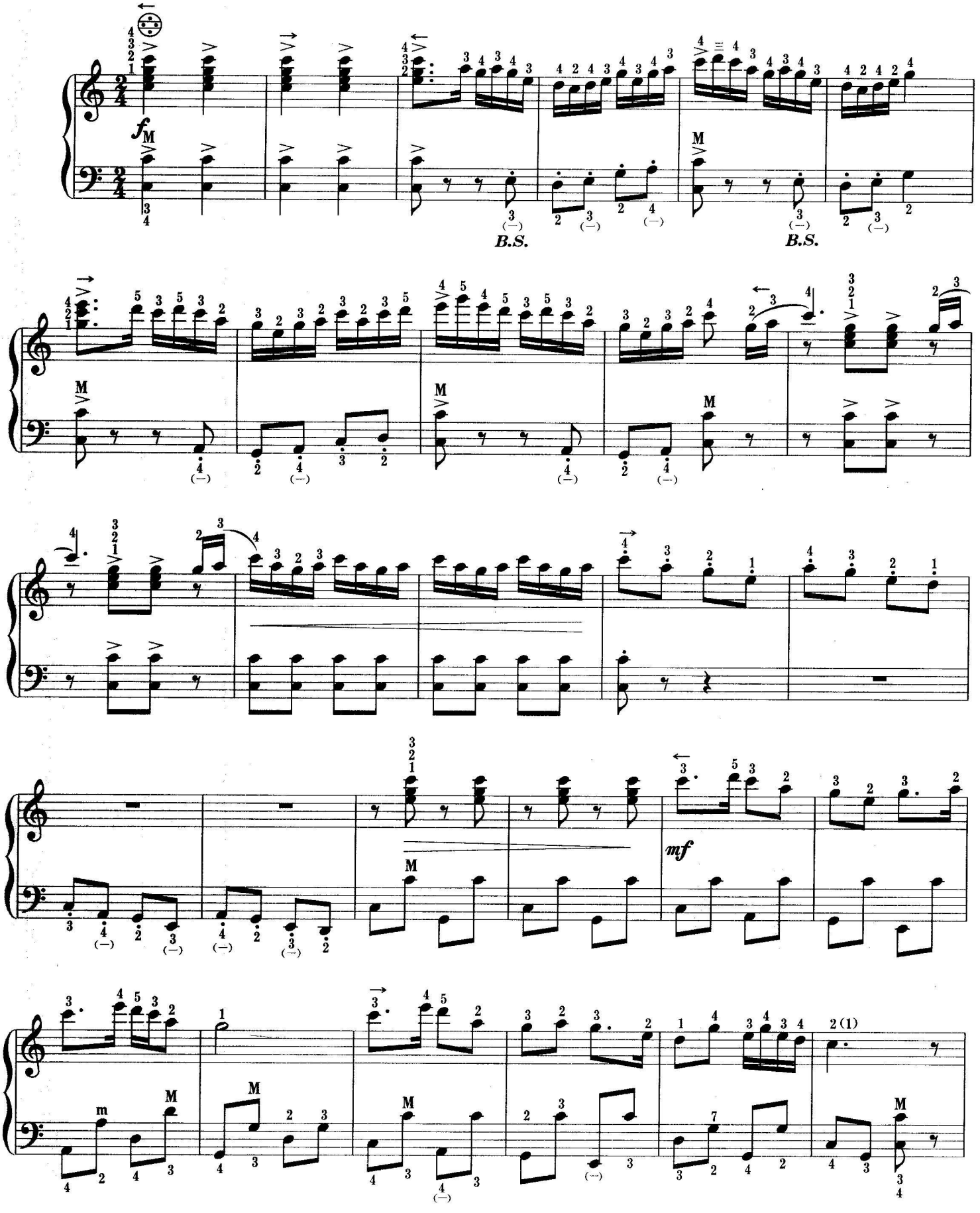

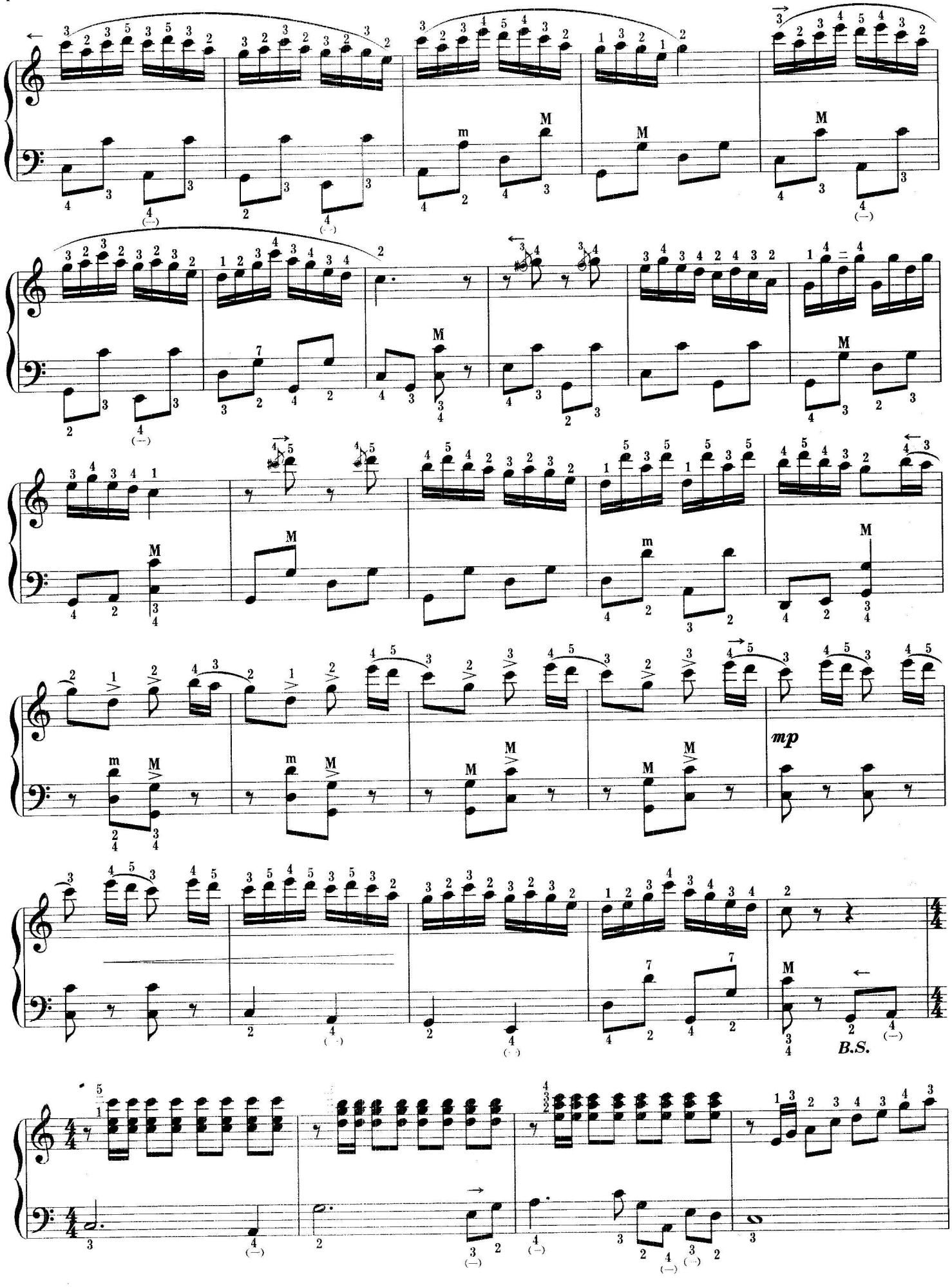
mp
B.S.

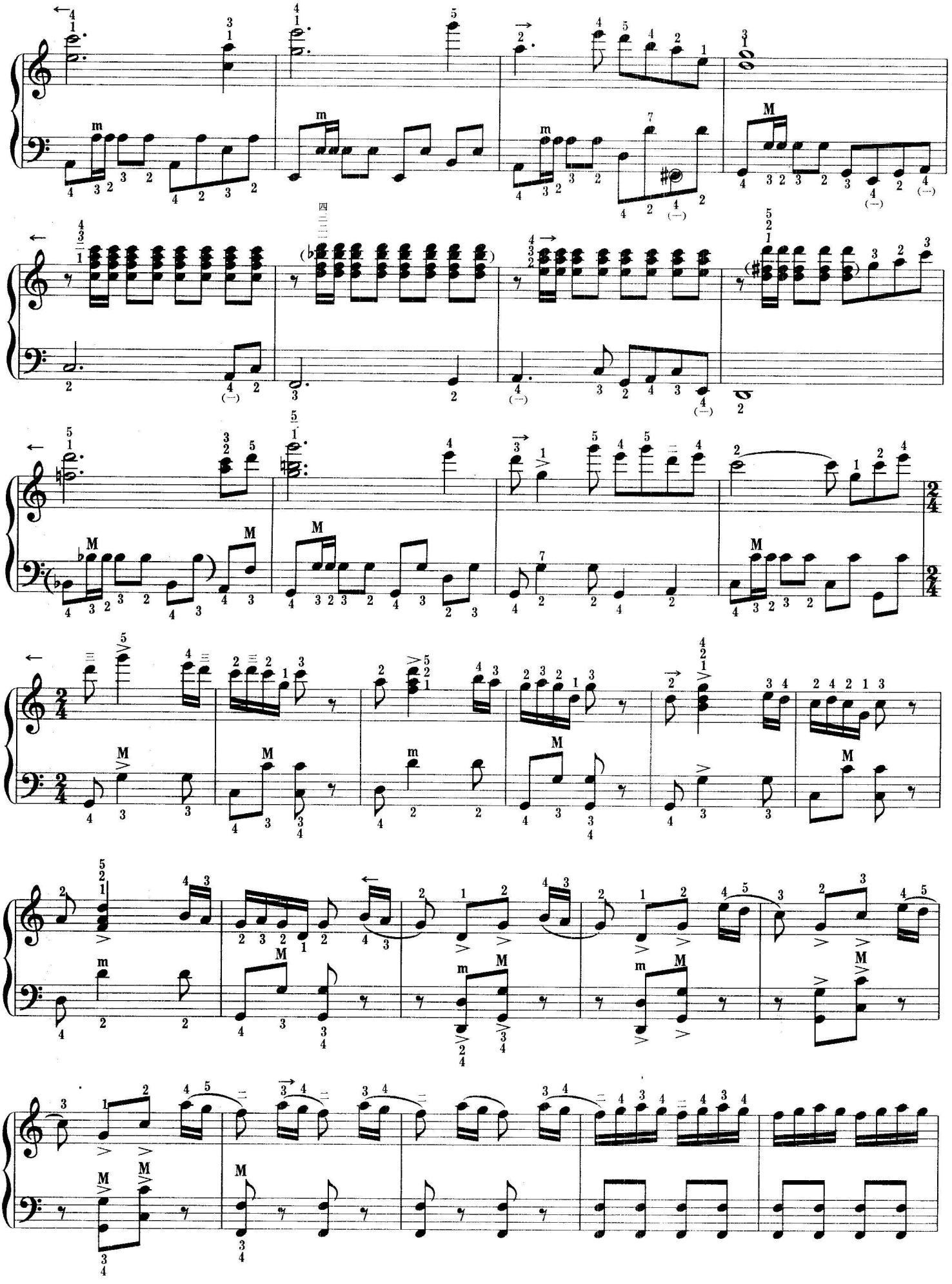

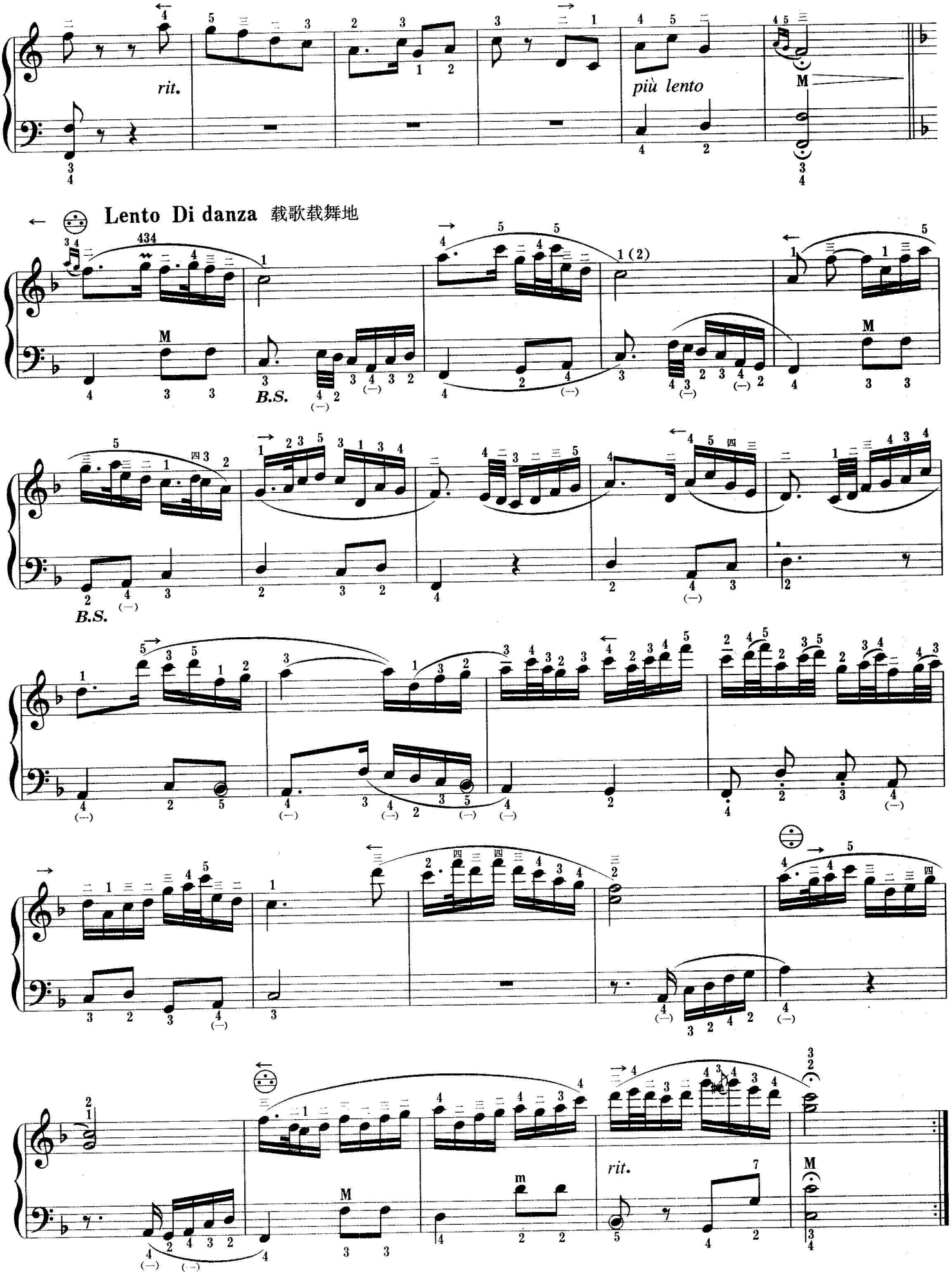
rit.
più lento
M
Lento Di danza 载歌载舞地
B.S.
B.S.
rit.

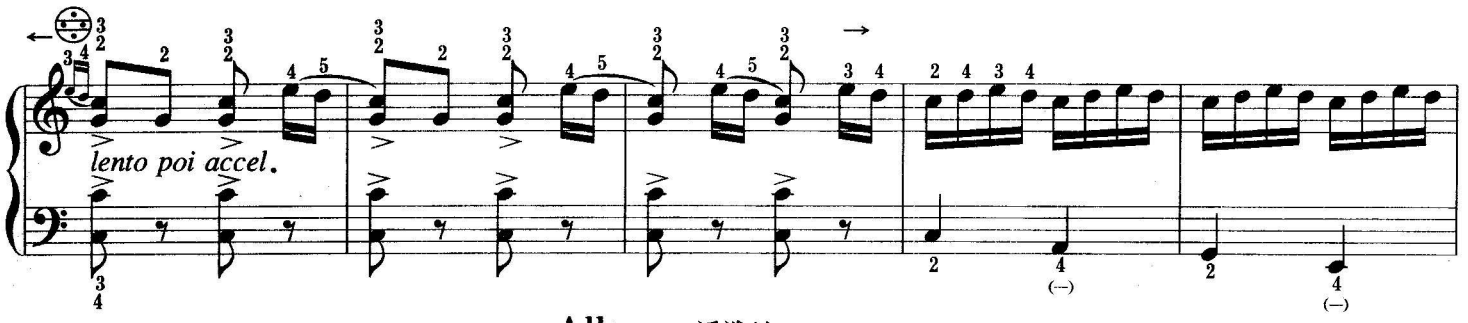

Allegro 活泼地

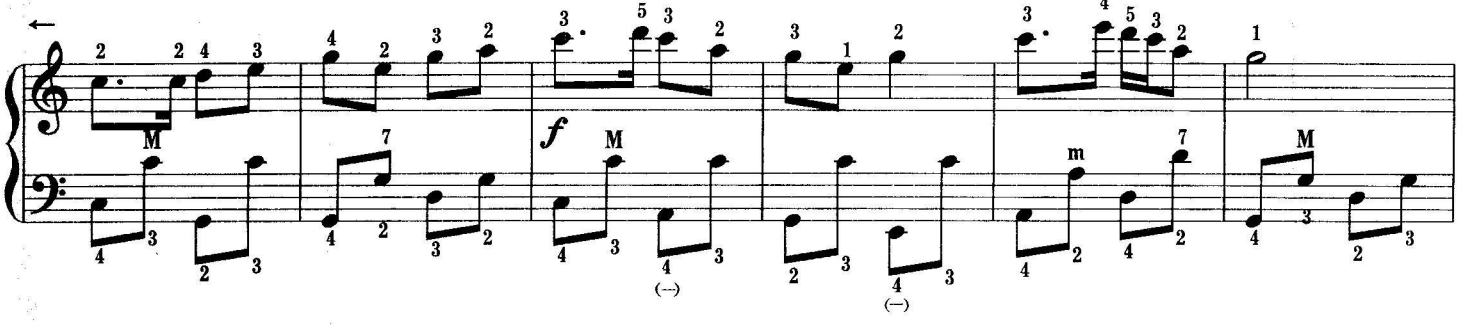

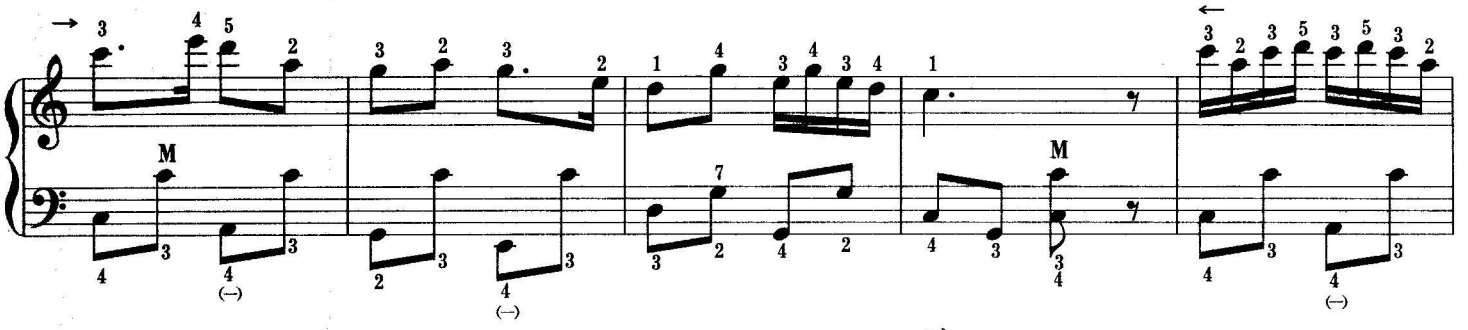

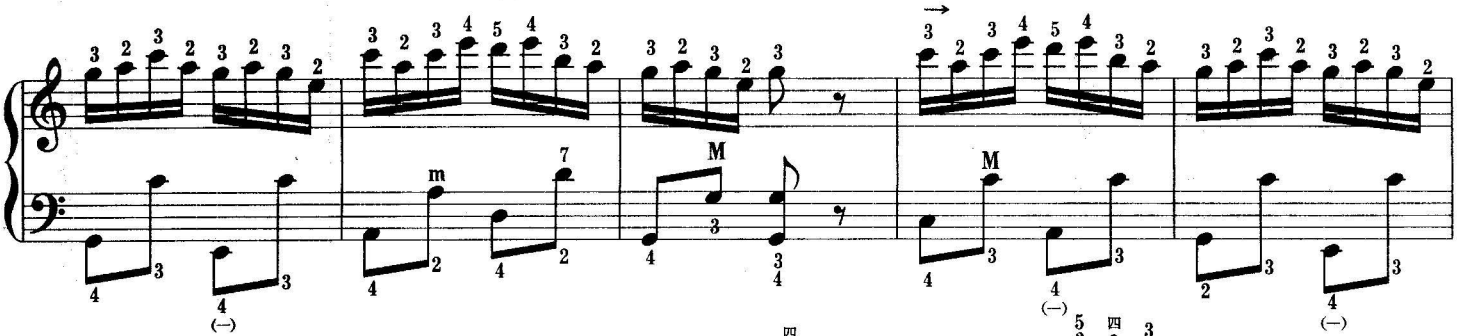

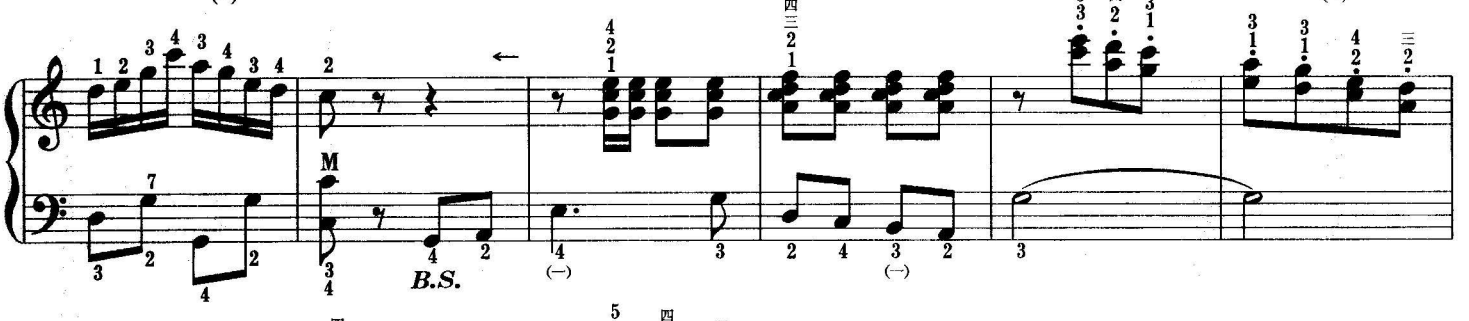

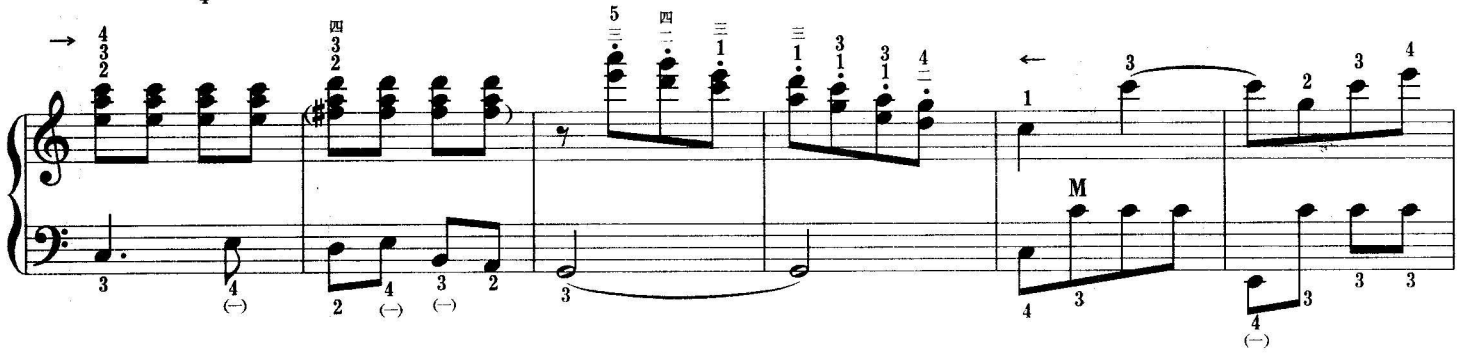

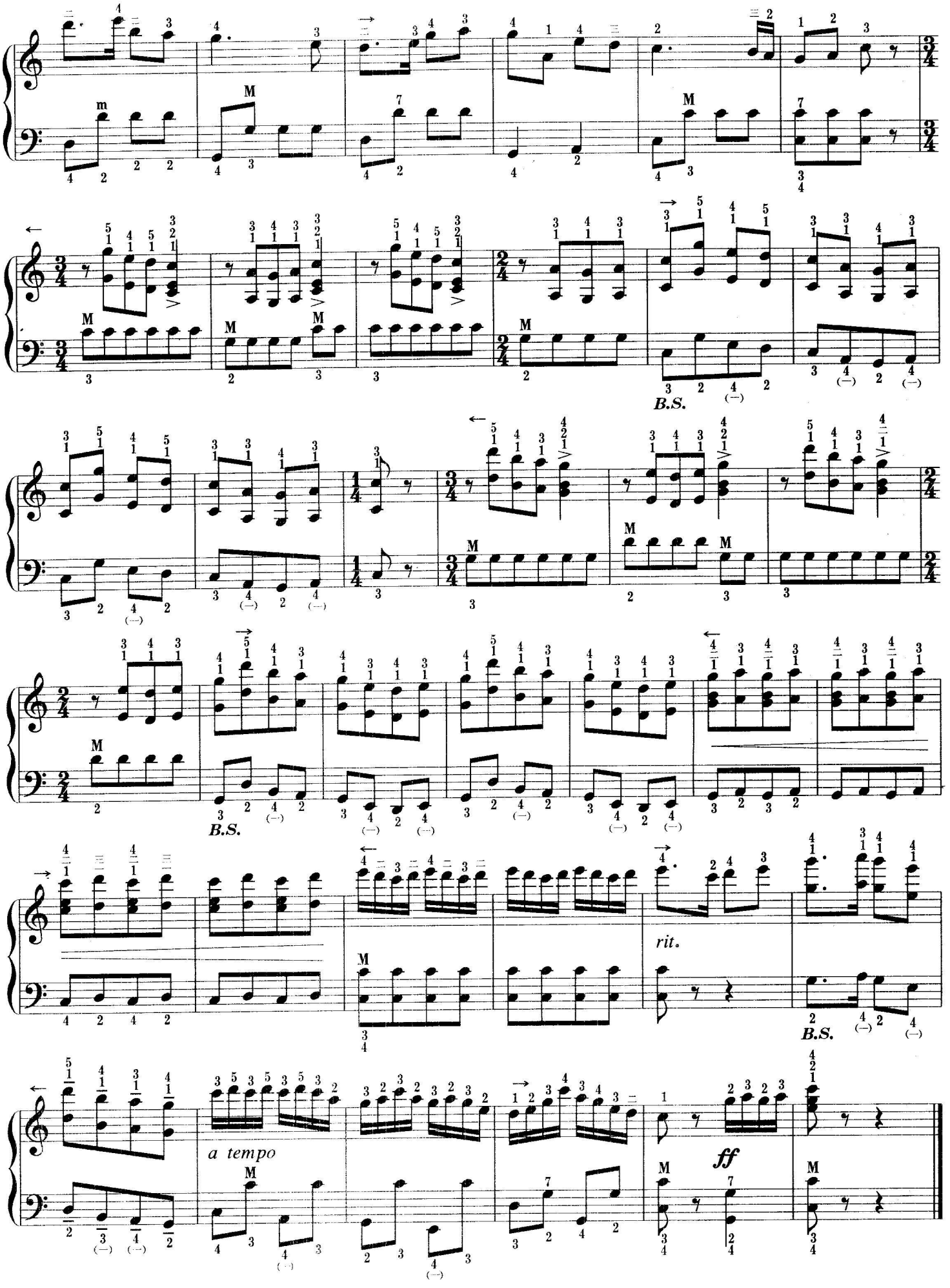

此为试读,需要完整PDF请访问: www.ertongbook.com

土耳其进行曲

莫　扎　特曲
莱里·耶斯特改编

Allegretto　小快板

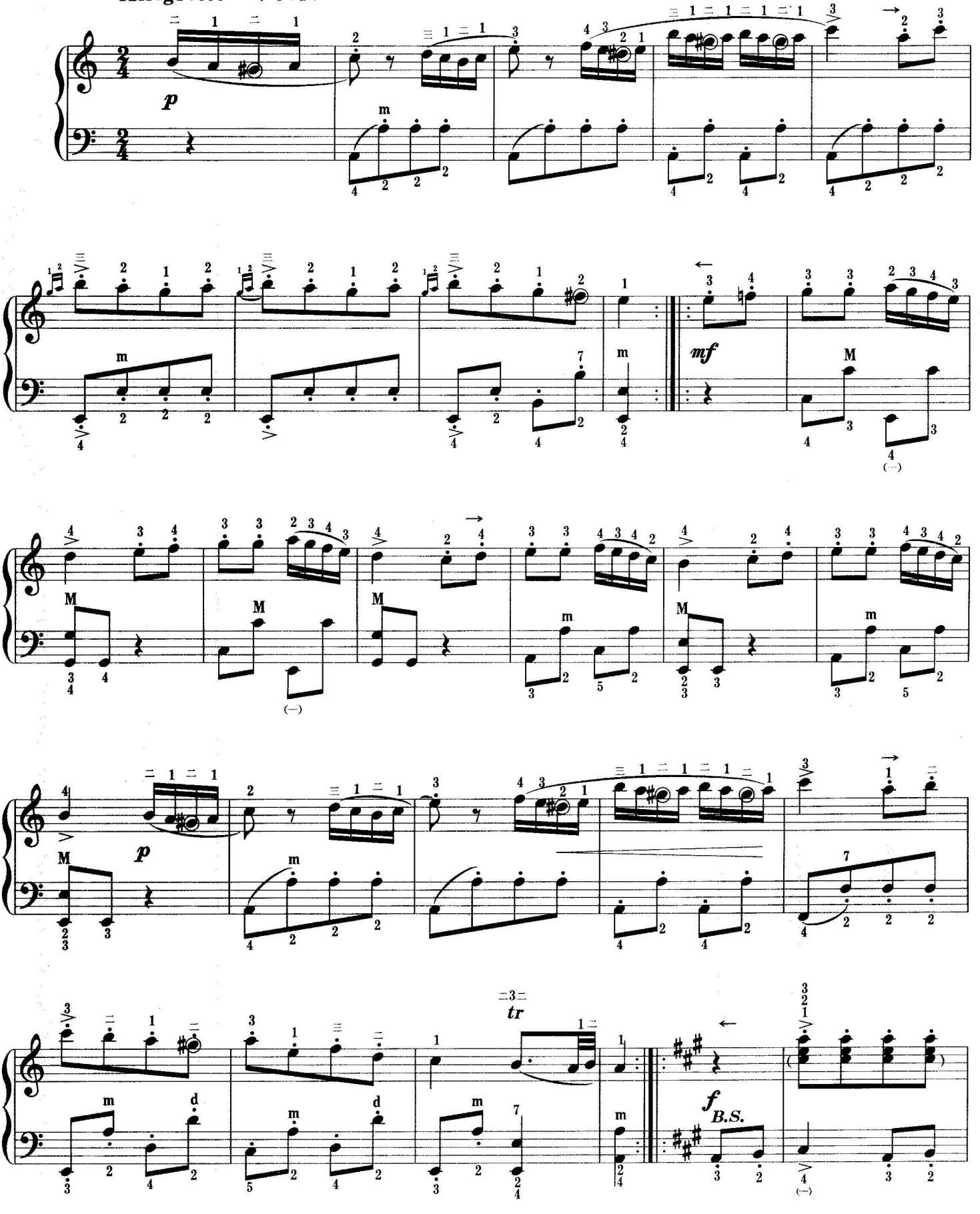

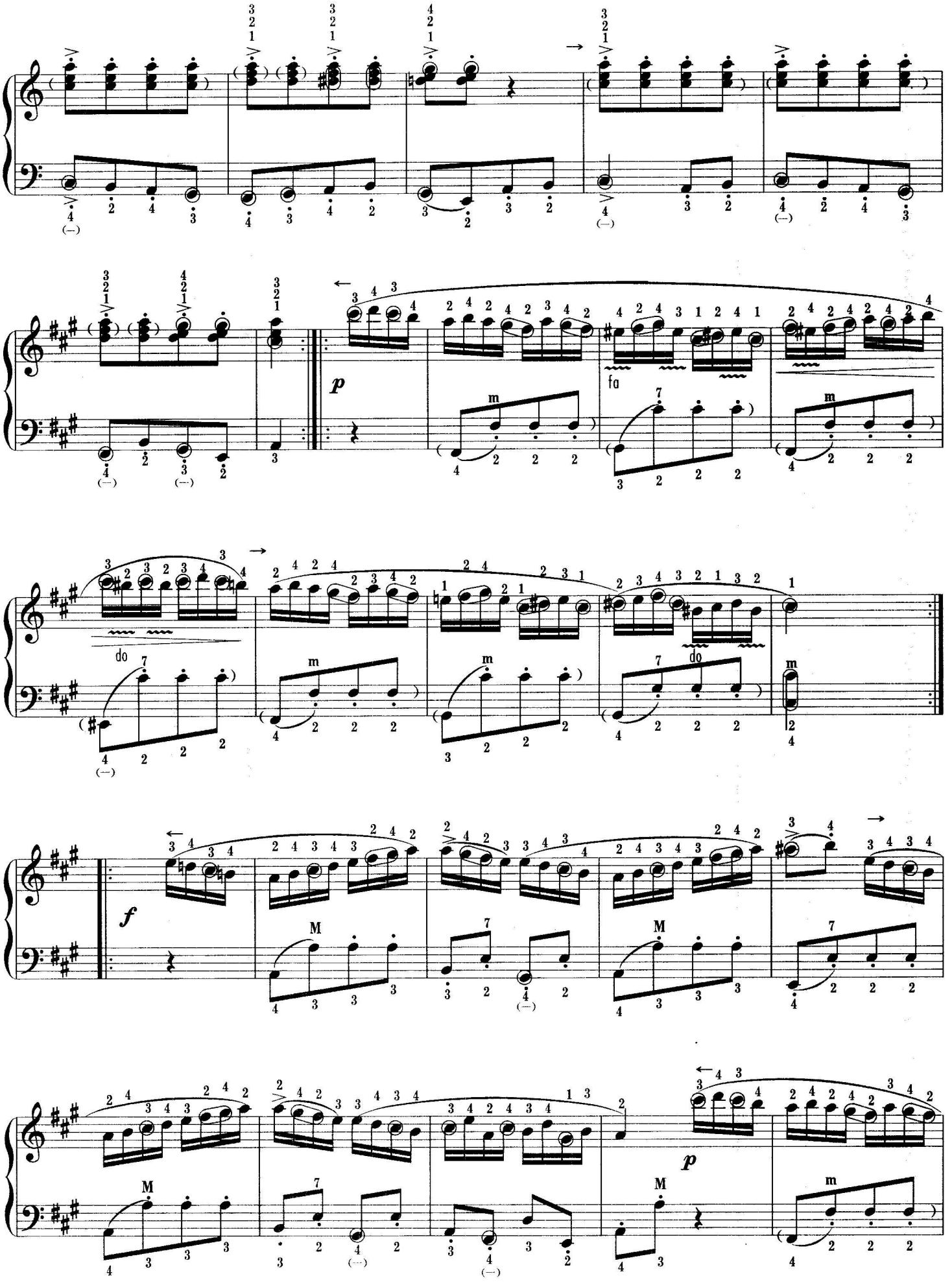
p
fa
do
m
M
f
p

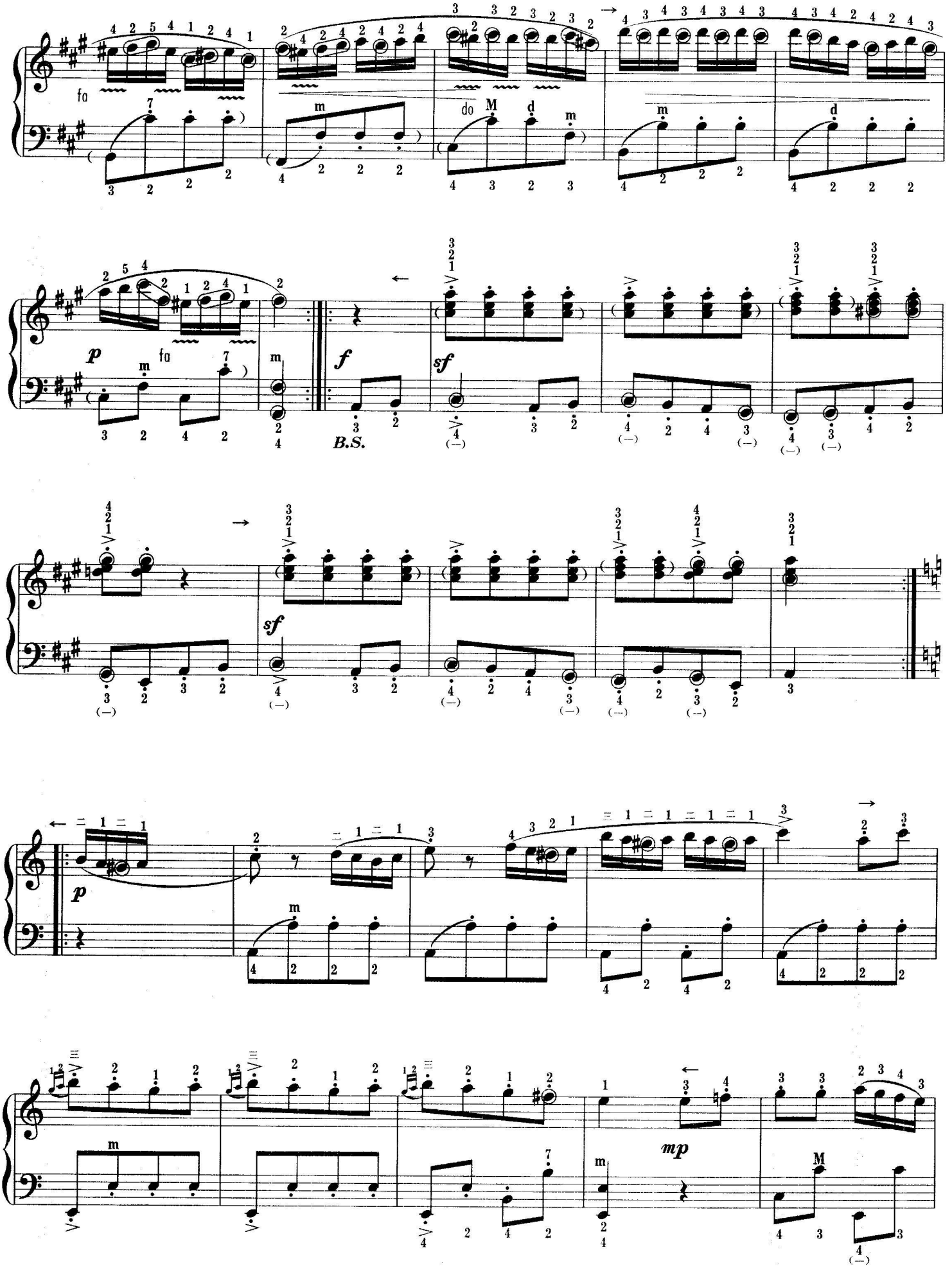
fa
do
M
d
m
p
f
sf
B.S.
mp

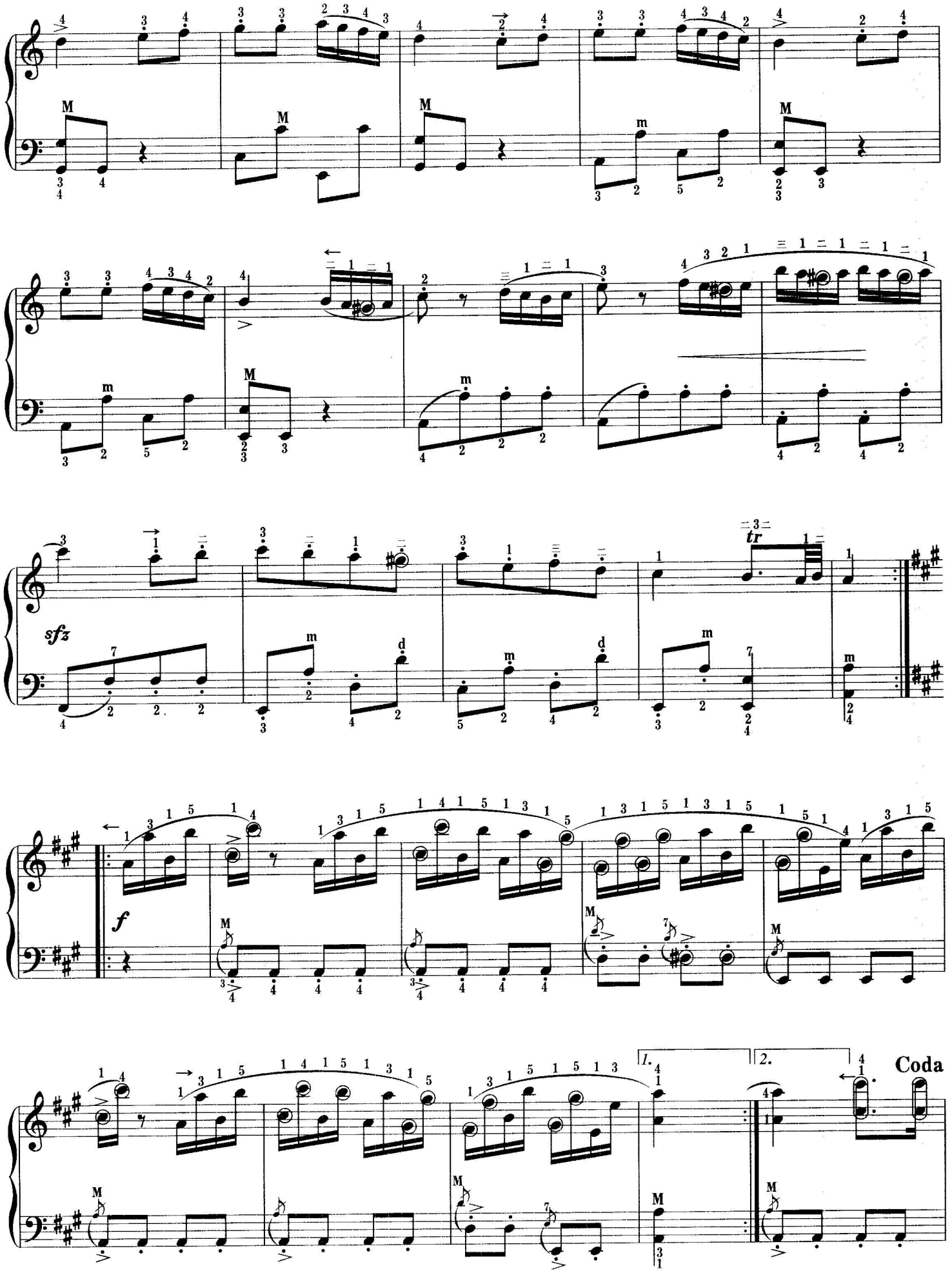
sfz
f
tr
1.
2.
Coda

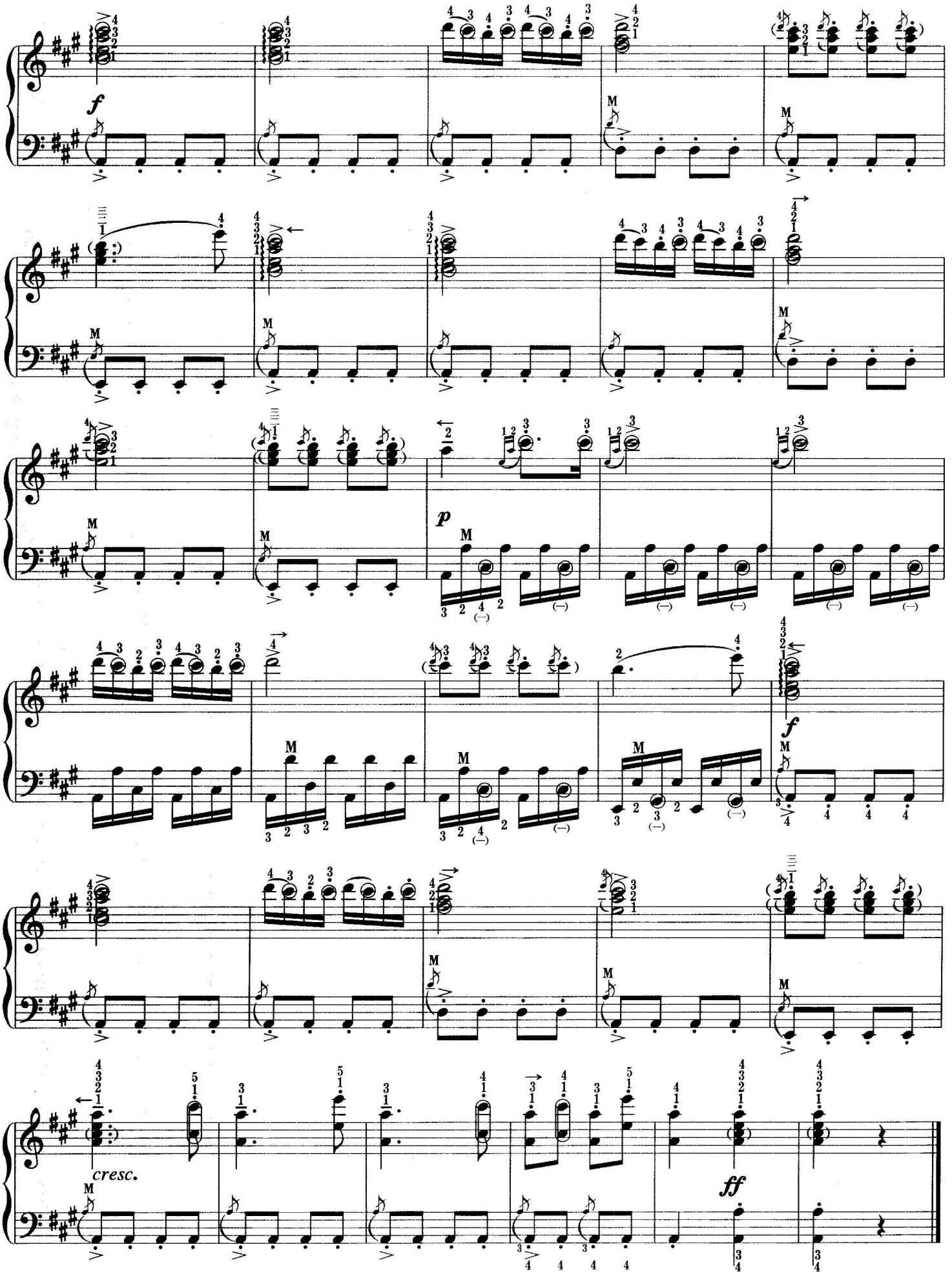
f
M
p
f
cresc.
ff

黑　眼　睛

马格南特改编

Allegro maestoso 庄严的快板

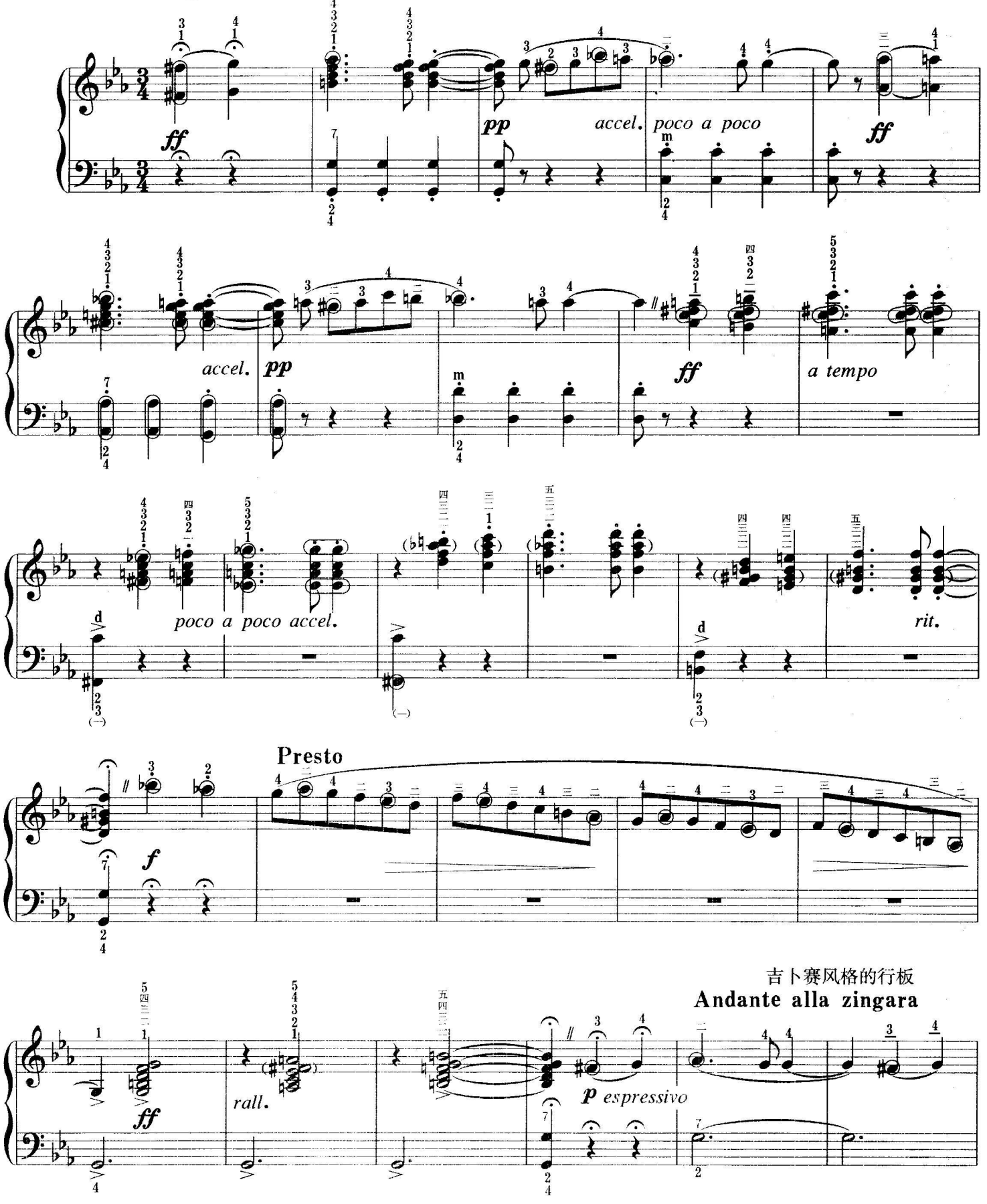

此为试读，需要完整PDF请访问：www.ertongbook.com