



裴传道 聂德周 主编
湖北科学技术出版社

PIAOLIANG

YACHI

AN

AIZI

ISHENG

漂亮牙齿伴孩子一生



漂亮牙齿伴孩子一生



裴传道 聂德周 主编

湖北科学技术出版社

PIAOLIANG

YACHI

BAN

HAIZI

YISHENG

参加编写人员 (以姓氏笔画为序)

| | | |
|-----|-----|-----|
| 孙 燕 | 李明霞 | 宋光泰 |
| 郑存革 | 胡林英 | 钱 虹 |
| 聂德周 | 童 璐 | 熊 斌 |
| 裴传道 | | |

图书在版编目 (CIP) 数据

漂亮牙齿伴孩子一生/裴传道主编. -武汉:湖北科学技术出版社, 2004.8

ISBN 7-5352-3222-1

I. 漂… II. 裴… III. ①牙-保健②牙疾病-防治
IV. R781

中国版本图书馆CIP数据核字(2004)第073878号

漂亮牙齿伴孩子一生

©裴传道 聂德周 主编

责任编辑: 周景云

封面设计: 王梅

出版发行: 湖北科学技术出版社

电话: 87679468

地 址: 武汉市雄楚大街268号
湖北出版文化城B座12-14层

邮编: 430070

印刷: 武汉中远印务有限公司

邮编: 430034

850毫米×1168毫米 32开 6印张 8插页 141千字

2004年8月第1版

2004年8月第1次印刷

印数: 0 001-4 000

ISBN 7-5352-3222-1/R·740

定价: 18.00元

本书如有印装质量问题, 可找承印厂更换



图1 新生儿鹅口疮



图2 新生儿马牙

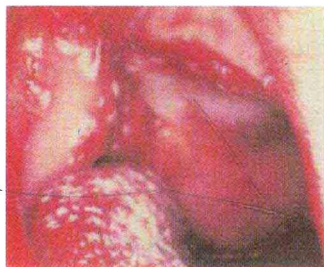

图3A 出生时的牙齿发育情况示意图:乳牙及六龄牙牙胚开始形成、钙化

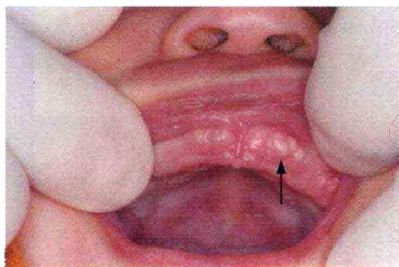

图3B 1岁左右的牙齿发育情况示意图:乳牙开始萌出、恒前牙牙胚开始形成、钙化

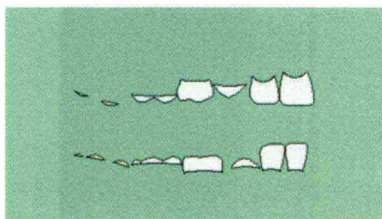

图3C 3岁左右的牙齿发育情况示意图:乳牙已全部萌出、恒牙牙胚开始形成、钙化

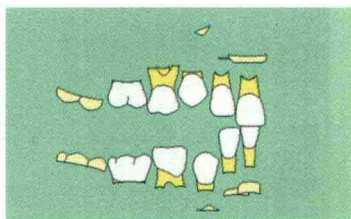

图3D 5岁左右的牙齿发育情况示意图:乳前牙牙根开始吸收、恒前牙及六龄牙即将萌出

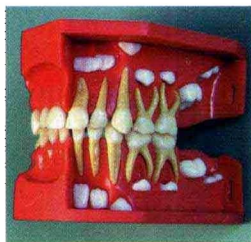

图3E 10岁左右的牙齿发育情况示意图:恒前牙及六龄牙已萌出

图3 不同时期牙齿发育情况(A/B/C/D/E)

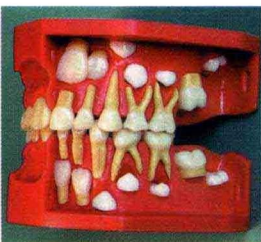

图 4 新生牙

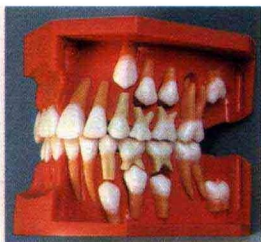

图 5 拔除的新生牙(无牙根)



图 6 唇裂



图 7 腭裂



图 8 乳牙牙位及名称示意图

脱落时间(岁)

萌出时间(月)

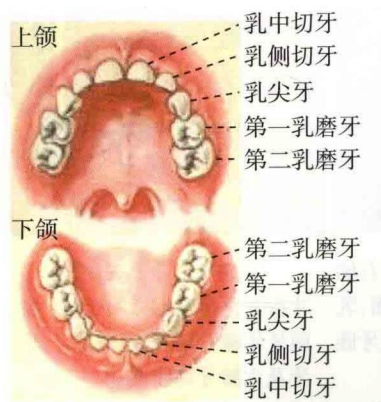

图9 乳牙萌出时间及脱落时间



图10 萌出性囊肿

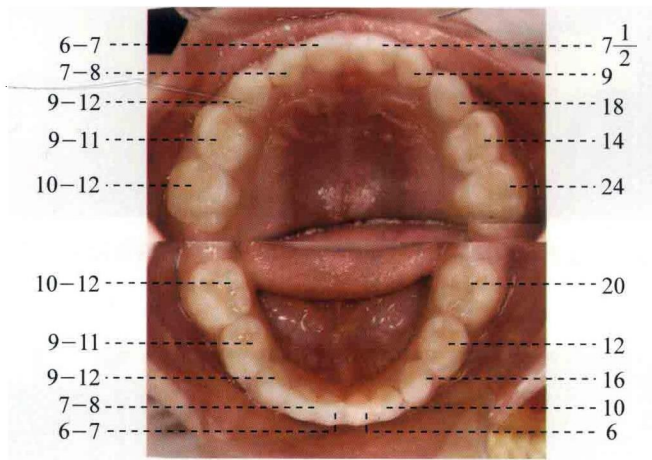

图11 李-弗氏病

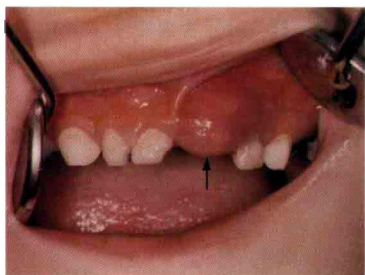

A 前牙唇面刷牙法

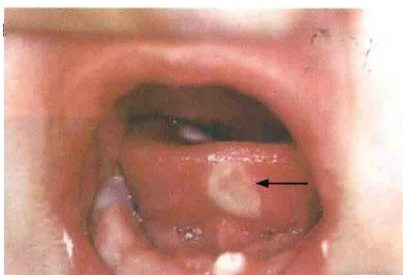
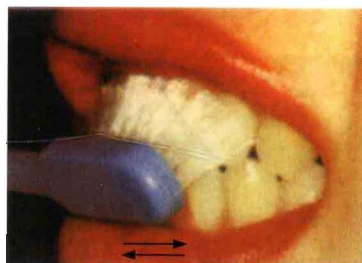
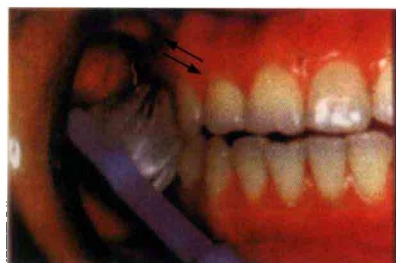

B 后牙唇面刷牙法

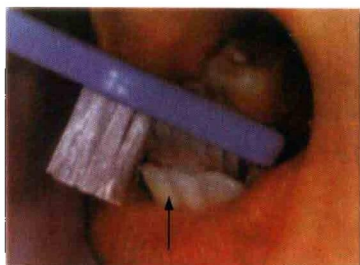

C 前牙舌面刷牙法

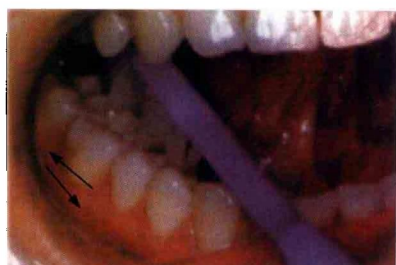

D 后牙舌面刷牙法

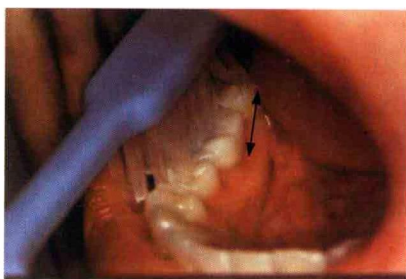

E 前牙颊面刷牙法

图 14 Bass 刷牙法(A/B/C/D/E)



图 16 牙齿各面的刷牙顺序



图 17 乳牙融合牙

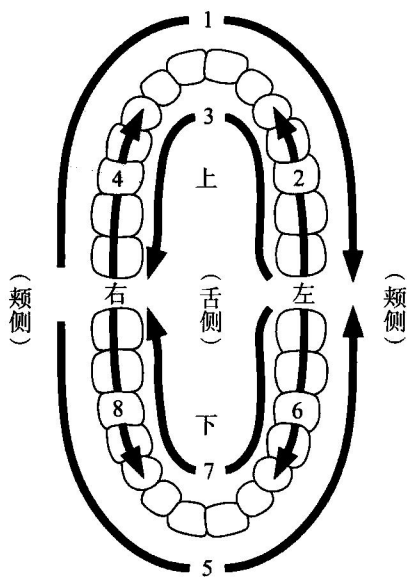

图 18 部分牙齿缺失



图 19 先天性外胚叶发育异常

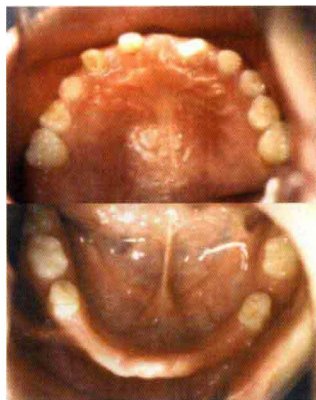

图 20 乳牙缺失

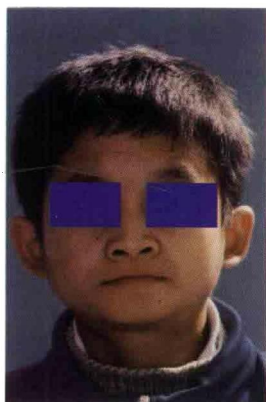

图 21 乳牙龋



图 22 乳牙奶瓶龋



图 23 乳牙猖獗性龋



图 24 乳牙银汞充填(图中黑色部分为银汞填充材料)



图 30 金属成品冠修复乳牙



图 31 金属成品冠修复的 X 线片

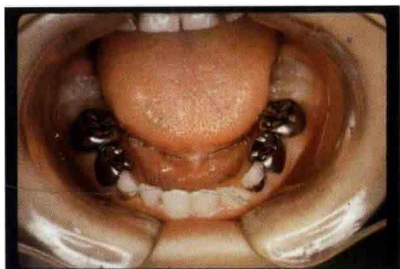

图 33 牙龈炎



图 34 乳牙 $\frac{52, 51, 61, 62}{83, 82, 81, 71, 72, 73}$ 反颌畸形



图 35 下颌后缩畸形



图 36 乳牙嵌入(61 嵌入)



图 38 下前牙双排牙(71、81 滞留,31、41 舌侧萌出)

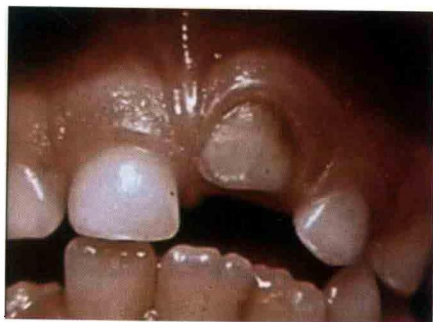

图 39 混合牙列(六龄牙)



图 40 “六龄牙”窝沟封闭前

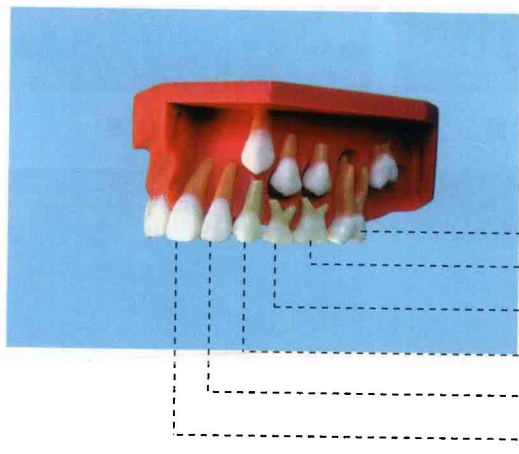

图 41 “六龄牙”窝沟封闭后

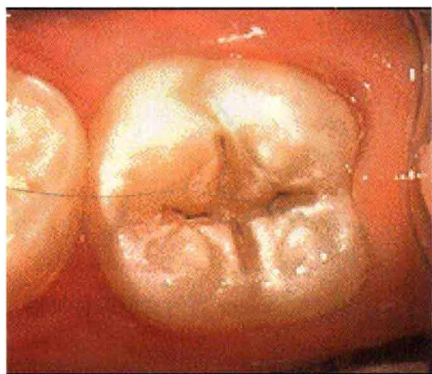

图 42 恒前牙切嵴结节(锯齿状)



图 43 51 滞留(11 唇侧萌出, 箭头所指为唇部创伤性溃疡)



图 44 81 滞留(41 舌侧萌出)

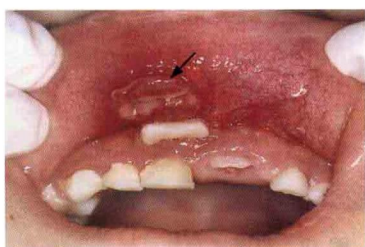

图 45 舌弓式间隙保持器



图 46 带环丝圈式间隙保持器

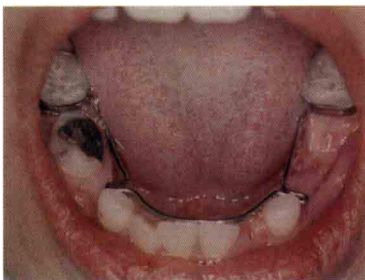

图 47 Nance 腭弓式间隙保持器



图 48 可摘式功能性活动保持器

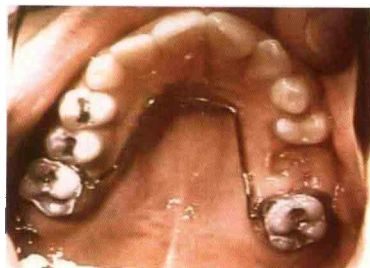

图 49 11、21 间多生牙, 12 腭侧异位萌出(箭头所指为多生牙)

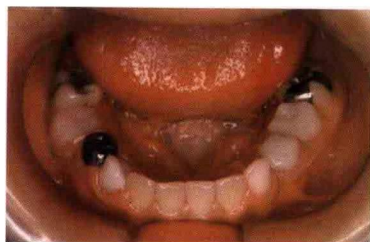

图 52 左下第二双尖牙畸形中央尖部分折断

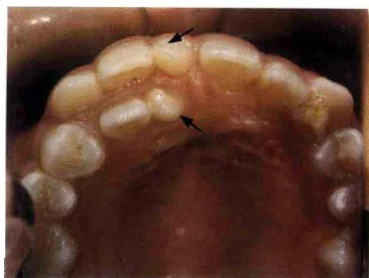

图 54 右上侧切牙畸形舌侧尖部分折断

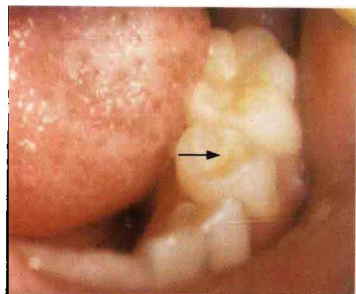

图 55 四环素牙



图 56 氟牙症



图 57 恒牙釉质发育不全



图 58 先天性缺牙



图 59 个别前牙 $\frac{61}{71,72}$ 反殆



图 60 恒牙(11、21)嵌入性脱位



图 62 恒牙(11)断端再接前



图 63 恒牙(11)断端再接后



图 66 地图舌



图 67 前牙开殆(吐舌习惯)



图 68 前牙开殆/上牙前凸(吐舌习惯)

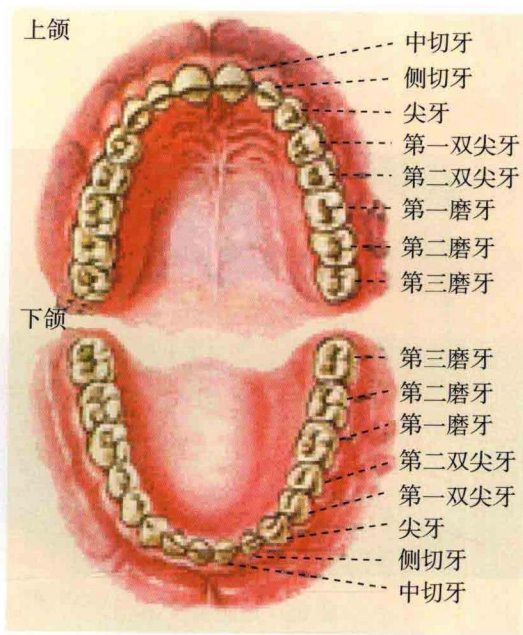

图 69 恒牙牙位及名称示意图