民國文獻資料叢編

民國時期高等教育史料三編

李森 主編

國家圖書館出版社

24

李森　主編

民國時期高等教育史料三編

十四册

國家圖書館出版社

第二十四册目録

私立齊魯大學文理兩學院一覽：民國二十一年度　私立齊魯大學編　私立齊魯大學，一九三二年出版……一

私立齊魯大學文理兩學院招生規程：民國二十二年度　私立齊魯大學編　私立齊魯大學，一九三三年出版……一六三

山東大學設學大綱　山東大學編　山東大學，一九二六年出版……一八九

國立山東大學化學社二週年紀念刊　國立山東大學化學社編　國立山東大學化學社，一九三四年出版……一九一

國立山東大學化學社員實習報告：第一、二期　國立山東大學化學社編　國立山東大學化學社，一九三五年出版……二二一

焦作工學院同學録　焦作工學院編　焦作工學院，一九三四年出版……三四五

民國二十一年度

教育部案

私立齊魯大學文理學院一覽

佈告類第八十七號

此为试读，需要完整PDF请访问：www.ertongbook.com

私立齊魯大學文理兩學院一覽

目次

		頁數
	全校平面圖	一
	校景圖	三
	職員	五
	校曆	六
一	沿革述略	七
二	校址校舍	九
三	圖書館	九
四	入學規則	十
	甲　報名須知	
	乙　轉學生	

丙　選修生　十一
丁　檢驗體格　十二
戊　註冊　十二
五　招考規則　十三
甲　攷期　十三
乙　地點　十三
丙　考試科目　十四
丁　投考須知　十六
戊　新生揭曉　十七
六　學生費用一覽　十七
七　通信注意　十九
八　學分　二一
九　選課手續　二二

十　轉院及轉系　一一
十一　學業成績評定及補攷規則　一二
十二　告假及曠課　一三
十三　學程及課程綱要　一九
甲　公同必修課程　二九
乙　主系　二七
丙　輔系　三〇
丁　選修　三〇
戊　醫學院前期一，二年必修課程　三〇
己　文學院各學系學程　三一
一　國文學系　三一
二　外國語文學系　三四
三　教育學系　三五

庚
四　歷史政治學系　六六
五　社會經濟學系　八五
理學院各學系學程
一　天文算學系　一〇三
二　物理學系　一一四
三　化學系　一二四
四　生物學系　一三七
黨義，軍事訓練，體育　一四六
鄉村生活研究　一四七
醫學院前期一，二年必修課程表　一四七

私立齊魯大學全校平面圖

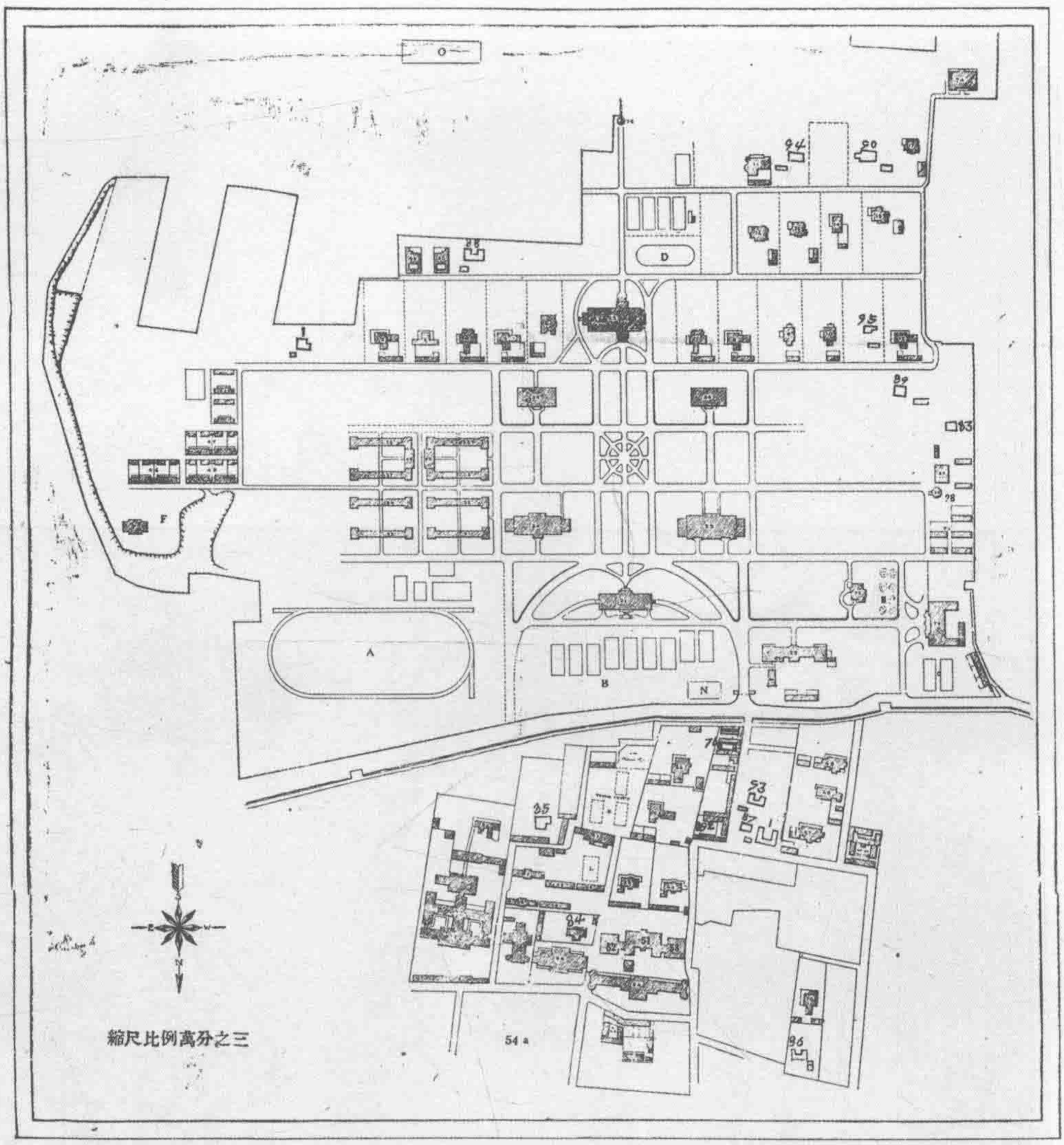

說　明

1－19	西式教職員住宅
21	誌郭辦公樓
22	康穆紀念堂
23	栢根樓
24	考文樓
25	奧古士丁圖書館
27	煤氣廠
28	蓄水塔
29	保羅樓
31－40	文理學院男生宿舍
45－48	華式教職員住宅
49，50	教職員住宅
51	醫學院辦公樓
52，53	醫學院教室
54	本校醫院
55	醫院診病所
56－62	醫學院男生宿舍
63－70	西式教職員住宅
71	工人廣所
72	西式教職員住宅
73	景藍齋(女生宿舍)
75	天文臺
76	女護士宿舍
77	男護士宿舍
82	西式教職員住宅
86	醫學院教職員住宅
87	護士科職員住宅
89	護士科職員住宅
83	蓄狗所
84	醫學院宿舍
92	醫學院教職員住宅
93	教職員住宅
94	醫學院教職員住宅
95	文理學院教職員住宅
A	運動場
B	男生網球場
C	女生網球場
D	教職員網球場
F	啓明幼稚園
H & I	醫學院教職員廣所
K	學生網球場
L	學生籃球場
N	電機房
O	痲瘋醫院

此为试读，需要完整PDF请访问：www.ertongbook.com

本校校友門

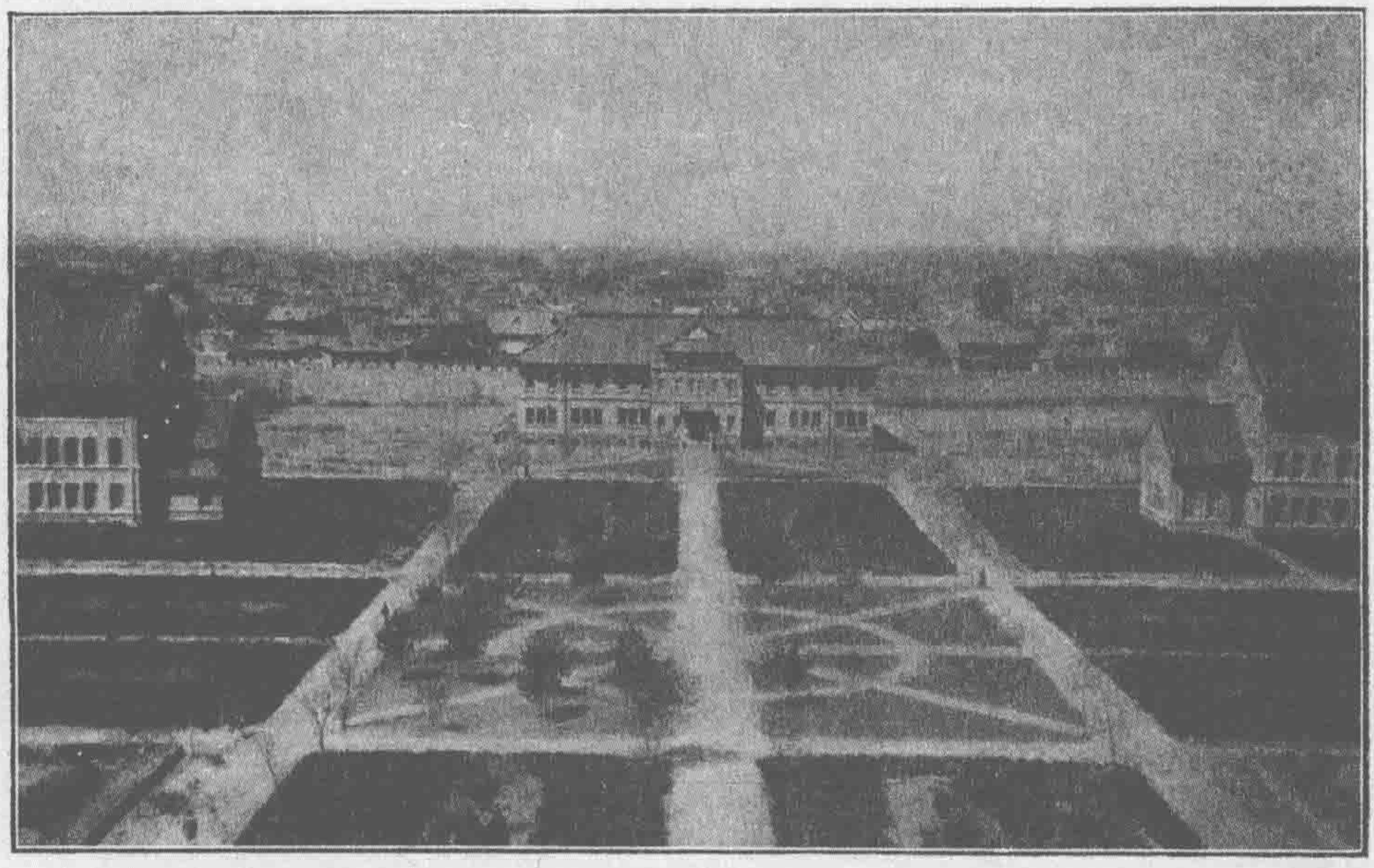

本校辦公樓遠影

職員

校長　朱經農

校務長　德位思

文學院兼理學院院長　林濟青

女生部主任　余劉蘭華

會計課主任　賴恩源

註冊課副主任　傅爲方

事務課副主任　李樹秀

齊大文理兩學院一覽　職員

校曆・中華民國二十一年至二十二年

三月十九日　醫學院冬季休業
三月二十一日　醫學院春季始業
四月一日至四日　春假
六月一日　文理學院七月招考在外省投考者報名截止
六月十六日下午八時　校董會會期
六月十九日星期日　畢業訓言典禮
六月二十一日星期二　第二學期休學上午十時舉行第六屆畢業典禮
六月二十二至二十四日　醫學院新生入學考試
七月二日星期六　文理學院七月招考在濟南本校投考者報名截止
七月四日至七日　文理學院新生入學考試（各指定地同時舉行）
八月一日　轉學生報名截止
八月二十日　文理學院二次招考報名截止
八月二十三至二十六日　文理學院新生入學考試及轉學生編級試驗（僅在濟南本校舉行）

九月一日星期四　第一學期開學　各院學生註冊繳費
九月二日　開課
十一月十八日　校董會常務委員會會期

一二十二年

一月一日至三日　新年放假
一月十八日　第一學期休學
二月一日　第二學期開學　各院學生註冊繳費
二月二日　開課
二月十日　校董會常務委員會會期
四月一日至四日　春假
六月一日　文理學院七月招考在外省投考者報名截止
六月十五日下午八時　校董會會期
六月十八星期日　畢業訓言典禮
六月二十日　第二學期休學上午十時舉行第六三屆畢業典禮

▲▲凡爲政府法令所規定之學校放假日或他紀念日，臨時由校長處公佈。

此为试读，需要完整PDF请访问：www.ertongbook.com