

革非樓存箋

願

振濂題

時年九十有八



南通博物苑
編

廣陵書社

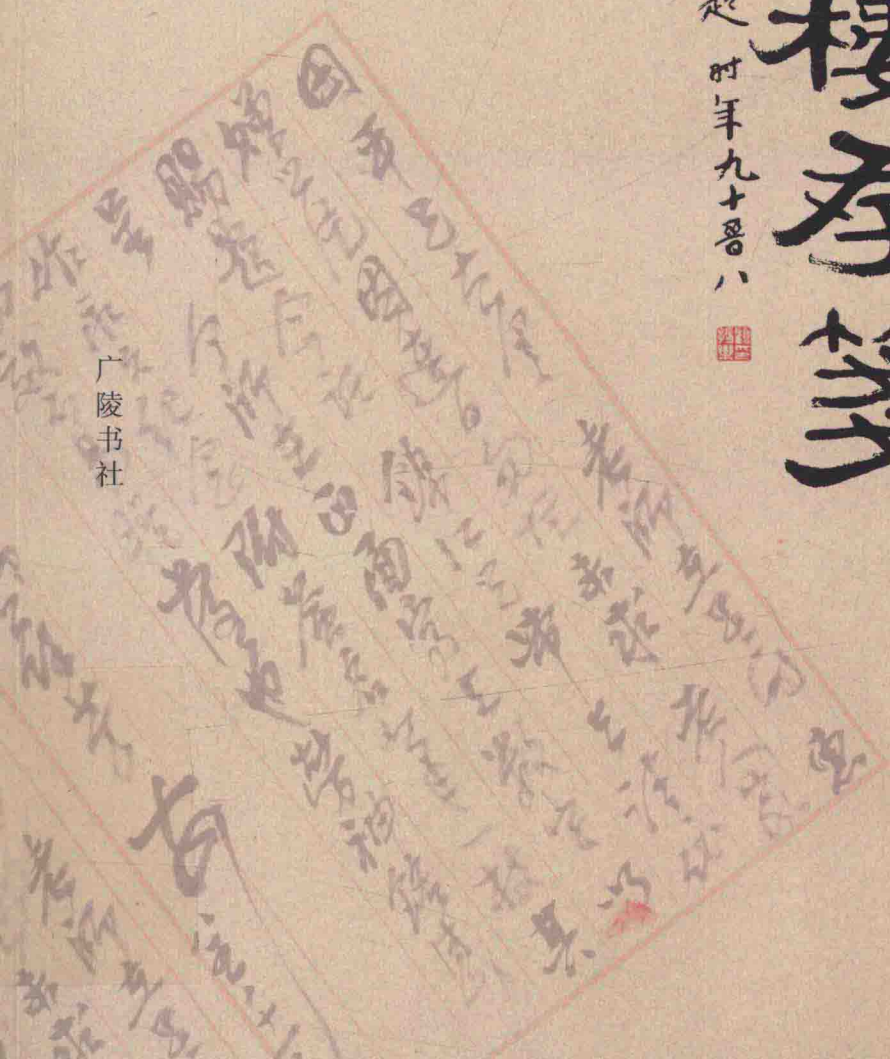

日
 贈
 以
 先
 因
 連
 百
 句
 在
 未
 求
 老
 人
 家

曹用平师友信札汇集



南通博物院 编

广陵书社

图书在版编目(CIP)数据

革非楼存笺：曹用平师友信札汇集 / 南通博物苑编
— 扬州：广陵书社，2012.12
ISBN 978-7-80694-885-9

I. ①革… II. ①南… III. ①曹用平—书信集 IV.
①K825.72

中国版本图书馆CIP数据核字(2012)第274503号

书 名 革非楼存笺：曹用平师友信札汇集
编 者 南通博物苑
责任编辑 徐大军
出版发行 广陵书社
扬州市维扬路349号 邮编 225009
<http://www.yzglpub.com> E-mail: yzglss@163.com
印 刷 扬州市机关彩印中心
开 本 787毫米×1092毫米 1/16
印 张 25.5
字 数 260千字
版 次 2012年12月第1版第1次印刷
标准书号 ISBN 978-7-80694-885-9
定 价 48.00元

(广陵书社版图书凡印装错误均可与承印厂联系调换)

《革非楼存笺》编委会

主 任：王栋云

副主任：金 锋 赵 鹏

主 编：胡小甜

副主编：沈 倩

书名题字：顾振乐(中国书法家协会会员、西泠印社社员)



↑ 曹用平

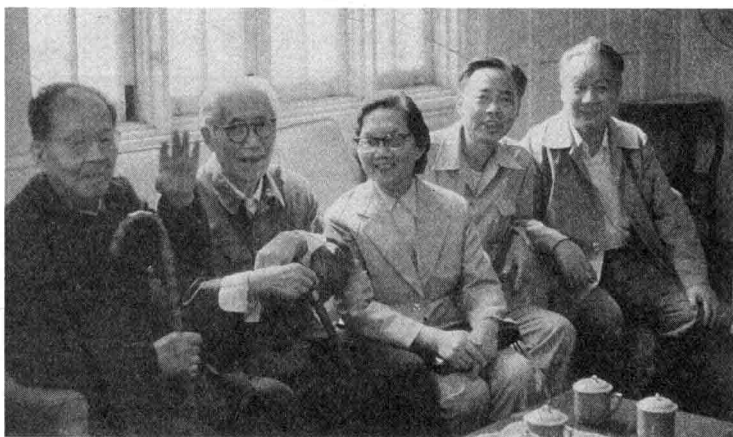

↑ 与王个簃（左二）等人合影



←与育枚（中）
等人合影



↑与诸涵于上海寓中作画



↑与沙孟海合影



→与朱良春（右
二）等人合影



←与林心传夫妇合影



↑与黄葆芳（前排右一）等人合影

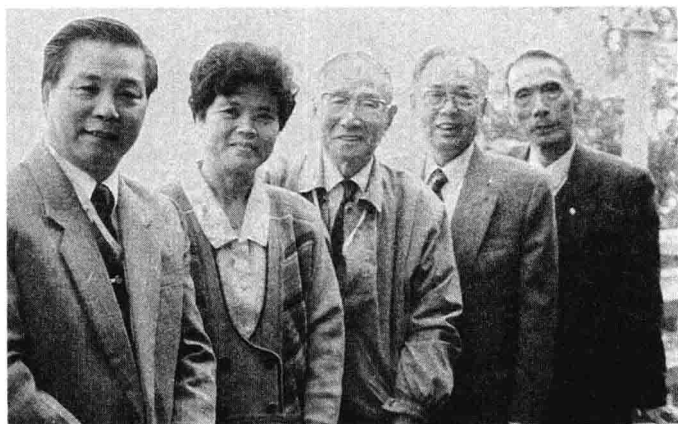

→与顾振乐（中）
等人合影



←与谢志峰（右二）
等人合影



→与程十髮（右
三）、丁義元（右
一）等人合影



↑与王太祥摄于个簪艺术馆



↑曹用平夫妇与李华华合影

用平先生
 昨日瑞雀別後晚七時即安抵南
 通方面一行二十多人赴滬祝賀台商工
 業城工同時亦多望增進與姜體臣
 先生一方及向他處外御親之感情及
 聯系活動進展均順利切實是姜先生
 對發展日救建設一事已確表志此一

王湛、朱文濤

用平同志：
 原畫已就呈日。不是未取，
 非委逸覽事上，請收。
 原稿如採用後，並擬
 還為要。 申候 啓

唐 雲 6.1.

唐 雲

中共安徽省委宣传部

學習和做好準備，惡！我們
 從廣州乘飛機到南京再
 坐小汽車回合肥。
 不能到上海給吳忠信看
 作畫，這一任務以後再完成。
 謝：請代向吳忠信飯店說句好
 話。

賴少奇
 魯菲 三月一日

賴少奇

江苏省南通市人民政府

用平同志好。
 上海一到九時許。已10月15日
 下午，事已，則，這處向吳忠信
 吳忠信今早未去右區招不接。那吳忠
 信說石忠可升格堂又有發卷，這項出級以
 則10月前已抵過1.5元。工也才給過20元。
 予計20元生產地可抵過20元。此上再給
 15元。在50年基礎上各升期。看。

可天時到吳忠。其世品之已。此
 50。轉好能已全日。心。轉培也。出。
 吳忠信1300萬元。其世品之。項。直。上。稅。
 這台。廠。用。申。免。贈。一。升。所以。批。發。出。免。稅。
 期。全。通。分。平。日。達。1。世。發。於。中。甘。事。之。意。
 報。培。出。予。嘉。子。用。申。尚。缺。800。元。時。能。已。發。
 促。有。卷。英。成。均。粉。西。出。看。意。上。台。管。培

張 琛

周平先生：頃接十一日手書，學弟仍留任院，時况緊
 迫，不便出京。據內函，如男出京，其色必暗黑。同席中有男，
 血脈酸，表呈暗黑。如女出京，其色必暗黑。其
 色必鮮紅。這是一般醫師都可判斷的規律。時中
 去，奔從事注意。可望早日痊癒。接打文圖，莫與
 否，請轉感念之情。或成。
 在學期課程已往來，平居不出戶，替心課課，
 盡力地操勞。雖去退休，一般教習工作，都中
 輪用去。承擔。將來地條不研究，原已年過古稀，
 腰日增，但條力尚健。此生再修三千日，為科
 讀長誠所等。這好是現狀。或一。
 振子
 讀文圖
 信來，幸甚。幸甚。
 高冠華
 1966.8.15.

高冠華

江蘇省美術會
 曹先生：藝術師。
 新好：今天收到曹先生寄來的報紙，收信
 非常高興。更感到自己已到時多日。但您還沒忘記
 我們等有來小石文畫的版代，太謝。佳。
 此次去上海幾次，想去做工，拜訪的也。願。至。通。小
 行。不便。我的。又。地。生。既。時。間。有。軸。新。以。保。信。只。能。是。各
 打。由。地。特。別。是。小。女。文。給。我的。任。務。一。定。要。看。曹。伯。因。代
 有。向。此。時。我。沒。能。成。真。意。還。沒。我。想。合。後。有。機。會。的
 我的。到。拜。11月。的。剛。從。杭州。回。寧。前。到。在。曹。院。山。山。勞
 累。我的。四。人。小。山。里。只。能。拍。照。攝。像。誰。知。天。心。一。時
 人。心。沒。了。我。們。連。路。也。在。山。里。摸。摸。才。轉。出去。真。驚。險。
 但。收。獲。頗。大。拍。了。大。盤。氣。像。帶。回。作。資。料。
 今年。3月。左右。可能。我。們。要。去。新。加。坡。拍。照。畫。展。已。應
 劫。11月。的。幾。家。都。在。前。找。的。畫。展。以。多。白。雲。報。紙。及。光。臨。
 “雄獅”9月。11月。的。到。介。紹。了。我。的。作。品。和。文。章。
 信。的新。新。不。打。計。外。出。地。：。女。兒。何。時。能。回。國。：。清
 玉。信。時。代。為。問。候。：。謝。：。佳。信。合。有。寄。來。的。報。紙。
 祝
 新好快。
 傅小石
 90.1.3.

傅小石

西泠印社
 周平先生：
 這這个藝術術術的華延，捐贈
 華華。工作繁多，先生為之竭全
 全力，往也南通，奔走各地，精神
 感人，可見先生對先師之忠
 誠。寧生使我有感。先師
 既為印社之長，我敢自當向先
 表示衷心之感激。
 我華士沙，西泠，每度招待，多有
 少讓，不勝感激。謹表謝意。日
 后赴沙，至望門問安。
 祝 先生及夫人新喜。
 呂國璋
 1989.10.12.

呂國璋

江蘇省南通市文化局
 古至：
 您好：兩次來信均收到，非常感謝，
 且小書齊全，先生兩次來信告知情況。
 本應收到郵卷通知至印社，因十月十日即
 啟程赴山東，遂將兩市以墨直取寄，並直送
 到濟南，考四百屆國探直送張特許，十月十
 日直通。夫人臥床病，屆時已能送她去
 出外（至中川）由用人一併侍奉，位所室至。
 天任事上通知單。只有快信，這外自快由空
 去電流詢問到貨否。謝。
 回。復。後。先生。費。俸。何。？。年。屆。七。十。當。服。老。
 勞。這。信。合。意。保。養。 順。頌
 大。好！
 沈啟鵬
 九月十日。

沈啟鵬

江海印社 姜海

用平通光出修

此信一列候上廿年，大驚起夏，上人以爲
 節前，子夏區中拜焉，余因之夏季初爲底
 之必万人空巷，塔塔披嶺，不可歸去，乃爲不
 憚勞，乃以信修此何爲之，快何爲之，
 余夏之概盡矣，不爲法極今之紅極矣
 菊整治極意，以相對出見教人語：「
 杜宛宛寄送片，」以爲大寸心丹。今年之
 月十七日晚五更放映，報紙上竟已登其來，此
 片之名在沙，字，日，從放過，君從及後片用
 時之夏與晚夕見面，山我筆，晚年之，一人爲
 賦也，付出呈出聯一制，乞，再及起日，時內
 若未之奇，二月爲其出修，在云，必是，極也，
 弟後再改，芳秋， 平仲 文上 4.26

地址：江蘇省海安縣字海路44號 電話：815537
 02686165 465

仲貞子

普生：
 承蒙寄來稿，十分感！ 个移此中出画
 话大师，「遠接虎院」之制十行，且又无
 指不门多，故一于否可观赏，惟「九」(七期一)
 为时短，半学期上课第一天，各事而之忙极乎，上工
 午已几班游，故以多釋时间前此。
 秋蒙真心，衷心感！
 本《平通光》已刊集完，以后更印时一为
 先生一， 港心附共，
 弟， 即晚
 若提！
 许宝华 稿上
 1998.12.10
 又，何向平夫人杨林女士致谢！

许宝华

發用局分披加新司公限有局書華中
 Chung Hwa Book Co., Ltd. Singapore Branch
 No. 71, SOUTH BRIDGE ROAD,
 Singapore 0105
 Telephone 2024 & 2401
 Cable "CULTURE"

同平先生台鑒：你好，自白你在上海和平
 飯店雅到台約一丁月，外日未休与家人節之
 康吧！
 由於近來工作較繁忙，致無法親到寫信向你
 致歉深感不安，回憶起在上海時，承蒙多方照應，
 殷勤招待，易時感激，此等濃情厚意，且使我
 唯志只可惜，因大短，昨幸逢感，請瓦浮，同叮
 真謝謝你贈送紀念品給我，非常欣喜，我會保
 存它的。 敬祝
 安康
 何子蘭謹啟
 一九八三年十月廿五日

何子蘭

GREAT CHINA METAL IND. CO., LTD. ***FAX MESSAGE***

TO: _____ DATE: _____
 AT: _____ REF: _____
 CC: _____ PAGE: _____ OF _____

SUBJECT: _____

同平先生
 今蒙姜老周函，特予上禮
 謝，卡台致謝，植以，並請視合
 適者，地方予之， 弟
 南通有用人士
 陳其壽 啟
 十二、二

RETURN FAX: 886-2-9037168 TEL: 886-2-9015163 TLX: 31162 CHINACAN

陳其壽

南通市水产局

用平 函名

您好!

敬祝无恙。

春节之前你写信说希望能进和恒凤斗, 竹竿车机各机机左右上白, 永和西街, 用白油机较厂要. 进送前机, 也信约三月机左右早也. 甚受欢迎!

关于鲤鱼苗一事, 你接作的信件, 立即在南通水产局, 找了高斌西商, 他的回答: 白子苗不能出口, 黑子苗可作商谈, 如果穿地鲤鱼苗, 就叫作是灰并东西商, 最好拍台你, 台资, 先签订台同, 说好出口, 进岸苗苗信可同, 台台信, 台资办个台生, 不双苗可出口, 进岸拍台河鲤鱼苗出口, 台台信, 台资台台, 从台台一上着取, 以后两年的台台也又一同台安.

以上的信已收到等, 盼!

王德贤

王德贤

1971.3.17

王德贤

南通市佛教协会

用于画家大鉴:

按球穿来个老慕斋, 一件陈青野时联作作编, 梅庵委送一件代送, 赠我本人一件, 已装袋中, 幸勿吝.

个老后对文策联, 珠同玉调, 交叠令人, 写得如此, 漂亮, 甚为珍贵, 青野老易时联, 想熟其, 余信作, 请, 非谨向个老青野表敬以衷心感谢.

特此奉复, 即颂

福寿康安

育枚 顿首

81.12.15

育枚

復旦大學

哲公

大作出绝好, 好! 盼必, 寄过. 请的, 王耀清, 将相, 幼见面时, 再寄过月, 君后由, 台台信.

已在观度, 王君也. 他, 志云如君玉. 君信台信, 寄信, 百信台信.

大书, 海台科台信, 有台云, 台又共一, 台台信, 可, 台? 盼台信!

唐金海 1981.7.30.

唐金海

1973.9.25

用平兄: 首先向
您及全家表示祝贺
祝重! 是门台信
常用平. 名人系列
深受欢迎, 如台信
做为台信与台信

许昂

文物出版社

用平叔：
 總加：6月23日和7月15日惠函并照片均一均收，很高兴，谢谢。按惠函并照片後，總加着及時惠函，總加因事多，拖到今日，甚歉，深望！
 總加已從桂林回京。我剛才才寫這雙去，他以捏捏我，你惠函，我意，我是不該，側面老人來捏捏。這更，讓我們候德和，總加，很感謝，總加為你作了一幅很美的畫。
 北京現在很熱，今天開班，我們來住下午三點半下班，照樣大家。但我本月刊，也確在，亦用有時是女發給。這兩天我在家修改稿子，然後發給，較好。一。上海以此也，總加，這和女圖之，保重，以免中暑。
 沈老師和伯平先生化為問候。順祝
 夏祺
 羅錫勤 羅琳 惠德 琳 87.7.20.

羅琳

景池 年世同志便奉
 拙書 對聯一付乞
 方家 指正年世同志
 近加入 十二女青年會
 的成員 望為
 賜教 甚為 幸甚
 用平 道先 芝席
 弟 石伽 一 叩

申石伽

用平 格非 賢無 獲道 席以 仰
 風采 迥始 識荆 奪荷 艱： 款待 得親 聆
 快滿 恍如 蓄文 不意 益嘗 遠凡 見之 於全 日無 怪換 天
 似兄 破情 逾骨 肉也 別後 之免 印接 赴復 旦弟 艱於 行
 旅以 數未 及參 加裝 老畫 展矣 以未 及親 渴
 一箱 夫早 大人 至感 托恨 翻心 臟病 友至 不敢 惹雷 他
 一步 言外 探求 知

李煥鏡

用平兄：
 惠賜的大作“珠光露氣”拜領，為今年的
 春節增添了不少喜氣祥和的氣氛，謹此拜謝！
 從大作看，兄已獲得了不少大師的技法，成
 為老人的傳人，深感慶幸。兄的作品，成為我今年春
 節的最佳紀念品。
 大師前，請好請安！
 信合為期。敬頌
 大安
 弟 穎南 拜
 一九八六年三月三日
 附：也照一幀，乞存公。

周穎南

江苏省文物管理委员会

用平先生：
奉公收悉，寄来的个稿是随报稿
也收到了，这白封谢！空地向王总转达
我和陶白章的谢意！

继蒙寄书会“之后，因趁工六车被挤挤，
我买了杭州直连南京的车票，没有过沪停留所以
未能趁舟拜访，请原谅！好在将来稿多
甚多，定多向您请教。

因书举办先生义女画卷子，近期没有
问题，什么时候准备好了，就什么时候办。
日子予视了萧委先生的画卷，功力也还十分保
厚的。一週后我收寄泰山字卷，即返京。
下月如早拟画卷到沪，可趁赴沪前，届时定
直接拜访。南京有何事必办？请来信。容再告
意也！
萧平 三月十日

萧平

深圳红荔书画馆

二、寄件时请由交寄信件之日起，以一年为限。
三、挂号信件内不得夹带钞票、

曹老：
寄来大作已收到，谢！您对
红荔事业一贯的关心和支特，
鉴于当前台海局势，开幕
期要往，没推迟，具伴时间届时
再奉告。敬颂
春安！
黄南美 鞠躬
肖廿三日

黄南美

用平先生同下车上纪念
吴易破诞生石亭子请
查及请柬辛亥刘德昌
弟不备后印清
秋安
弟才熊可

高式熊

用平乡贤劬鉴：久慕
道范，识荆憾迟，二年前于南通邂逅，承
对拙草教正，意任欣佩，聆匡先生传记，经
中外雅志分期刊出，最静宜董事长抄印
集印寄去，自需勘校完实。原拟近期编
略请益，因事逼滞共行，兹特奉上，谨叩
原乞教请
惠就心原乞叙事用词有欠妥切者，乞能匡
力耕用笺

张力耕