



国家出版基金项目
NATIONAL PUBLICATION FOUNDATION

吳鎮烽

編著

15

酒器·爵

商周青銅器

銘文暨圖像集成

上海古籍出版社



国家出版基金项目
NATIONAL PUBLICATION FOUNDATION

吳鎮烽

編著

酒器·爵

上海古籍出版社

商周青銅器

第十五卷

銘文暨圖像集成

高明題



第十五卷 目 錄

07071. 亞徠爵	3	07101. 亞舟爵	25
07072. 亞徠爵	4	07102. 亞舟爵	25
07073. 亞徠爵	5	07103. 亞丙爵	26
07074. 亞辛爵	6	07104. 亞戈爵	27
07075. 亞苧爵	7	07105. 亞仄爵	28
07076. 亞苧爵	8	07106. 亞夬爵	28
07077. 亞叔爵	8	07107. 亞沚爵	29
07078. 亞叔爵	9	07108. 亞沚爵	29
07079. 亞盥爵	9	07109. 告亞爵	30
07080. 亞敦爵	10	07110. 告祖爵	30
07081. 亞獸爵	11	07111. 婦好爵	31
07082. 亞獸爵	11	07112. 婦好爵	32
07083. 亞獸爵	12	07113. 婦好爵	33
07084. 亞獸爵	12	07114. 婦好爵	34
07085. 亞犬爵	13	07115. 婦好爵	35
07086. 亞馬爵	13	07116. 婦好爵	36
07087. 亞盤爵	14	07117. 婦好爵	37
07088. 亞盤爵	15	07118. 婦好爵	37
07089. 亞鳥爵	15	07119. 婦好爵	38
07090. 亞子爵	16	07120. 婦好爵	38
07091. 亞雉爵	16	07121. 婦竹爵	39
07092. 亞隻爵	17	07122. 婦𠄎爵	40
07093. 亞隻爵	18	07123. 妝王爵	40
07094. 亞隻爵	19	07124. 祖甲爵	41
07095. 亞昷爵	20	07125. 祖甲爵	41
07096. 亞侖爵	21	07126. 祖乙爵	42
07097. 亞卣爵	21	07127. 祖乙爵	43
07098. 亞弜爵	22	07128. 祖乙爵	43
07099. 亞弜爵	23	07129. 祖丁爵	44
07100. 亞弜爵	24	07130. 祖丁爵	44

07131. 祖戊爵	45	07166. 父乙爵	71
07132. 祖戊爵	46	07167. 父乙爵	71
07133. 祖戊爵	46	07168. 父乙爵	72
07134. 祖戊爵	47	07169. 父乙爵	72
07135. 祖己爵	47	07170. 父乙爵	73
07136. 祖己爵	48	07171. 父乙爵	73
07137. 祖己爵	49	07172. 父乙爵	74
07138. 祖己爵	49	07173. 父乙爵	74
07139. 祖己爵	49	07174. 父乙爵	75
07140. 祖庚爵	50	07175. 父乙爵	75
07141. 祖庚爵	51	07176. 父乙爵	76
07142. 祖庚爵	51	07177. 父丙爵	76
07143. 祖辛爵	52	07178. 父丁爵	77
07144. 祖辛爵	53	07179. 父丁爵	78
07145. 祖辛爵	53	07180. 父丁爵	79
07146. 祖壬爵	54	07181. 父丁爵	80
07147. 祖癸爵	55	07182. 父丁爵	81
07148. 祖癸爵	56	07183. 父丁爵	82
07149. 祖癸爵	56	07184. 父丁爵	82
07150. 父甲爵	57	07185. 父丁爵	82
07151. 父甲爵	58	07186. 父丁爵	83
07152. 父甲爵	58	07187. 父丁爵	83
07153. 父甲爵	59	07188. 父丁爵	84
07154. 父乙爵	59	07189. 父丁爵	84
07155. 父乙爵	60	07190. 父丁爵	85
07156. 父乙爵	61	07191. 父丁爵	85
07157. 父乙爵	62	07192. 父丁爵	86
07158. 父乙爵	63	07193. 父丁爵	86
07159. 父乙爵	64	07194. 父丁爵	87
07160. 父乙爵	65	07195. 父丁爵	87
07161. 父乙爵	66	07196. 父丁爵	88
07162. 父乙爵	67	07197. 父丁爵	88
07163. 父乙爵	68	07198. 父丁爵	89
07164. 父乙爵	69	07199. 父丁爵	89
07165. 父乙爵	70	07200. 父丁爵	90

07201.	父丁爵	90	07236.	父辛爵	115
07202.	父戊爵	91	07237.	父辛爵	115
07203.	父戊爵	92	07238.	父辛爵	116
07204.	父戊爵	93	07239.	父辛爵	116
07205.	父戊爵	93	07240.	父辛爵	117
07206.	父戊爵	94	07241.	父辛爵	117
07207.	父己爵	94	07242.	父辛爵	118
07208.	父己爵	95	07243.	父辛爵	118
07209.	父己爵	96	07244.	父辛爵	119
07210.	父己爵	97	07245.	父辛爵	119
07211.	父己爵	98	07246.	父壬爵	120
07212.	父己爵	98	07247.	父壬爵	121
07213.	父己爵	99	07248.	父壬爵	122
07214.	父己爵	99	07249.	父壬爵	122
07215.	父己爵	100	07250.	父壬爵	123
07216.	父己爵	100	07251.	父壬爵	123
07217.	父己爵	101	07252.	父壬爵	124
07218.	父己爵	101	07253.	父癸爵	124
07219.	父己爵	102	07254.	父癸爵	125
07220.	父己爵	102	07255.	父癸爵	126
07221.	父己爵	103	07256.	父癸爵	127
07222.	父己爵	103	07257.	父癸爵	128
07223.	父庚爵	104	07258.	父癸爵	128
07224.	父庚爵	104	07259.	父癸爵	129
07225.	父庚爵	105	07260.	父癸爵	129
07226.	父庚爵	105	07261.	父癸爵	130
07227.	父辛爵	106	07262.	父癸爵	130
07228.	父辛爵	107	07263.	父癸爵	131
07229.	父辛爵	108	07264.	父癸爵	131
07230.	父辛爵	109	07265.	父癸爵	132
07231.	父辛爵	110	07266.	甲虫爵	132
07232.	父辛爵	111	07267.	示甲爵	133
07233.	父辛爵	112	07268.	妣癸爵	134
07234.	父辛爵	113	07269.	母乙爵	134
07235.	父辛爵	114	07270.	母己爵	135

07271. 母己爵	136	07306. 月己爵	160
07272. 母癸爵	136	07307. 月己爵	161
07273. 奔甲爵	137	07308. 玉己爵	162
07274. 丁乙爵	138	07309. 重己爵	162
07275. 癸乙爵	139	07310. 束己爵	163
07276. 何乙爵	139	07311. 西己爵	164
07277. 束乙爵	140	07312. 走己爵	165
07278. 豕乙爵	141	07313. 走己爵	166
07279. 息乙爵	142	07314. 息己爵	166
07280. 戈乙爵	142	07315. 息庚爵	167
07281. 戈乙爵	143	07316. 萬庚爵	168
07282. 戈乙爵	144	07317. 羊庚爵	169
07283. 冉乙爵	145	07318. 戈辛爵	169
07284. 冉乙爵	146	07319. 戈辛爵	170
07285. 冉乙爵	147	07320. 戈辛爵	171
07286. 冉乙爵	148	07321. 冉辛爵	171
07287. 冉乙爵	149	07322. 冉辛爵	172
07288. 冉乙爵	149	07323. 冉辛爵	173
07289. 冉乙爵	150	07324. 立辛爵	173
07290. 冉丙爵	150	07325. 息辛爵	174
07291. 冉丁爵	151	07326. 息辛爵	175
07292. 冉丁爵	151	07327. 𠄎辛爵	176
07293. 冉丁爵	152	07328. 冉癸爵	177
07294. 冉丁爵	152	07329. 冉癸爵	177
07295. 冉丁爵	153	07330. 𠄎癸爵	178
07296. 冉丁爵	153	07331. 史癸爵	179
07297. 戈丁爵	154	07332. 替癸爵	180
07298. 山丁爵	154	07333. 衛癸爵	180
07299. 山丁爵	155	07334. 鼻癸爵	181
07300. 羞丁爵	156	07335. 子癸爵	181
07301. 𠄎丁爵	156	07336. 子左爵	182
07302. 冉戊爵	157	07337. 子左爵	182
07303. 𠄎戊爵	157	07338. 子義爵	183
07304. 齒戊爵	158	07339. 子正爵	184
07305. 冉己爵	159	07340. 子媚爵	185

07341.	子媚爵	186	07376.	子豪爵	212
07342.	子媚爵	187	07377.	子▲爵	212
07343.	子媚爵	188	07378.	子▲爵	213
07344.	子媚爵	189	07379.	子▲爵	214
07345.	子媚爵	190	07380.	子▲爵	215
07346.	子媚爵	191	07381.	子▲爵	216
07347.	子媚爵	191	07382.	子♠爵	216
07348.	子媚爵	192	07383.	子▼爵	217
07349.	子每爵	192	07384.	子♣爵	218
07350.	子衛爵	193	07385.	子♣爵	219
07351.	子衛爵	194	07386.	子自爵	220
07352.	子衛爵	195	07387.	子夙爵	221
07353.	子衛爵	196	07388.	子夙爵	222
07354.	子蝠爵	196	07389.	子☉爵	222
07355.	子蝠爵	197	07390.	子𠂔爵	223
07356.	子蝠爵	198	07391.	子𠂔爵	223
07357.	子蝠爵	199	07392.	子𠂔爵	224
07358.	子蝠爵	199	07393.	子口爵	225
07359.	子蝠爵	200	07394.	女𠂔爵	225
07360.	子蝠爵	200	07395.	冉𠂔爵	226
07361.	子由爵	201	07396.	戈𠂔爵	227
07362.	子羸爵	202	07397.	庚子爵	227
07363.	子鼯爵	203	07398.	庚■爵	228
07364.	子鼯爵	204	07399.	癸♠爵	228
07365.	子刀爵	205	07400.	葡戊爵	229
07366.	子不爵	206	07401.	甲婦爵	230
07367.	子糸爵	207	07402.	己竝爵	231
07368.	子糸爵	208	07403.	莢𠂔爵	232
07369.	子糸爵	208	07404.	巽婦爵	232
07370.	子雨爵	209	07405.	牧▲爵	233
07371.	子雨爵	209	07406.	𠂔皂爵	234
07372.	子巢爵	210	07407.	遣妊爵	235
07373.	子禾爵	210	07408.	遣妊爵	236
07374.	子禾爵	211	07409.	北單爵	236
07375.	子何爵	211	07410.	信母爵	237

07411.	保父爵	238	07446.	弔龜爵	268
07412.	口父爵	239	07447.	內耳爵	268
07413.	口母爵	240	07448.	聃竹爵	269
07414.	鄉宁爵	241	07449.	聃竹爵	270
07415.	鄉宁爵	242	07450.	正甌爵	270
07416.	鄉宁爵	243	07451.	戊木爵	271
07417.	鄉宁爵	244	07452.	匏册爵	271
07418.	敦天爵	244	07453.	匏册爵	272
07419.	戈天爵	245	07454.	獸宁爵	272
07420.	周免爵	245	07455.	丘刀爵	273
07421.	周免爵	246	07456.	鹿射爵	273
07422.	家戈爵	246	07457.	戎翌爵	274
07423.	韋舌爵	247	07458.	矢宁爵	274
07424.	毋得爵	248	07459.	矢宁爵	275
07425.	毋得爵	249	07460.	宥匚爵	276
07426.	史犬爵	250	07461.	木覆爵	277
07427.	笋祉爵	251	07462.	車犬爵	278
07428.	欽示爵	252	07463.	車買爵	279
07429.	木竝爵	253	07464.	車買爵	279
07430.	單竝爵	254	07465.	酉卣爵	280
07431.	單光爵	254	07466.	酉卣爵	280
07432.	保束爵	255	07467.	秉卣爵	281
07433.	翌正爵	256	07468.	毋盆爵	281
07434.	鳥卯爵	257	07469.	工衛爵	282
07435.	鴻豕爵	258	07470.	舟壬爵	282
07436.	五葡爵	259	07471.	耳竹爵	283
07437.	門龍爵	260	07472.	耳竹爵	284
07438.	門戈爵	261	07473.	耳鬯爵	285
07439.	門戈爵	262	07474.	耳鬯爵	286
07440.	貝車爵	263	07475.	耳日爵	287
07441.	弔車爵	264	07476.	耳奠爵	287
07442.	弔龜爵	265	07477.	牟葡爵	288
07443.	弔龜爵	266	07478.	竹司爵	288
07444.	弔龜爵	267	07479.	弓辜爵	289
07445.	弔龜爵	267	07480.	刀口爵	289

07481.	西單爵	290	07516.	▲矢爵	315
07482.	西單爵	291	07517.	𠄎卒爵	315
07483.	西單爵	291	07518.	𠄎癸爵	316
07484.	告宁爵	292	07519.	首豕爵	317
07485.	告宁爵	293	07520.	冂子爵	318
07486.	告口爵	293	07521.	口子爵	319
07487.	葡𠄎爵	294	07522.	𠄎甲爵	320
07488.	葡𠄎爵	295	07523.	𠄎乙爵	321
07489.	𠄎爵	296	07524.	𠄎乙爵	321
07490.	𠄎爵	296	07525.	𠄎乙爵	322
07491.	盥𠄎爵	297	07526.	𠄎乙爵	322
07492.	盥𠄎爵	298	07527.	𠄎乙爵	323
07493.	保𠄎爵	298	07528.	𠄎己爵	324
07494.	爰𠄎爵	299	07529.	𠄎庚爵	324
07495.	皿𠄎爵	300	07530.	𠄎庚爵	324
07496.	辰𠄎爵	301	07531.	𠄎辛爵	325
07497.	天𠄎爵	301	07532.	𠄎癸爵	326
07498.	𠄎竹爵	302	07533.	𠄎癸爵	327
07499.	𠄎子爵	302	07534.	𠄎癸爵	328
07500.	𠄎因爵	303	07535.	𠄎何爵	328
07501.	𠄎文爵	304	07536.	𠄎冉爵	329
07502.	𠄎戈爵	305	07537.	𠄎亞爵	330
07503.	𠄎離爵	306	07538.	𠄎天爵	330
07504.	𠄎鼎爵	307	07539.	𠄎天爵	331
07505.	𠄎口爵	308	07540.	𠄎癸爵	332
07506.	𠄎羊爵	309	07541.	𠄎旅爵	333
07507.	𠄎羊爵	309	07542.	𠄎册爵	333
07508.	𠄎羊爵	310	07543.	𠄎册爵	334
07509.	𠄎豕爵	310	07544.	𠄎竝爵	335
07510.	𠄎羊爵	311	07545.	◆𠄎爵	335
07511.	𠄎羊爵	312	07546.	◆𠄎爵	336
07512.	▲啟爵	312	07547.	𠄎个爵	337
07513.	▲丁爵	313	07548.	𠄎右爵	338
07514.	▲𠄎爵	313	07549.	𠄎机爵	339
07515.	▲𠄎爵	314	07550.	𠄎𠄎爵	340

07551.	鬲口爵	340	07586.	父乙爵	369
07552.	天乙爵	341	07587.	父乙爵	370
07553.	襄射爵	342	07588.	父乙爵	371
07554.	正卣爵	343	07589.	父乙爵	372
07555.	眚濬爵	344	07590.	父乙爵	373
07556.	眚濬爵	344	07591.	父乙爵	374
07557.	眚濬爵	345	07592.	父丙爵	374
07558.	亞醜爵	345	07593.	父丁爵	375
07559.	亞聘爵	346	07594.	父丁爵	376
07560.	亞斝爵	346	07595.	父丁爵	377
07561.	子口爵	347	07596.	父丁爵	378
07562.	侯爵	348	07597.	父丁爵	379
07563.	祖甲爵	348	07598.	父丁爵	380
07564.	祖乙爵	349	07599.	父丁爵	381
07565.	祖乙爵	350	07600.	父丁爵	382
07566.	祖丁爵	351	07601.	父丁爵	383
07567.	祖丁爵	352	07602.	父丁爵	383
07568.	祖丁爵	353	07603.	父丁爵	384
07569.	祖己爵	353	07604.	父戊爵	384
07570.	祖戊爵	354	07605.	父己爵	385
07571.	祖己爵	355	07606.	父己爵	386
07572.	祖己爵	356	07607.	父己爵	387
07573.	祖辛爵	357	07608.	父己爵	388
07574.	祖辛爵	358	07609.	父己爵	389
07575.	祖辛爵	359	07610.	父己爵	390
07576.	祖辛爵	360	07611.	父己爵	391
07577.	祖癸爵	360	07612.	父己爵	392
07578.	祖癸爵	361	07613.	父己爵	393
07579.	父甲爵	362	07614.	父己爵	394
07580.	父甲爵	362	07615.	父己爵	394
07581.	父乙爵	363	07616.	父己爵	395
07582.	父乙爵	365	07617.	父庚爵	395
07583.	父乙爵	366	07618.	父庚爵	396
07584.	父乙爵	367	07619.	父辛爵	397
07585.	父乙爵	368	07620.	父辛爵	398

07621.	父辛爵	399	07656.	巽己爵	429
07622.	父辛爵	400	07657.	奎辛爵	430
07623.	父辛爵	401	07658.	奎何爵	431
07624.	父辛爵	402	07659.	奎何爵	432
07625.	父辛爵	403	07660.	癸父爵	432
07626.	父辛爵	404	07661.	光父爵	433
07627.	父辛爵	405	07662.	光父爵	434
07628.	父辛爵	406	07663.	戈父爵	435
07629.	父辛爵	406	07664.	子父爵	436
07630.	父辛爵	407	07665.	婦己爵	437
07631.	父辛爵	407	07666.	巽行爵	438
07632.	父壬爵	408	07667.	巽獻爵	439
07633.	父壬爵	409	07668.	巽獻爵	440
07634.	父壬爵	410	07669.	蝠天爵	441
07635.	父癸爵	411	07670.	伐口爵	442
07636.	父癸爵	412	07671.	丫冉爵	443
07637.	父癸爵	413	07672.	尹舟爵	444
07638.	父癸爵	414	07673.	康侯爵	445
07639.	父癸爵	415	07674.	伯爵	446
07640.	父癸爵	416	07675.	伯宥爵	447
07641.	父癸爵	417	07676.	作彝爵	448
07642.	父癸爵	418	07677.	作寶爵	449
07643.	父癸爵	419	07678.	作尊爵	449
07644.	父癸爵	419	07679.	作從爵	450
07645.	父口爵	420	07680.	作己爵	450
07646.	母己爵	421	07681.	作戲爵	451
07647.	母己爵	422	07682.	用遣爵	452
07648.	母己爵	423	07683.	用遣爵	452
07649.	母癸爵	423	07684.	丩父爵	453
07650.	母癸爵	424	07685.	彡癸爵	454
07651.	母癸爵	425	07686.	彡册爵	455
07652.	戈己爵	425	07687.	合作爵	456
07653.	冉乙爵	426	07688.	𠄎己爵	456
07654.	冉丁爵	427	07689.	𠄎己爵	457
07655.	末己爵	428	07690.	𠄎己爵	458

07691.	𠄎己爵	459	07726.	卣祖庚爵	481
07692.	𠄎辛爵	459	07727.	子祖辛爵	482
07693.	𠄎鬚爵	460	07728.	戈祖辛爵	482
07694.	𠄎羊爵	461	07729.	皂祖辛爵	483
07695.	榮仲爵	462	07730.	𠄎祖辛爵	483
07696.	婦十未爵	463	07731.	𠄎祖辛爵	484
07697.	戈涉茲爵	464	07732.	𠄎祖辛爵	485
07698.	𠄎舟𠄎爵	464	07733.	日祖壬爵	485
07699.	戊奔鳥爵	465	07734.	山祖壬爵	486
07700.	冉祖乙爵	465	07735.	堯祖癸爵	486
07701.	冉祖乙爵	466	07736.	鳥祖癸爵	487
07702.	豕祖乙爵	467	07737.	羊祖癸爵	488
07703.	糸祖乙爵	467	07738.	堯祖癸爵	488
07704.	馬祖乙爵	468	07739.	𠄎祖癸爵	489
07705.	心祖乙爵	468	07740.	𠄎祖癸爵	489
07706.	盃祖乙爵	469	07741.	𠄎祖癸爵	490
07707.	𠄎祖乙爵	469	07742.	申父甲爵	490
07708.	𠄎祖乙爵	470	07743.	田父甲爵	491
07709.	𠄎祖乙爵	470	07744.	車父甲爵	492
07710.	𠄎祖乙爵	471	07745.	啟父甲爵	492
07711.	冉祖丙爵	472	07746.	啟父甲爵	493
07712.	𠄎祖丙爵	472	07747.	天父乙爵	493
07713.	知祖丙爵	473	07748.	宁父乙爵	494
07714.	知祖丙爵	474	07749.	弔父乙爵	495
07715.	知祖丙爵	474	07750.	麇父乙爵	496
07716.	亞祖丁爵	475	07751.	麇父乙爵	497
07717.	車祖丁爵	476	07752.	魚父乙爵	497
07718.	馭祖丁爵	476	07753.	魚父乙爵	498
07719.	亭祖丁爵	477	07754.	覓父乙爵	499
07720.	戈祖戊爵	477	07755.	鼎父乙爵	499
07721.	𠄎祖戊爵	478	07756.	鼎父乙爵	500
07722.	襄祖己爵	479	07757.	舟父乙爵	500
07723.	襄祖己爵	479	07758.	史父乙爵	501
07724.	𠄎祖己爵	480	07759.	史父乙爵	502
07725.	𠄎祖己爵	481			

12. 爵

(07071-07759)

07071. 亞徭爵

【時代】商代晚期。

【出土時地】1985年1月山西靈石縣旌介村商代墓葬(M1. 11)。

【收藏者】山西省考古研究所。

【尺度重量】通高 21.2、流至尾長 18、口寬 8、腹深 10.2 釐米，重 0.76 公斤。

【形制紋飾】長流槽，尖尾上翹，卵圓形腹，圜底，三棱錐足，腹內側有獸首鋇。腹飾雲雷紋襯底的獸面紋，上下以連珠紋鑲邊。

【著錄】文物 1986 年 11 期 7 頁圖 11.4，集成 07791，靈石墓 71 頁圖 78。

【銘文字數】鋇內鑄銘文 2 字。

【銘文釋文】亞徭。

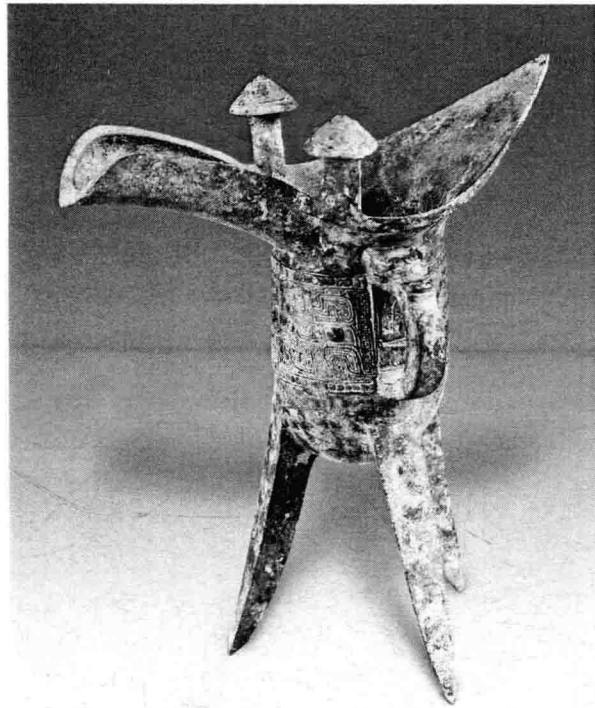

07072. 亞徭爵

【時代】商代晚期。

【出土時地】1985年1月山西靈石縣旌介村商代墓葬(M1.13)。

【收藏者】山西省考古研究所。

【尺度重量】通高21.2、流至尾長17.9、口寬8、腹深10.2釐米，重0.78公斤。

【形制紋飾】長流槽，尖尾上翹，卵圓形腹，圜底，三棱錐足，腹內側有獸首鑿。腹飾雲雷紋襯底的獸面紋，上下以連珠紋鑲邊。

【著錄】文物1986年11期7頁圖11.5，集成07792，靈石墓70頁圖76。

【銘文字數】鑿內鑄銘文2字。

【銘文釋文】亞徭。

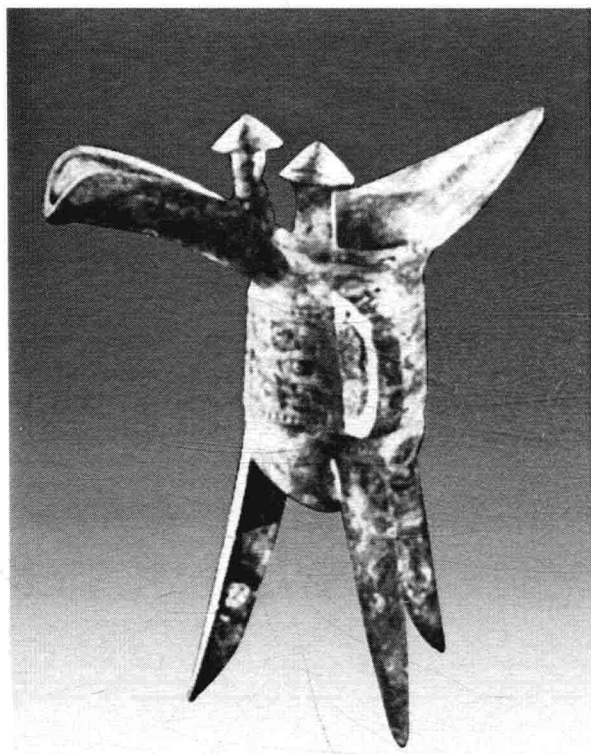

07073. 亞徯爵

【時 代】商代晚期。

【收 藏 者】故宮博物院。

【形制紋飾】腹飾獸面紋，頸飾三角雲雷紋。

【著 錄】集成 07790。

【銘文字數】鑿內鑄銘文 2 字。

【銘文釋文】亞徯。

