

● 容资政教化存史

● 集上下百年大业

石家庄铁路
分局志

中国铁道出版社

石家庄铁路分局志

1897—1990

《石家庄铁路分局志》编辑委员会

中国铁道出版社

石家庄铁路分局志
《石家庄铁路分局志》编辑委员会

*

中国铁道出版社出版
(北京市宣武区右安门西街8号)
责任编辑刘惠英 封面设计赵海旺
石家庄铁路分局印刷厂印

开本:787×1092毫米 1/16 印张:42 字数:1084千
1997年11月 第1版 第1次印刷
印数:1000册

ISBN7-113-02773-3/Z·319 定价:100元

《石家庄铁路分局志》编辑委员会

名誉主任委员：安路勤 李象岳

主任委员：郎国平

副主任委员：尹新亮 朱喜顺 张 玉 王志福 刘永康 赵援朝
沈家源 徐文海 李兰波 周国平 邓吉忠

委 员：(以姓氏笔划为序)

万明杰	马春季	习香玉	王义斋	王生义	王立根	王志福
王秀林	王金钟	王振云	尹丕信	尹新亮	邓吉忠	田吉智
左宪法	包 果	安成志	安路勤	成志清	刘卫民	刘永康
刘国璋	刘继年	刘善福	任 震	任云生	任振中	许青山
孙广生	朱云清	朱喜顺	陈克己	李子刚	李兰波	李石岩
李永柏	李观洲	李绍民	李俊秀	李象岳	邢德明	陈天祥
陈国梁	陆中安	沈家源	肖国庆	谷更新	杨金霞	张 玉
张尧莉	张志军	张明军	张海岭	金永胜	郎国平	尚振兴
郑 明	周国平	郝力平	赵书贤	赵援朝	赵静波	徐文海
高金岭	贾群杰	崔学毅	韩江平	褚飞跃		

《石家庄铁路分局志》主编 副主编 编辑

主 编：郎国平

副主编：任云生

编 辑：赵海旺 曹美云 任云生 孔祥玉 张 力 刘宪洪 樊同吉

版式设计：赵海旺 曹美云

彩页设计：赵海旺 曹美云

照 片：王银虎 郭云民 王泽民等

参加修志人员名单

(以姓氏笔划为序)

马太兴	马双春	马忠斌	马春季	马晓玲	王平	王凯
王义斋	王云彦	王玉山	王占平	王进顺	王连印	王成周
王树茂	王德仁	王燕儒	牛忠位	仇安庆	孔祥玉	甘朋利
左玉锁	卢义	石正锁	田荫考	成亚华	成增福	任云生
任成贵	任贵生	许青山	冯海深	边小燕	刘文彬	刘纪欣
刘纪银	刘宏毅	刘希先	刘明来	刘建平	刘宪洪	刘桂荣
刘晓岚	刘润东	刘富昌	安建国	安彦超	孙生会	汪腾洲
李森	李凤鸣	李玉氏	李永柏	李永霖	李石岩	李存柱
李运琪	李咸振	李清廉	李福录	张力	张略	张立儒
张民生	张迎建	张秀珍	张英秋	张学清	张树珍	张祖基
张振儒	张银森	张清雨	张新民	杨子江	杨田寿	杨鹏飞
杨蔚堂	何品英	谷更新	宋国伟	宋瑞民	宋瑞海	陈振安
周俊照	周炼铁	呼玉博	和国本	季刚	宗宪文	郑超祖
孟庆厚	孟祥林	赵川普	赵生温	赵志宝	赵海旺	赵瑞杰
郝连生	范忠民	钟春维	姜明和	姚如洞	袁文洪	贾士生
贾文继	贾晓礼	贾铭贵	都增木	高延章	徐春祥	宦义龙
梁建忠	姚春田	曹国芝	曹美云	盛学让	阎静贞	崔硕
崔玉川	崔明学	崔学毅	彭寿田	韩守城	董明辉	傅玉河
傅润蓬	谢惠栋	甄义群	窦成和	蔡霞芬	翟锦华	樊梅
樊同吉	樊林保	薛华刚	薛品柱	魏法泉		



石家庄铁路分局机关办公大楼



正太铁路管理局
(30年代)



石家庄铁路办事处
(50年代)



石家庄铁路分局
(70年代)



1984年7月，
国务院副总理万里、李鹏视察石家庄分局

1985年，全国
人大常委会委员长
彭真在石家庄电务
段和分局领导亲切
交谈



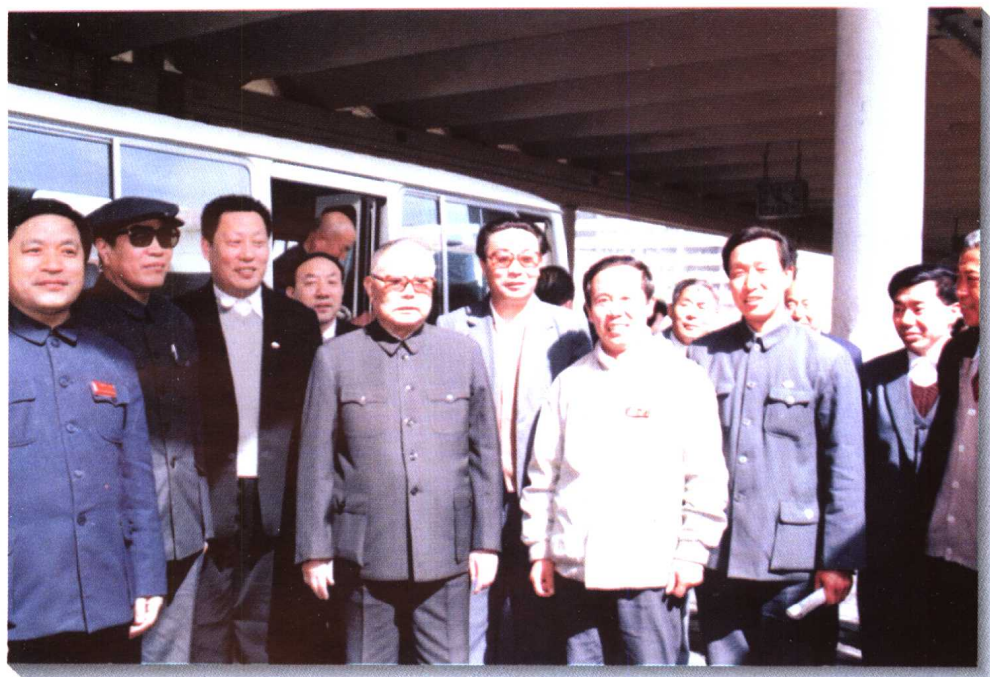

1989年4月,国家主席李先念在石家庄站接见分局领导



1988年5月16日,国务院总理李鹏视察衡水站

从80年代初起,石家庄分局开展了“依靠群众,以严治路”,以严细作风,严密组织,严格管理,严肃纪律,扭转了安全生产长期被动局面,各项工作蒸蒸日上,在全路产生了很大影响,受到中央领导高度称赞。1984年11月17日,铁道部在石家庄分局召开全路行车安全会议,推广了“依靠群众,以严治路”经验。





1. 铁道部长陈璞如在全路行车安全会议上讲话,推广“依靠群众,以严治路”经验
2. 分局领导在保定现场办公
3. 被誉为“铁大门”的保定站货场门卫张学礼

4. 不放过一个疑点
5. 列队目送旅客列车起程
6. 上标准岗,干标准活

1	3	2
4	5	6



石家庄分局管



内特、一等站

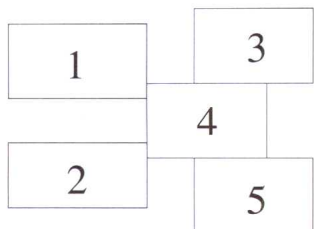

1. 特等站——石家庄站
今昔
2. 阳泉站
3. 邯郸站
4. 邢台站
5. 保定站今昔



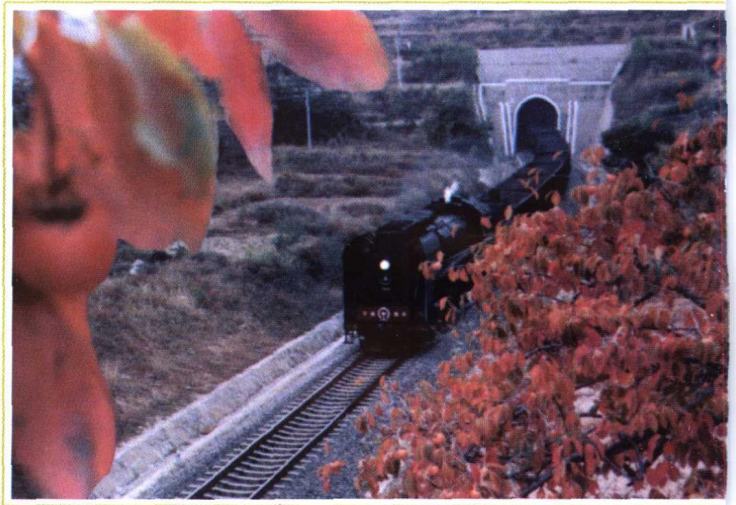
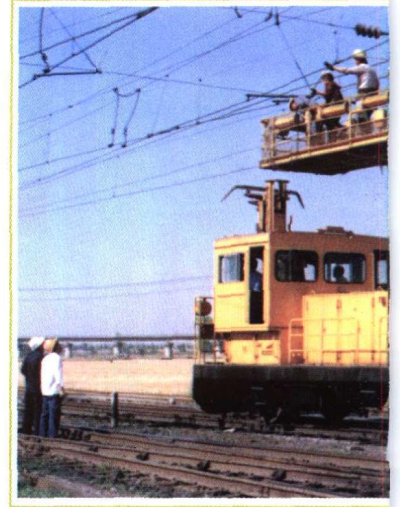



1	2	3
4	5	6
7		

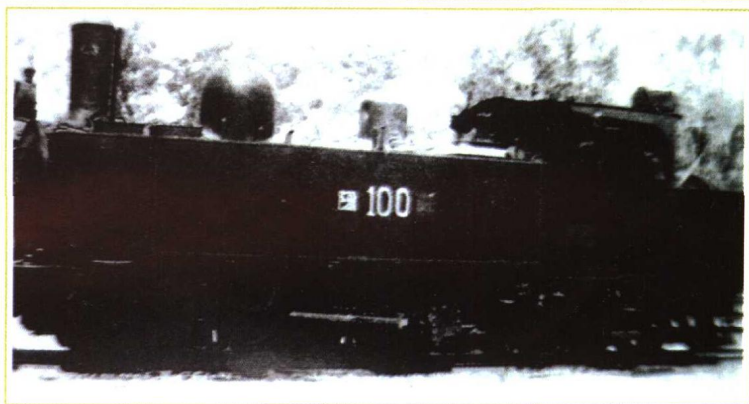

1. 石太线运行的韶山₁型电力机车
2. 自行研制的我国第一台接触网高空作业车
3. 分局电子所主机房
4. 京广线运行的东风₄型内燃机车
5. 邯长线运行中的蒸汽机车

6. 30年代前石太路使用的窄轨机车
7. 石家庄站下行三场驼峰半自动编组场



分局获得的



1988年
安全生产1000天
1988年11月



1988年
安全生产1000天
1988年11月

国家、省部级部分荣誉奖励



石家庄市
安全生产 1000 天
河北省人民政府

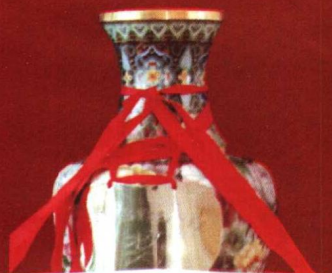
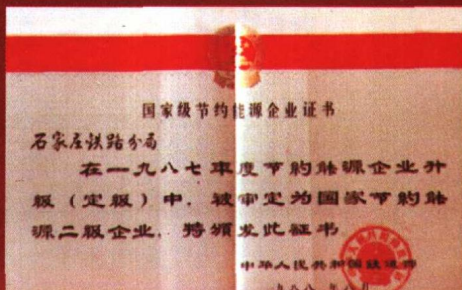

安全生产 1000 天
河北省人民政府



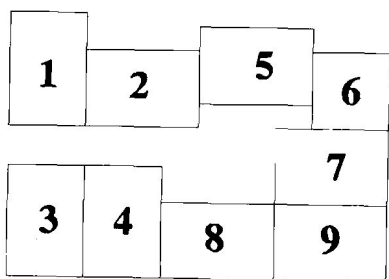

- | | |
|-------------------------------------------------------------------------------------------------------------------------------------------------------------------------|-----------------------------------------------------------------------------------------------------------------------------------------------|
| <ol style="list-style-type: none"> 1. 高克谦烈士塑像 2. 宋增娣烈士纪念碑揭幕仪式 3. 全国劳模王海钦参加英模会议后回到石家庄 4. 全路劳动模范王卿尧在热情为旅客服务 5. 分局无锡度假村 | <ol style="list-style-type: none"> 6. 1988年, 副分局长郎国平为石德联营货场开业剪彩 7. 冀铁实业总公司 8. 分局北戴河培训中心 9. 分局海南实业公司 |
|-------------------------------------------------------------------------------------------------------------------------------------------------------------------------|-----------------------------------------------------------------------------------------------------------------------------------------------|

