·小小孩大开眼界·

两栖爬行

小小孩

小小孩大开眼界

两栖爬行

《小小孩大开眼界》是一套让孩子们惊奇的图书

·逼真的大照片展示了孩子们爱看、爱想、爱探索的世界

·精致的插画揭开了自然、社会和科技的奥秘

·简明的文字非常适合亲子阅读

小小孩大开眼界

两栖爬行

禾稼　编著

责任编辑 郭兵　装帧设计 郭兵

吉林美术出版社出版发行

（长春市人民大街4646号）

长春人民印业有限公司印刷

889 × 1194 毫米　24 开　10 印张

2003 年 8 月第一版　2003 年 8 月第一次印刷

定价：69.00 元／全十册（6.90 元／本册）

ISBN 7-5386-1501-6/J · 1201

ISBN 7-5386-1501-6

9 787538 615012 >

蜥蜴

xī yì

蜥蜴全身布满瓦状鳞片，背部有一排骨刺。当遇到天敌捕捉时，它可以自断尾巴逃生。平时，它喜欢安静地伏在石头上晒太阳。

xī yì quán shēn bù mǎn wǎ zhuàng lín piàn bèi bù yǒu yì pái gǔ cì dāng yù dào tiān dí bǔ zhuō shí tā kě yǐ zì duàn wěi bā táo shēng píng shí tā xǐ huan ān jìng de fú zài shí tóu shang shài tài yáng

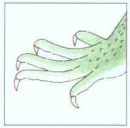

zhǎo

爪

tóu

头

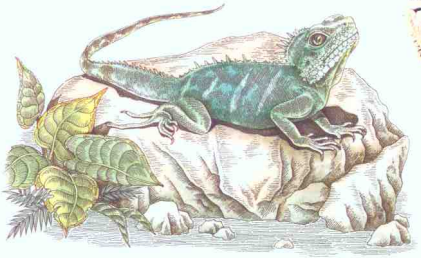

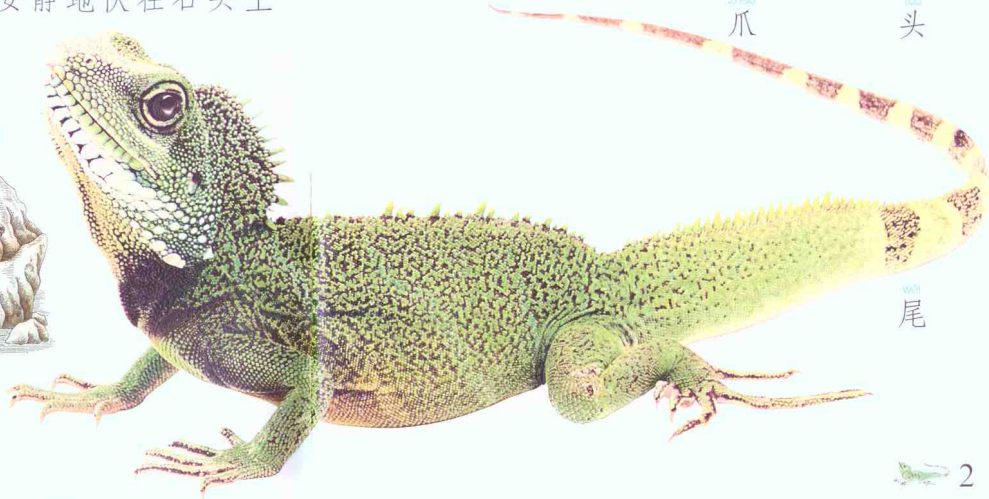

wěi

尾

qīng wā
青蛙

yǎn
眼

pū
蹼

shēng náng
声囊

qīng wā shì diǎn xíng de liǎng qī dòng wù shì bǔ shí hài chóng de nóng shǒu xióng wā kǒu jiǎo hòu kōng pāng yǒu yī duì shēng náng néng fā chū xiǎng liàng de jiào shēng qīng wā xiǎo de shí hou yǒu wěi ba zhǎng chéng hòu wěi ba zhú jiàn xiāo shī

青蛙是典型的两栖动物，是捕食害虫的能手。雄蛙口角两旁有一对声囊，能发出响亮的叫声。青蛙小的时候有尾巴，长成后尾巴逐渐消失。

此为试读，需要完整PDF请访问：www.ertong

大蜥蜴

shé
舌

zhǎo
爪

wěi
尾

dà xī yì tǐ biǎo yǒu lín piàn wěi ba jiào
大蜥蜴体表有鳞片，尾巴较
cháng si zhī qiáng zhuàng tā de shé tou hěn cháng
长，四肢强壮。它的舌头很长，
qiě xiàng shé yí yàng fēn chā dà xī yì shì shí ròu
且像蛇一样分叉。大蜥蜴是食肉
dòng wù fán shì bǐ zì jǐ xiǎo de dòng wù tā dōu
动物，凡是比自己小的动物它都
chī yǒu shí wèi le zhēng duó yì xìng bàn lǚ xióng
吃。有时为了争夺异性伴侣，雄
xìng zhī jiān huì jìn xíng jī liè gé dòu
性之间会进行激烈格斗。

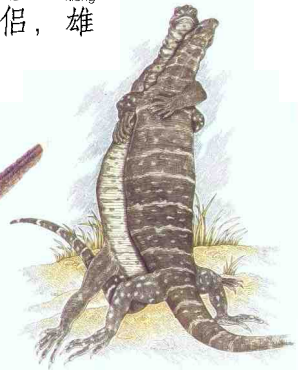

shù chán chú

树蟾蜍

shù chán chú zhǐ jiān yǒu xī pán hěn shì yìng shù shang de shēng huó
树蟾蜍趾尖有吸盘，很适应树上的生活。
tā shēn tǐ yán sè néng gēn jù huán jìng de bù tóng ér gǎi biàn shù chán chú
它身体颜色能根据环境的不同而改变。树蟾蜍
yǒu yí gè dà dà de míng náng niǎng tā chū hěn xiǎng de shēng yīn
有一个大大的鸣囊，能发出很响的声音。

míng náng
鸣囊

zhǐ
趾

zuǐ
嘴

鬣蜥

liè xī

鬣蜥背部有一排梳子般的骨刺，喉下有一个装饰袋。一生中大部分时间生活在树上，以花、果及仙人掌为食。

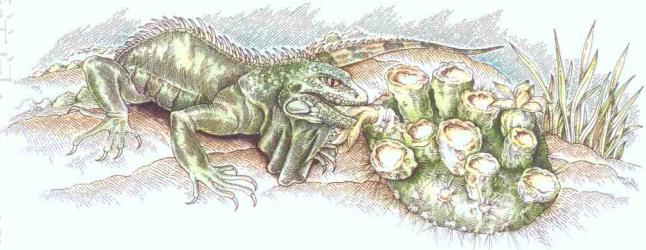

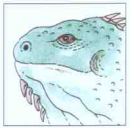

tóu

头

gǔ cì

骨刺

wěi

尾

此为试读，需要完整PDF请访问：www.ertong

shān jiāo yú

山椒鱼

shān jiāo yú shēn tǐ guāng huá ér qiě yǒu nián xìng yǒu sè cǎi xiàn yàn de bān diǎn tú àn tā de ěr xiàn nèng fàng chū bái sè dú yè qí dú xìng zú yǐ shā sǐ yì hēi gǒu shān jiāo yú de luǎn zài mǔ tǐ nèi fū huà zhǎng dà chéng xíng hòu cái chān chū wài tǐ。

山椒鱼身体光滑而富于黏性，有色彩鲜艳的斑点图案。它的耳腺能放出白色毒液，其毒性足以杀死一条狗。山椒鱼的卵在母体内孵化，长大成形后才产出体外。

tóu

头

zhǎo

爪

biàn sè lóng

变色龙

biàn sè lóng néng gēn jù guāng xiàn hé wēn dù ér gǎi biàn tǐ sè yǐ biàn gèng hǎo de yǐn cáng zì jǐ tā suī rán xíng dòng chí huǎn qué néng mǐn jié de shēn chū cháng shé yòng nián mián de shé jiān jiāng liè wù bǔ zhuō rù kǒu

变色龙能根据光线和温度而改变体色，以便更好地隐藏自己。它虽然行动迟缓，却能敏捷地伸出长舌，用黏黏的舌尖将猎物捕捉入口。

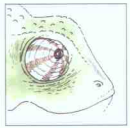

yǎn

眼

zhǐ

趾

wěi

尾

yín huán shé

银环蛇

银环蛇身上有多条黑白相间的环带。它生活在平原、丘陵和山脚近水的地方，吃鱼、蛙、鼠和其他蛇类。一条成年雌蛇一次可产下多枚蛇卵。

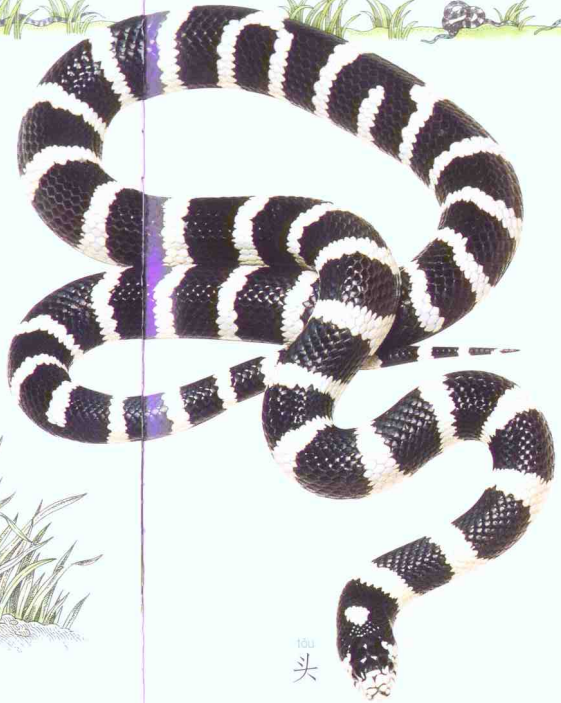

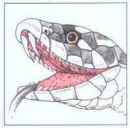

dú yá
毒牙

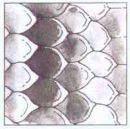

pí
皮

此为试读，需要完整PDF请访问：www.ertong