

AD FLASH DIGEST / WINTER 季刊ベスト・フラッシュ / 冬 007号

BEST FLASH QUARTERLY

SPECIAL SELECTION OF ADVERTISEMENTS
IN MAGAZINES, POSTERS AND OTHERS.

Vol.007

AD FLASH DIGEST / WINTER 季刊ベスト・フラッシュ/冬 007号

BEST FLASH QUARTERLY

SPECIAL SELECTION OF ADVERTISEMENTS
IN MAGAZINES, POSTERS AND OTHERS.

Vol.007



AD PUBLISHING

アドフラッシュ・ダイジェスト

BEST FLASH QUARTERLY / Vol.007

季刊 ベストフラッシュ / 1998年 冬号

定価 ————— 5,800円 (本体:5,524円+税)

発行日 ————— 1998年12月10日

カバー

アート&ディレクション — 工藤 規雄 (STRIKE CO.,LTD.)

カバー写真 ————— 須崎 祐次

編集・発行 ————— アド出版株式会社

〒111-0052 東京都台東区柳橋1-20-5タカビル4F
Tel.03-3861-1221(代)

書店取扱所 ————— 株式会社オーク出版サービス

〒101-0051 東京都千代田区神田神保町3-11-1
Tel.03-3263-2535(代)

通販取扱所 ————— 株式会社アドブックス

〒541-0041 大阪市中央区北浜1-1大阪証券取引所前
Tel.06-232-0460(代)

印刷 ————— 文化堂印刷株式会社

〒250-0002 小田原市寿町1-10-20
Tel.0465-34-9206(代)

※落丁、乱丁はお取り替えいたします。

©AD PUBLISHING Co.,Ltd.

ISBN4-87246-458-3 C3070 ¥5524E

1998 June~ July

1998年6月~7月

流通	10~13
ファッション/スポーツ	14~16
食品	17~20
電機/精密機械	21~28
レジャー/イベント	28~41
サービス/マスコミ	41~45
自動車	46~47
公共/教養	47~56
その他	56
折込広告	153~168

1998 July~ August

1998年7月~8月

流通	57~67
ファッション/スポーツ	67~69
食品	70~72
電機/精密機械	73~83
レジャー/イベント	82~95
サービス/マスコミ	95~101
公共/教養	101~102
その他	103~104
折込広告	169~184

1998 August~September

1998年8月~9月

流通	105~111
ファッション/スポーツ	111~113
食品	113~118
電機/精密機械	118~126
レジャー/イベント	127~137
サービス/マスコミ	137~143
自動車	144~147
公共/教養	147~151
その他	151~152
折込広告	185~200

AD FLASH DIGEST / WINTER 季刊ベスト・フラッシュ/冬 007号

BEST FLASH QUARTERLY

SPECIAL SELECTION OF ADVERTISEMENTS
IN MAGAZINES, POSTERS AND OTHERS.

Vol.007



はじめに

本誌は、弊社発行の広告作品集「月刊アドフラッシュ」の最新3ヶ月分の
カラーページから主だった作品を抜粋し、季刊としてまとめました。

広告業界に携わるクリエイターの皆様のアイデアソースとして幅広く御活用ください。

FOREWORD

The magazine is a selection of principal works run
in the latest three month issues of "AD FLASH MONTHLY"
of advertising works published by us, which is summarized as a quarterly.
Please be utilized comprehensively as idea sources
for every creator involved in the advertising industry.

表紙のことば

「バランスがいい」。「リズムカルだ」。「いい感じだ」…。

聴覚と視覚の違いはあるが、音楽と広告はどことなく似た表現がよく使われる。

優れた広告は音楽に近づくのだろうか？ いや、音楽と言うよりも芸術に近づくようである。

人の心を動かすという意味では、広告も芸術に限り無く近い存在なのだ。

広告は、別名「商業美術」と言う。そのことを、作り手が自覚しているかどうかで、

広告はその姿をガラリと変わってしまうのである。

A dark, moody photograph of a person's legs and feet, with the word 'CONTENTS' overlaid in green. The image is very dark, with the legs and feet appearing as light shapes against a black background. The person's hand is visible at the top left, resting on their leg. The word 'CONTENTS' is centered in a green, serif font.

CONTENTS

1998 June~ July

1998年6月~7月

流通	10~13
ファッション/スポーツ	14~16
食品	17~20
電機/精密機械	21~28
レジャー/イベント	28~41
サービス/マスコミ	41~45
自動車	46~47
公共/教養	47~56
その他	56
折込広告	153~168

1998 July~ August

1998年7月~8月

流通	57~67
ファッション/スポーツ	67~69
食品	70~72
電機/精密機械	73~83
レジャー/イベント	82~95
サービス/マスコミ	95~101
公共/教養	101~102
その他	103~104
折込広告	169~184

1998 August~September

1998年8月~9月

流通	105~111
ファッション/スポーツ	111~113
食品	113~118
電機/精密機械	118~126
レジャー/イベント	127~137
サービス/マスコミ	137~143
自動車	144~147
公共/教養	147~151
その他	151~152
折込広告	185~200

A dark, high-contrast photograph of a person's arm and hand, with the word 'INDEX' overlaid in green. The image is mostly black, with the arm and hand appearing as light gray shapes. The word 'INDEX' is centered horizontally and vertically in a green, serif font.

INDEX

ア

I.S.P 94
 愛知県 148
 青森市 36
 浅川製作所 103
 旭化成 17
 朝日放送 98
 アサンテ 95
 あたご祭実行委員会 93
 熱海市観光協会 37 / 41
 熱海市行政センター 41
 アップル 147
 アトレ恵比寿 107
 アナログ・デバイスズ 124 / 125
 アブラハム 16
 ESPミュージカルアカデミー 56
 イーストジャパン・ハンドバック・アソシエーション 112 / 113
 池袋メトロポリタンプラザ 64
 石橋政美デザイン室 71
 出光興産 47
 イムズ 61
 医療法人借行会名古屋共立病院 152
 IWATAYA Z-SIDE 110
 インベリアルプラザ事務局 111
 浦安ブライTONホテル 138 / 139
 永昌源 19
 SEL 74
 NTTソフトウェア 126
 NTTドコモ九州 126
 NTTドコモ中国 22 / 23
 エバンス 26 / 27
 エマックスクルメ 10 / 12 / 13
 オアシス英会話 55
 OAPプラザ事務局 111
 大阪ガス 73
 大阪国際大学 52
 大阪コレクション開催委員会 95
 大阪市環境事業局 38
 大阪産業大学 101
 大阪府警察本部 149
 大塚製薬 95
 大手前女子大学 53
 尾道市 38
 オリンパス光学工業 28

カ

鹿児島県人事委員会事務局 50 / 51
 鹿児島県土木部河川課 100
 カゴメ 115
 学校法人河合塾 151
 吉祥寺ロンロン 108
 カブコン 82 / 83
 川崎アゼリア 10 / 106
 関西経済連合会 38
 関西大学 102
 関西電力 50 / 51
 北九州市経済局雇用開発課 48 / 49
 鬼怒川・川治温泉観光協会 40
 きふデンタルフォレスト 152
 九州広告業協会 148
 九州国際FM 45
 玉彩Ca劇団 34
 キリンビール 116 / 117
 錦糸町テルミ 108
 近畿日本鉄道 130 / 131 / 132
 クラブウエスト 104
 グンゼ 104
 京王電鉄 10 / 32
 京王プラザホテル 36
 京王プラザホテル八王子 36
 ケーブル・ソフト・ネットワーク 142
 研音グループ 110
 神戸医療福祉専門学校三田校 54
 神戸親和女子大学 95
 公募ガイド社 141
 小倉庭園 92
 コニカ写真(フォト)ラリー'98事務局 134
 コロンビア国立コーヒ生産者連合会 18 / 19

サ

埼玉高速鉄道 85
 財団法人ヒートポンプ・蓄熱センター 101
 相模湖ピクニックランド 32
 札幌駅地下街名店会事務局 10
 佐藤商会 71
 サニックス中京地区本部 138 / 139
 サマーランド 32
 サンドリー 19
 サンリオビューロランド 32
 三和酒類 18 / 72 / 113
 Z-CRAFT 13
 JR九州 127
 JR-GROUP 86 / 87 / 126
 JR西日本 34
 JR東日本 30 / 40 / 84 / 85 / 98 / 128 / 129
 JR東日本横浜支社 30 / 31 / 130 / 131
 JTB 33 / 127
 滋賀県 28 / 132
 滋賀県トラック協会 149
 滋賀県彦根市 133
 滋賀文化短期大学 150
 滋賀県業協 148
 静岡音楽館A.O.I 136
 静岡銀行 99
 静岡県 149
 静岡県私立短期大学協会 151
 システムソフト 25
 時代村 28 / 29
 シチズン商事 26 / 27
 しながわ水族館 34
 渋谷スマートカードソサエティ 142 / 143
 社団法人尾道観光協会 38
 社団法人全国杉の子会連合会 93
 SHOEI 67
 小学館 100 / 101
 松竹 127
 上毛新聞社 40
 神鋼ケアライフ 96 / 97
 新越谷ヴァリエ 66
 住友商事 123
 新宿ステーションビルディング 67
 スクウェア 118 / 119
 鈴鹿サーキットランド32
 すや17
 世田谷パブリックシアター 36
 ぜん 78 / 79
 セントラルパーク 64
 全日本空輸 84

タ

ダイキン工業 73
 タイター 151
 タイドードリンコ 114
 高島屋大阪店 110
 多摩テック 32
 筑紫ヶ丘ゴルフクラブ 103
 ティアドラ・ジャパン 68
 帝国ホテル大阪 111
 テサント 69 / 111
 テレビ朝日 42 / 43 / 141
 天王寺ミオ 108 / 109
 テンブススタッフ 99
 東急百貨店 62 / 63 / 109
 東京国際見本市協会 47
 東京デジタルホン 22 / 23
 東京ドーム 34 / 35
 東京農業大学 100
 東武食品サービス 92
 東武百貨店船橋店 108
 東武百貨店船橋店VIV 106
 トータルファッション協会 95

ナ

ナイキジャパン 93
 ナビオ阪急 11
 西伊豆町観光協会 39
 日能研関東 100
 日産自動車 146

日商岩井 152
 日商岩井不動産 152
 日本観光協会 38
 日本グラフィックデザイナー協会 39
 日本広告主協会 137
 日本高速通信 119
 日本自転車振興 36
 日本デジタル放送サービス 45 / 143
 日本テレビ 140
 日本電子専門学校 55
 日本ボーイスカウト連盟 141
 日本無線 78
 任天堂 80 / 81
 ネッスル日本 118

ハ

ハーゲンダッツジャパン 114
 バルコ 35 / 105
 バルコ 58 / 59
 阪急電鉄コミュニケーション事業部 33 / 57
 びあ大阪支社 136
 ビーブルスタッフ 137
 日立造船不動産 56
 日立マクセル 82 / 83
 廣屋インターナショナル 20
 びわこ競艇場 37
 ビンクハウス 68
 ファンハウス 25
 フィンランド航空 82 / 83
 フェイスA&R 24
 フェミナ大倉 14 / 15
 福岡スバル自動車 147
 富士急行 88 / 89 / 90 / 91
 富士ゼロックス 76 / 77
 富士電機 75 / 77 / 122 / 123 / 124 / 125
 府中市郷土の森博物館 32
 文化服装学院 147
 平和エアテック 44
 Best Communications 94
 ヘップファイブ 58 / 59
 北海道 148
 ホテルメトロポリタン 40
 ホワイティうめだ 11
 本田技研工業 47 / 146

マ

松下電器産業 21 / 76 / 79
 松下冷機 76
 松田優作展実行委員会 135
 松屋 60
 マツヤレディス 60 / 61 / 62 / 63 / 106 / 107
 マリアンボレ 151
 マロニエファッションデザイン専門学校 55
 三重県信連 40 / 138 / 139
 三井信託銀行 41
 三菱自動車 46
 三菱電機 21
 美保神社本殿遷座祭実行委員会 133
 都プラス事務局 137
 無限堂 45
 明治製菓 116 / 117
 メルセデスベンツ日本 144 / 145
 もしもしホットライン 41
 盛岡手づくり村 133
 守山市観光協会 39

ヤ

八木兵 67
 横浜西口地下街サ・ダイヤモンド 109
 よみうりテレビ 140
 よみうりランド 29 / 32

ラ

La Place de Daikanyama 63
 ラビゼンメディコ 70 / 71
 リクルート 44 / 58 / 41
 ROX 66

ワ

ワコール 112

CREDIT FORMAT

【クリエイティブスタッフ表 略号凡例】

CL/クライアント

PL/プランナー

CD/クリエイティブディレクター

AD/アートディレクター

P/フォトグラファー

CPD/コピーディレクター

C/コピーライター

D/デザイナー

I/イラストレーター

OBJ/オブジェ

ST/スタイリスト

HM/ヘアメイク

CO/コーディネーター

PM/プロダクションマネージャー

PR/プロデューサー

※クライアント、及び企画制作の社名については、
株式会社、有限会社等の表記を省略させていただいております。



SUMMER FESTIVAL
6.5 Fri ~ 7.2 Thu

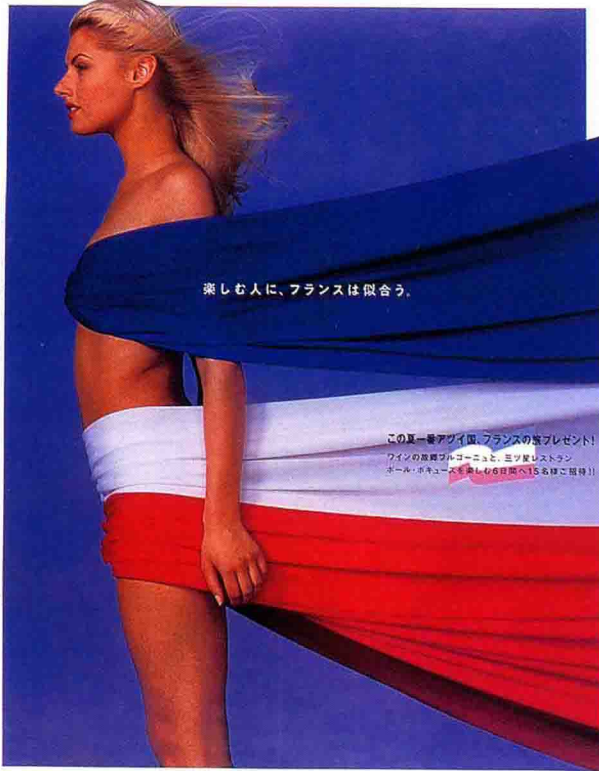

楽しむ人に、フランスは似合う。

この夏一番アツい国、フランスの夏プレゼント!
ワインの高級ブランドコート、三ツ星レストラン
ホテル・ボクレーヌも楽しむ6日間へ15名様ご招待!!

Azalea

1. B1ポスター

- CL/川崎アゼリア
CD/野畑肇
AD/真北貴史
P/川口賢典
C/小島富貴子(岡部事務所)
D/黒沢千晶
ST/畠山ゆかり
HM/金原宜保
企画制作/JIC日本交通事業社●バードランド



水着一枚ではすこせない、日本の夏。

夏物こっそり、このチャンス!
エマックス・クルメ
サマーバーゲン
◎7月3日(金)~12日(日)

2. B1ポスター

- CL/エマックスクルメ
CD/山内弘基●西畑幸一郎
AD/西畑幸一郎●脇田宏
P/知識たかし
C/山内弘基
D/脇田宏●田尻博美
ST/新時彦
HM/梅田ユミコ●小山直美
T/バイレーツ
企画制作/西鉄エージェンシー
- CL/京王電鉄
CD/笠井登
AD/伊地知義雄(ウェッジ)
C/笠井登
D/火ノ川聡(ウェッジ)
I/深谷亜穂
企画制作/京王エージェンシー●ウェッジ

京王多摩センター駅の改札に直結!
暮らしに便利な店が加わり
新しい京王クラウン街がオープン!!

6/4(木) OPEN!

駅で買える。毎日が変わる。

1F 新鮮市場
河東 さわみつ
鮮魚・寿司 YOKONAMA UOKI
精肉 オオクボ
漬物・菓子 食品卸 健館
惣菜 さほてん
カフェ＆ベーカリー ザンクワール
ドラッグストア イブイキヨ

2F 趣味の広場
書籍・文具 啓文堂書店
CD・VIDEO Takara

京王クラウン街 多摩センター

3. B1ポスター

そうだ!1日と2日はほっとランドへ行こう!

毎月1日と2日はお得がいっぱい

HOT サービスデー

サンキュープレゼント

お買上げ・ご飲食3,000円以上で
オリジナルウィズユーカードプレゼント!

●レシートを札幌駅名店街正面「レシートの引換所」へお持ち下さい。
●引換時間/午前11:00~ 各日先制 500名様
1日・2日のご利用に限らせていただきます。

札幌駅ミナミ地下ほっとランド
札幌駅名店街・ステーションデパート
エスタ1番街・エスタ2番街

4. B1ポスター

ラブコール。



改装前 全館売りつくし

ナビオの
クワイックム
バーゲン

7/3 FRI ▶ 7/20 MON
10/23 生まれかわります。

ラストコール。

改装前 全館売りつくし

ナビオの
クワイックム
バーゲン
7/20 MON まで

10/23 生まれかわります。

CNAVO

CNAVO

5. B1ポスター

6. B1ポスター

4.
CL/札幌駅地下街名店会事務局
AD/植田収
C/植田収
D/工藤恵美
企画制作/北海道ジェイ・アール・エージェンシー●
中央宣興札幌支社●ティーアールケー

5.6.
CL/ナビオ阪急
CD/豊田耕一
AD/西谷睦史
P/高橋榮
C/西谷睦史
D/西谷睦史
ST/畑中邦造
企画制作/大阪読売広告社●ライトワーク
デザイン事務所

7.8.
CL/ホワイティうめだ
CD/杉谷徹
AD/西谷睦史
C/磯部実
D/西谷睦史
I/西谷睦史
企画制作/大阪読売広告社●ライトワーク
デザイン事務所



お疲れさん いらっしやーい!

ラッキーナンバー7:7
お疲れの方を応援します

数字を選んで、温泉旅行を当てよう!
5/16 (Sat) → 6/5 (Fri)

FOR EVERYONE
Whitij

7. B2ポスター

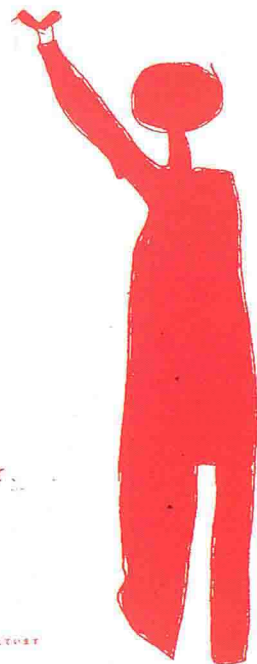

親切にされると
うれしくせに、
人に親切にすることって、
なかなかできない。

無気の状態が続くと、
気持ちにまで影響するのでしょうか
ごめんな。人のことばかりは自分。
という偏見が強いようです。
そんな過ぎた時代だからこそ、
誰かを助けてあげたいと思っています。
この世を生きる70万人の一番身近な存在として、
私たちは、いつも親切な対応を心がけてい、と承知しています

あなたのための、わたしでありたい

FOR EVERYONE Whitij

8. B2ポスター



9. B1ポスター



10. B1ポスター

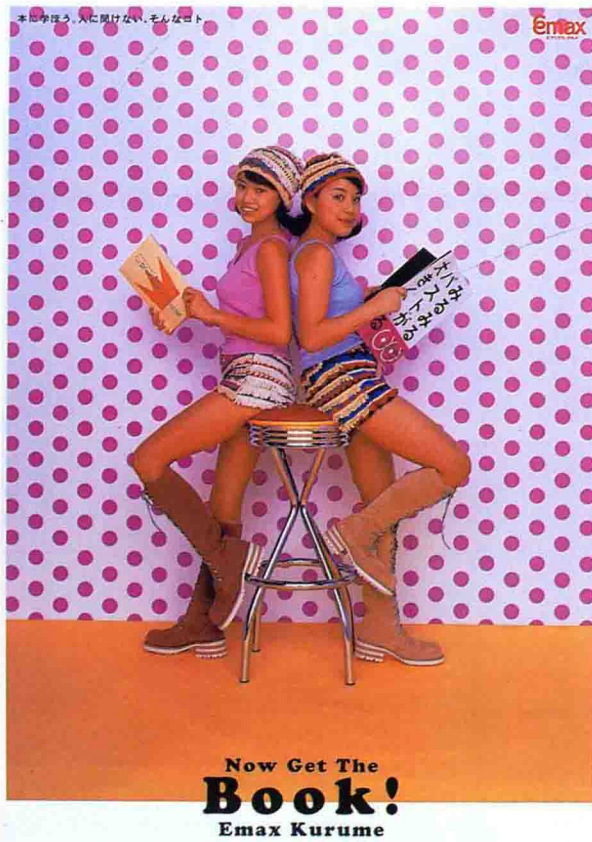

12. B1ポスター

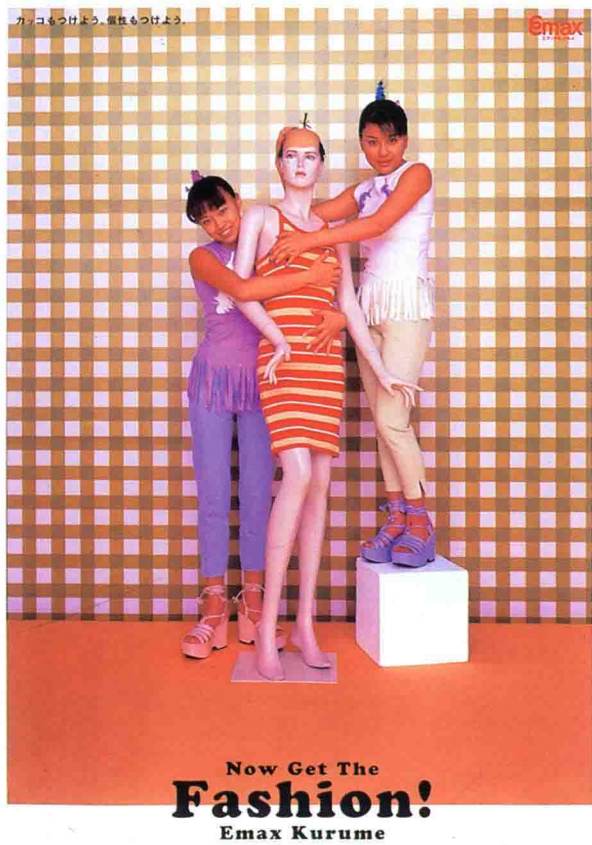

11. B1ポスター



14. B3ポスター



13. B1ポスター

9.~13.
CL/エマックスクルメ
CD/山内弘基●西畑幸一郎
AD/西畑幸一郎●脇田宏
P/知識たかし
C/山内弘基
D/脇田宏●田尻博美
ST/新時彦
HM/梅田ユミコ●小山直美
T/バイレーツ
企画制作/西鉄エージェンシー

14.
CL/Z-CRAFT
CD/水野直広
AD/福田周史
P/川崎なぎさ
C/水野直広●中山哲也
D/福田周史
企画制作/オリコム名古屋支社