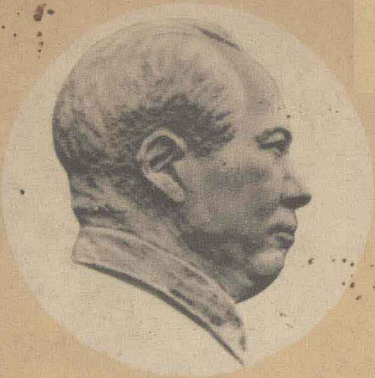

མའོ་ཙེ་ཏུང་།

ཧུར་ནན་གྱི་ཞིང་པའི་ལས་འགུལ་ལ་
རྟོག་ཞིབ་བྱས་པའི་སྙན་ཞུ།

མའོ་ཙེ་ཏུང་།

ཧུ་ནན་ཆེན་གྱི་ཞིང་པའི་ལས་འགུལ་ལ་
རྟོག་ཞིབ་བྱས་པའི་སྙན་ཞུ།

མི་རིགས་དཔེ་སྐྲུན་ཁང་གིས་པེ་ཅིན་དུ་བསྐྲུན་པ།

書号:1754(3)346

毛　泽　东

湖南农民运动考察报告　（藏

民族出版社翻譯出版　地址:北京安定門外和平

北京市書刊出版业營业許可証出字第047号

中央民族印刷厂印刷　民族出版社发行

各 地 新 华 書 店 經 售

1958年9月北京第一版　1960年7月北京第二版第二次印刷

787×1092毫米1/32　印张:3 7/8　印数:3,001—9,000册

統一書号: M1049(3)32　定价: 0.15元

མའོ་ཙེ་ཏུང་།

ཧཱུ་ནན་གྱི་ཞིང་པའི་ལས་འགུལ་ལ་རྟོག་ཞིབ་བྱས་པའི་སྙན་ཞུ།

*

མི་རིགས་དཔེ་སྐྲུན་ཁང་གིས་བསྒྱུར་ཏེ་བསྐྲུན་པ།

*

1958 ལོའི་ཟླ་བ་ 9 པར་པེ་ཅིན་དུ་ཐོག་མར་བཏོན་ཞིང་།

1960 ལོའི་ཟླ་བ་ 7 པར་པར་གཞི་གཉིས་པའི་པར་

ཐེངས་གཉིས་པ་བདབ་པ།

དཔེ་རིན་སྒོར་ཟུར་ 1 སྐར་ 5 །

བློ་མཐུན་མའོ་ཙེ་ཏུང་གི་གསུང་རྩོམ་འདི་ 1927 ལོའི་ཟླ་ 3 པར་བྲིས་པ་ཡིན། འདི་ནི་དེ་སྐབས་ཏང་གི་ཕྱི་ནང་ནས་ཞིང་པའི་གསར་བརྗེའི་འཐབ་རྩོད་ལ་ཁ་ངན་རྫོད་མཁན་རྣམས་ལ་དགག་པ་གཏོང་ཕྱིར་བརྩམས་པ་ཡིན་ཞིང་། ཁ་ངན་དེ་དག་ལ་དགག་པ་གཏོང་ཕྱིར་བློ་མཐུན་མའོ་ཙེ་ཏུང་ཧུའུ་ནན་ཞིང་ཆེན་དུ་ཕེབས་ནས་ཉིན་སུམ་ཅུ་སོ་གཉིས་རིང་རྟོག་ཞིབ་མཛད་དེ་སྙན་ཞུ་འདི་བརྩམས་པ་རེད། དེའི་དུས་སུ་ཏང་ནང་དུ་ཁྲིན་ཏུའུ་ཞིའུ་ཡིས་གཙོ་བྱས་པའི་གཡས་ཕྱུང་སྐབས་འཚོལ་རིང་ལུགས་པས་བློ་མཐུན་མའོ་ཙེ་ཏུང་གི་དགོངས་འཆར་ཁས་ལེན་མ་འདོད་པར་རང་གི་ནོར་འཁྲུལ་གྱི་ལྟ་ཚུལ་དེ་ཨུ་ཚུགས་ཀྱིས་བཟུང་བ་རེད། དེ་དག་གི་ནོར་འཁྲུལ་གཙོ་བོ་ནི་གོ་མིན་ཏང་གི་ལོག་སྤྱོད་ཀྱི་རླབས་རྒྱུན་ལ་འཇིགས་ནས་ཡར་ལངས་དང་ལང་བཞིན་པའི་ཞིང་པའི་གསར་བརྗེའི་འཐབ་རྩོད་ཆེན་པོར་རྒྱབ་སྐྱོར་བྱེད་མི་ཕོད་པ་དེ་ཡིན་ཞིང་། དེ་དག་གིས་གོ་མིན་ཏང་དང་མཐུན་ཐབས་ཀོ་ནའི་ཆེད་དུ་མནའ་མཐུན་དཔུང་རོགས་གཙོ་བོ་ཞིང་པ་རྣམས་བློས་བཏང་ནས་བཟོ་པའི་གྲལ་རིམ་དང་གུང་ཁྲན་ཏང་

ཁྲོགས་མེད་ཞིར་ཀྱང་དུ་ལུས་ནའང་ལུས་སྐམ་པ་བྱས་པ····
རེད། 1927 ལོ་འི་དབྱར་ཁ་གོ་མིན་ཏང་གིས་ངོ་ལོག་བྱས་ཏེ་“ཏང་ནང་གཙང་ཀྱང་བཟོ་རྒྱུའི་ལས་འགུལ་”དང་། མི་དམངས་ལ་ངོ་རྒོལ་བྱེད་པའི་དམག་འཁྲུག་སློང་ཕོད་པ་དེའང་གཙོ་བོ་གུང་ཁྲན་ཏང་ནང་གི་སྐྱོན་དེར་བརྟེན་ནས་བྱུང་བ་··
རེད།

ཀྲུང་གུང་ཀྲུང་དབྱང་གི་མའོ་ཙེ་ཏུང་གི་གསུང་རྩོམ་གཅིག་བསྡུས་དཔེ་སྐྲུན་ཨུ་ཡོན་ལྷན་ཁག་གིས་བྲིས།

སྤྱིར་གྱི་དཔེ་སྐྲུན་བྱེད་མཁན་གྱི་གསལ་བཤད།

"ཧུའུ་ནན་གྱི་ཞིང་པའི་ལས་འགུལ་ལ་རྟོག་ཞིབ་བྱས་པའི་སྙན་ཞུ་"ཞེས་པའི་དེབ་འདི་ 1952 ལོ་འི་ཟླ་ 7 པར་པར་དུ་བསྐྲུན་པའི་"མའོ་ཙེ་ཏུང་གི་གསུང་རྩོམ་གཅེས་བསྡུས་"དེབ་དང་པོ་འི་པར་གཞི་གཉིས་པའི་ནང་དུ་བཀོད་པ་ལྟར་བསྒྱུར་བསྐྲུན་བྱས་པ་རེད།

དེབ་འདི་ 1958 ལོ་འི་ཟླ་ 9 པར་བསྒྱུར་ནས་ ··· བསྐྲུན་པ་ཡིན།　　ད་ལམ་ཡང་མི་དམངས་དཔེ་སྐྲུན་ཁང་གི་ 1960 ལོ་འི་ཟླ་བ་ 2 པའི་པར་གཞི་ 2 པའི་པར་ཐེངས་ 7 པའི་དེབ་རྐང་པ་གཞིར་བཟུང་སྟེ་བསྒྱུར་ཡིག་ལ་ལེགས་བཅོས་བྱས་ཏེ་བསྐྱར་དུ་བསྒྲིགས་ནས་པར་གཞི་གཉིས་པ་བཏོན་པ་ཡིན།

本书于1958年9月翻譯出版，这次又根据人民出版社1960年2月第二版第7次印刷的单行本对譯文作了修訂重排再版

དཀར་ཆག

ཞིང་པའི་གནད་དོན་གལ་ཆེ་བའི་ཚུལ། …………………… (1)

རྩ་འཛུགས་བྱེད་པ།…………………………………… (4)

ཡུལ་གྱི་ག་ཤེད་མ་དང་མི་དྲག་ངན་པ་རྣམས་གཏོར་ནས་དབང་ཆ་ཐམས་ཅད་ཞིང་ཚོགས་ཀྱིས་འཛིན་དགོས། ……… (6)

"ཧ་ཅང་ངན་པ་"དང་"ཧ་ཅང་ལེགས་པ།" ……………… (10)

"ཐལ་ཆེས་པ་"ཞེས་པའི་གནད་དོན་སྐོར། ………………… (14)

"ཁྲམ་པའི་ལས་འགུལ་"ཞེས་པའི་སྐོར། …………………… (20)

གསར་བརྗེའི་གདོང་ལེན་པ།…………………………… (22)

བྱ་བ་གལ་ཆེ་བ་བཅུ་བཞི།……………………………… (36)

ཞིང་པའི་གནད་དོན་གལ་ཆེ་བའི་ཚུལ།

ངས་ད་ལམ་ཧུ་ནན་①དུ་ཕྱིན་ནས་ཞང་ཐན་དང་། ཞང་ཞང་། ཧེང་ཧྲན། ལིས་ལིང་། ཁྲང་ཧྲ་བཅས་ཞན* ཁག་ལྔའི་གནས་ཚུལ་ལ་དངོས་སུ་རྟོག་ཞིབ་བྱས་ཤིང་། ཟླ་ 1 ཚེས་ 4 ནས་ཟླ་ 2 ཚེས་ 5 བར་ཁྱོན་ཉི་མ་སུམ་ཅུ་སོ་··· གཉིས་རིང་གྲོང་གསེབ་དང་ཞན་གྱི་གྲོང་ཁྱེར་ཁག་གི་ནང་དུ་·· ཉམས་མྱོང་ལྡན་པའི་ཞིང་པ་དང་། ཞིང་པའི་ལས་འགུལ་གྱི་བྱ་བ་བྱེད་མཁན་བློ་མཐུན་སོགས་བསྡུས་ནས་ཞིབ་འཇུག་གི་ཚོགས་འདུ་འཚོགས་ཐོག་ཁོང་ཚོའི་སྙན་ཞུ་ཞིབ་ཏུ་ཉན་ཏེ···· དཔྱད་གཞི་མི་ཉུང་བ་ཞིག་ཐོབ་བྱུང་། ཞིང་པའི་ལས་འགུལ་གྱི་གནས་ལུགས་མང་པོ་དེ་སྔ་ཧན་ཁིའུ་དང་། ཁྲང་ཧྲ་གྲོང་

ཁྲིར་གྱི་མི་དྲག་གྲུལ་རིམ་ནས་ཐོས་པའི་གནས་ལུགས་དང་་་་་
ཡོངས་སུ་རྒྱབ་འགལ་ཡིན་ཞིང་། སྔོན་ཆད་མཐོང་ཐོས་
སུ་བྱུང་མ་མྱོང་བའི་དོན་དོ་མཚར་ཅན་ཡང་མང་པོ་ཤེས་་་་་་
བྱུང་། ངའི་བསམ་པར་གནས་ཚུལ་དེ་ལྟ་བུ་ས་ཆ་གཞན་
དག་མང་པོ་ཞིག་ལའང་འདུག་སྙམ། ཞིང་པའི་ལས་འགུལ་
ལ་ངོ་ རྒོལ་བྱེད་པའི་གླིང་མོ་རྣམས་ངེས་པར་དུ་མགྱོགས་མྱུར་
གྱིས་ཡོ་བསྲང་བྱེད་དགོས་ཤིང་། གསར་བརྗེའི་དབང་འཛིན་
ལས་ཁུངས་ཀྱིས་ཞིང་པའི་ལས་འགུལ་ལ་བདག་སྐྱོང་བྱེད་ ་་་་
སྟངས་ནོར་འཁྲུལ་ཅན་སྣ་ཚོགས་བྱས་པ་དེ་དག་ཀྱང་ངེས་ ་་་
པར་དུ་གང་མྱུར་གྱིས་དག་བཅོས་བྱེད་དགོས། དེ་ལྟར་བྱས་
ན་གསར་བརྗེའི་མདུན་ལམ་ལ་ཕན་ངེས་ཡིན། དེའི་རྒྱུ་
མཚན་གང་ཡིན་ཞེ་ན། ད་ལྟ་ཞིང་པའི་ལས་འགུལ་ལངས་
པ་འདི་གནད་དོན་ཤིན་ཏུ་ཆེ་བ་ཞིག་ཡིན་ཏེ། འབྱུང་འགྱུར་
མི་རིང་བར་ཀྲུང་གོ འི་དབུས་ཁུལ་དང་། ལྷོ་ཁུལ། བྱང་
ཁུལ་བཅས་ཀྱི་ཞིང་ཆེན་ཁག་ནས་ཞིང་པ་མི་གྲངས་དུང་ཕྱུར་ ་
ཁ་ཤས་ལངས་རྒྱུ་དེའི་ཡོང་ཚུལ་ནི་དྲག་ཆར་རླུང་འཚུབ་ལྟར་་
ཤུགས་ཆེ་ཞིང་མགྱོགས་པ་ཞིག་ཡིན་ལ། དེ་ནི་སྟོབས་

ཤུགས་ཆེན་པོ་ག་འདྲ་ཞིག་ཡིན་ཀྱང་འགོག་གནོན་མི་ཐུབ་པ་……
ཞིག་ཡིན། དེ་དག་གིས་འཆིང་ཐག་མཐའ་དག་བཅད་དེ……
བཅིངས་པ་ལས་གྲོལ་བའི་ལམ་ཆེན་དུ་མགྱོགས་པོར་རྒྱུག……
ཅིང་། བཙན་རྒྱལ་རིང་ལུགས་དང་། དམག་ཤེད་ཅན།
དཔོན་ངན་ཟ་ཛམ་ཅན། ཡུལ་གྱི་གཤེད་མ་དང་མི་དྲག་ངན་
པ་བཅས་མཐའ་དག་རོ་དུར་སར་དབྱུགས་པ་ལྟར་བྱེད་ངེས་……
ཡིན། གསར་བརྗེའི་ཏང་པའི*དང་། གསར་བརྗེའི་བློ་
མཐུན་མཐའ་དག་ཀྱང་ཞིང་པ་རྣམས་ཀྱི་མདུན་དུ་བསླངས་ཏེ……
ཞིབ་བཤེར་གྱིས་དགོས་མིན་ཐག་གཅོད་ངེས་ཡིན། དེའི་ཕྱིར་
ཞིང་པའི་མདུན་ཕྱོགས་སུ་བསྡད་ནས་དེ་དག་གི་འགོ་ཁྲིད……
བྱེད་དམ། ཞིང་པའི་རྒྱབ་ཏུ་བསྡད་དེ་ཁང་བརྡ་ལག་བརྡ་
བྱས་ནས་དེ་དག་ལ་སྐྱོན་བརྗོད་བྱེད་དམ། ཡང་ན་ཞིང་པའི་
ཁ་ཐུག་ཏུ་ལངས་ནས་དེ་དག་ལ་ངོ་རྒོལ་བྱེད་བཅས་དོན……
གནད་གསུམ་པོ་དེ་ཀྱང་གོ ཨི་མི་སུ་ཞིག་ཡིན་ནའང་གང……
འདོད་ལྟར་བདམ་ཆོག་པའི་རང་དབང་ཡོད་ཀྱང་། དུས་
ཀྱི་གནས་ཚུལ་དབང་གིས་ཁྱོད་ཚོས་མགྱོགས་མྱུར་དུ་འདེམ……
ཀ་མ་བྱེད་ཐབས་མེད་ཡིན།

此为试读，需要完整PDF请访问：www.ertongbook.com

ཆ་འཛོམས་བྱས་པ།

ཧྲུའུ་ནན་གྱི་ཞིང་པའི་ལས་འགུལ་སྐོར། དེའི་དབུས་ཁུལ་དང་ལྷོ་ཁུལ་གྱི་ཞིང་པའི་ལས་འགུལ་འཕེལ་བའི་ཞན་ཁག་རྣམས་ལ་བལྟས་ནས་བཤད་ན་ཕལ་ཆེར་དུས་སྐབས་གཉིས་ཡོད་ཅིང་། ན་ནིང་ཟླ་བ་དང་པོ་ནས་ཟླ་ 9 པ་བར་དུས་སྐབས་དང་པོ་སྟེ་ཆ་འཛོམས་བྱེད་པའི་དུས་སྐབས་ཡིན། དུས་སྐབས་དེའི་ནང་གསེས་ཟླ་བ་དང་པོ་ནས་ 6 པ་བར་ནི་གསང་བའི་ལས་འགུལ་བྱེད་པའི་དུས་སྐབས་ཡིན་ལ། ཟླ་ 7 པ་ནས་ 9 པའི་བར་ནི་གསར་བརྗེའི་དམག་དཔུང་གིས་ཀྲའོ་ཧྲེང་ཐིས་②མཐར་སྐྲོད་བཏང་སྟེ་ལས་འགུལ་མངོན་གསལ་དུ་བྱེད་པའི་དུས་སྐབས་ཡིན། དུས་སྐབས་དེའི་ནང་ཞིང་ཚོགས་ཀྱི་ཚོགས་མིའི་མི་གྲངས་ཁྱོན་བསྡོམས་ཁྲི་ཕྲག་སུམ་ཅུ་བཞི་བཅུ་ཙམ་མ་གཏོགས་མེད་པར་མ་ཟད། དེ་དག་གིས་དངོས་སུ་འགོ་ཁྲིད་བྱེད་ཐུབ་པའི་མང་ཚོགས་ཀྱང་ཁྲི་ཕྲག་བརྒྱ་ལྷག་ཙམ་ལས་མེད་ཅིང་། གྲོང་གསེབ་དུ་འཐབ་

སྟོད་ཀྱང་མེད། དེའི་ཕྱིར་ལས་རིགས་ཁག་གིས་དེ་དག་ལ་
སྐྱོན་བརྗོད་གང་ཡང་མི་བྱེད་པར་མ་ཟད། ཞིང་ཚོགས་ཀྱི་
ཚོགས་མི་རྣམས་ཀྱིས་ལམ་ཁྲིད་པ་དང་། གསང་ཞིབ་པ།
ཁྲར་པོ་འཁྲར་བ་སོགས་བྱེད་ཐུབ་ཀྲེན་པི་སྣ་ཚུན*གྱི་དམག''''
དཔོན་མི་ཁ་ཤས་ཀྱིས་དེ་དག་ལ་བསྟོད་བསྔགས་ཀྱང་བྱས''''
ཡོད། ཟླ་ 10 པ་ནས་འདི་ལོ འི་ཟླ་བ་དང་པོ་བར་ནི་དུས་
སྐབས་གཉིས་པ་སྟེ། གསར་བརྗེའི་དུས་སྐབས་ཡིན་པས་ཞིང་
ཚོགས་ཀྱི་ཚོགས་མིའི་མི་གྲངས་སྒྲོ་བུར་དུ་འཕར་ཏེ་ཁྲི་ཕྲག་''
ཉིས་བརྒྱ་བར་སླེབས་ཤིང་། དངོས་སུ་འགོ་ཁྲིད་བྱེད་ཐུབ་
པའི་མང་ཚོགས་ཁྲི་ཕྲག་ཆིག་སྟོང་ཙམ་བར་འཕར་ཡོད།
དེའི་རྒྱུ་མཚན་ནི་ཞིང་པ་རྣམས་ཞིང་ཚོགས་སུ་ཞུགས་སྐབས'''
ཕལ་ཆེར་ཁྲིམ་ཚང་རེ་ནས་མི་གཅིག་གི་མིང་ལས་བཀོད་མེད་'
པས་ཞིང་ཚོགས་སུ་ཚོགས་མི་ཁྲི་ཕྲག་ཉིས་བརྒྱ་ཡོད་ན་མང''''
ཚོགས་མི་གྲངས་ཧ་ལམ་ཁྲི་ཕྲག་ཆིག་སྟོང་ཙམ་ཟིན་གྱི་ཡོད''''
པས་ཡིན། དེ་ལྟར་ཧུ་ནན་གྱི་ཞིང་པའི་བསྡོམས་གྲངས་ཀྱི་
ཕྱེད་ཙམ་རྩ་འཛུགས་བྱས་ཟིན། དཔེར་ན། ཞང་ཐན་དང་།
ཞང་ཞང་། ཤིའུ་ཡང་། ཁྲང་ཤ། ཤིས་ཤིང་། ཉིང་ཞང་།

ཕིང་ཅང་། ཞང་ཡིན། རིང་ཀྲན། རིང་ཡང་། ལི་ཡང་། ཁྲིན་ཞན། ཨན་ཧྲ་སོགས་ཞན་ཁག་རྣམས་སུ་ཧྲ་ལམ་ཞིང་པ་ཡོངས་རྫོགས་ཞིང་ཚོགས་ཀྱི་རྩ་འཛུགས་སུ་འདུས་ཤིང་། ཚང་མ་ཞིང་ཚོགས་ཀྱི་འགོ་ཁྲིད་འོག་ཏུ་བསྡད་ཡོད། ཞིང་པ་རྣམས་ལ་རྩ་འཛུགས་རྒྱ་ཆེན་པོ་དེ་ལྟ་བུ་ཡོད་པར་བརྟེན་བྱ་··· སྤྱོད་ཀྱི་འགོ་ཚུགས་དེ་ཟླ་བ་བཞིའི་རིང་ལ་གྲོང་གསེབ་ཏུ་སྔོན་ཆད་བྱུང་མ་མྱོང་བའི་གསར་བརྗེ་ཆེན་པོ་ཞིག་བྱུང་བ་རེད།

ཡུལ་གྱི་གཤིད་མ་དང་མི་དྲག་ངན་པ་རྣམས་གཏོར་ནས་དབང་ཆ་ཐམས་ཅད་ཞིང་ཚོགས་ཀྱིས་འཛིན་དགོས།

ཞིང་པ་རྣམས་ཀྱིས་ཕར་རྒོལ་བྱེད་ཡུལ་གཙོ་བོ་ནི་ ···· ཡུལ་གྱི་གཤིད་མ་དང་། མི་དྲག་ངན་པ། ཁྲིམས་འགལ་ཞིང་བདག གཞན་ཡང་ཁྲིམ་རྒྱུད་འཛིན་པའི་བསམ་པ་དང་ལམ་ལུགས་སྔ་ཚོགས། གྲོང་ཁྱེར་གྱི་དཔོན་ངན་ཟ་ཟྲམ་ཅན། གྲོང་གསེབ་ཀྱི་ཕོམས་གཤིས་ངན་པ་བཅས་ཡིན།

ཕར་རྒོལ་བྱེད་ཚུལ་དེ་རླུང་འཚུབ་དང་དྲག་ཆར་ལྟར་རང་ཞིག་ཡིན་སྐབས་དེའི་རྗེས་སུ་འཐབ་མཁན་རྣམས་གནས་ཐུབ་ཅིང་། དེ་དང་རྒྱབ་འགལ་བྱེད་མཁན་རྣམས་བརླག་འགྲོ་བས་མཐའ་མའི་འབྲས་བུ་ནི་ལོ་སྟོང་ཕྲག་ཁ་ཤས་རིང་གི་བཀས་བཀོད་རྒྱུད་འཛིན་ཞིང་བདག་གི་དམིགས་བསལ་དབང་ཆ་རྣམས་རྩལ་དུ་བརླགས་ཤིང་། ཞིང་བདག་གི་ཐིག་ཉམས་གཟི་ཛམ་སོགས་མ་ལུས་པ་སྔོར་བ་རེད། དེ་ལྟར་ཞིང་བདག་གི་དབང་ཆ་སྔོར་བར་བརྟེན་ཞིང་ཚོགས་དེ་དབང་ཆ་དང་ལྡན་པའི་ལས་ཁངས་གཅིག་པུར་གྱུར་ཅིང་། མི་རྣམས་ཀྱིས་"དབང་ཆ་ཐམས་ཅད་ཞིང་ཚོགས་ཀྱིས་འཛིན་དགོས་"ཞེས་བཤད་པ་དེ་མངོན་དུ་གྱུར་ཏེ་བཟའ་ཚང་སྤྲོ་བོ་སྨོ་མོ་གཉིས་ཁ་འཛིང་རྒྱག་པ་ལྟ་བུའི་དོན་ཕྲན་བུ་ཙམ་བྱུང་ཡང་ཞིང་པའི་མཐུན་ཚོགས་སུ་ཕྱིན་ནས་བདག་སྐྱོང་ཡོང་བ་ཞུ་དགོས་པས་བྱ་བ་ཆེ་ཕྲ་གང་ཡིན་ཡང་ཞིང་ཚོགས་ཀྱི་མི་སྣ་མེད་ན་ཐག་གཅོད་མི་ཐུབ། དེ་ལྟར་གྲོང་གསེབ་ནང་ན་ཞིང་ཚོགས་ཀྱིས་བྱ་བ་མཐའ་དག་གཅིག་ཆོད་ཁོ་ན་བྱེད་པར་མ་ཟད། དངོས་འབྲེལ་"ཁ་ནས་གང་བཤད་ལག་ཏུ་ལེན་ཐུབ་པར་"བརྟེན་མི་

གཞན་པས་ཞིང་ཚོགས་ལ་གཟེངས་བསྟོད་ཁོ་ན་བྱེད་པ་ལས··· ངན་བཤད་བྱེད་མི་ཡོད། ཡུལ་གྱི་གཤེད་མ་དང་། མི་དྲག་ངན་པ། ཁྲིམས་འགལ་ཞིང་བདག་སོགས་ཀྱི་གདམ་ཤོད་པའི་དབང་ཆ་ཚང་མ་ཕྲོགས་སྟབས་ལགས་སོ་མ་གཏོང་' 'མིན་ཞེས་ཚིག་གཅིག་ཀྱང་ཤོད་ཡོད་མཁན་མེད། ཞིང་ཚོགས་ཀྱི་ཊམ་ཟིལ་གྱིས་མནན་འོག་ཡུལ་གྱི་གཤེད་མ་དང་མི་' 'དྲག་ངན་པའི་ནང་ནས་ཨང་དང་པོ འི་གྲས་རྣམས་ཧྲང་ཧྲའི··· སྒྲིང་ཁྱེར་དང་། གཉིས་པའི་གྲས་ཧྲན་ཁེའུ། གསུམ་པའི་གྲས་ཁྲང་ཧྲ། བཞི་པའི་གྲས་ཞན་གྱི་སྒྲིང་ཁྱེར་བཅས་སུ་ཁྲོས་ཤིང་། ཨང་ལྔ་པ་མན་ཆད་ཆུང་གྲས་རྣམས་སྒྲིང་གསེབ་ཏུ་བསྡད་དེ་ཞིང་ཚོགས་ལ་མགོ་བདགས་འདུག

མི་དྲག་ངན་པ་ཆུང་གྲས་ཤིག་གིས་“ང་ལ་སྐོར་བཙུ···· འཁྲུལ་རྒྱུ་ཡོད། ཁྱེད་རྣམ་པས་ང་ཞིང་ཚོགས་ནང་དུ་ཞུགས་ཚོག་པ་གནང་རོགས།”ཞེས་ཞུས་པ་ན།

ཞིང་པས་“ཕད། ཁྱོད་ཀྱི་དངུལ་བཙོག་པ་དེ་སྲུ་ལ་དགོས་”ཞེས་ལན་བཏབ་འདུག

སྔོན་ཆད་ཞིང་ཚོགས་ལ་ཨ་གཟུང་བྱེད་མཁན་ཞིང་'' ···

བདག་ཆུང་འབྲིང་ཁག་དང་། ཞིང་པ་ཕྱུག་པོ། ཐ་ན་ཞིང་པ་འབྲིང་བ་སོགས་ད་ལྟ་ཞིང་ཚོགས་སུ་ཞུགས་འདོད་ཆེ་ཡང་ཞུགས་མ་ཐུབ་པར་ལུས་ཡོད། ང་ཕྱོགས་ཕྱོགས་སུ་བསྐྱོད་སྐབས་"ཞིང་ཆེན་ནས་ཕེབས་པའི་ཨུ་ཡོན་གྱིས་ཁག····ཐིག་གནང་རོགས་གནང་"ཞེས་ང་ངོ་ཆེན་དུ་སྦྲན་མཁན་ཡང་རྟག་ཏུ་འཕྲད་ཀྱི་འདུག

ཆིང་རྒྱལ་རབས་སྐབས་ས་གནས་ཁག་གི་ཁྲིམ་ཐོ······འགོད་ཚོ་རིབ་གཙོ་ཕལ་གཉིས་སུ་ཕྱེ་སྟེ་མི་ཚུལ་ལྡན་རྣམས····རིབ་གཙོ་བོ འི་ཐོག་དང་། ཀུན་ཇག་སོགས་མི་ངན་རྣམས་རིབ་ཕལ་བའི་ཐོག་ཏུ་འགོད་པ་ལྟར་དེང་སྐབས་ས་ཆ་འགའ་ཞིག་གི་ཞིང་པ་རྣམས་ཀྱིས་ལུགས་སྲོལ་དེ་བཟུང་ནས་དེ་སྔ་ཞིང་ཚོགས་ལ་ངོ་རྒོལ་བྱེད་མཁན་རྣམས་ལ་"དེ་དག་རིབ་ཕལ·····བའི་ཐོག་ཏུ་ཕོད་ཅིག་"ཅེས་འཇིགས་སྣང་བསྐུལ་གྱི་འདུག

མི་ངན་དེ་དག་རང་མིང་རིབ་ཕལ་བའི་ཐོག་ཏུ་ འགོད་པར་འཇིགས་སྐྱབས་ཐབས་སྣ་ཚོགས་ཀྱིས་ཞིང་ཚོགས་སུ······ཞུགས་ཅི་ཐུབ་བྱེད་ཅིང་། ཕོ་ཚོས་རང་མིང་ཞིང་ཚོགས་ཀྱི་རིབ་དེའི་ཐོག་ཏུ་འགོད་ཐུབ་ན་སེམས་བདེ་འཇགས་སུ····

此为试读,需要完整PDF请访问: www.ertongbook.com